安裝及設定必要的軟體元件

Snap Creator Framework

NetApp
July 19, 2022

This PDF was generated from https://docs.netapp.com/zh-tw/snap-creator-framework/sap-hana-ops/concept_setup_assumptions_in_this_guide.html on July 19, 2022. Always check docs.netapp.com for the latest.

目錄

安裝及設定必要的軟體元件 1
本指南中的設定假設 2
與叢集Data ONTAP 式的不一樣 3

安裝及設定必要的軟體元件

對於使用Snap Creator Framework和SAP HANA外掛程式的SAP HANA備份與還原解決方案、您需要安裝Snap Creator軟體元件和SAP HANA hdbsql用戶端軟體。

您不需要個別安裝外掛程式。隨代理程式一起安裝。

1. 在與安裝代理程式的主機共用網路連線的主機上安裝Snap Creator Server。
2. 在與Snap Creator Server主機共用網路連線的主機上安裝Snap Creator Agent。
   - 在單一SAP HANA節點環境中、將代理程式安裝在資料庫主機上。或者、也可以將代理程式安裝在另一部連線至資料庫主機和Snap Creator Server主機的主機上。
   - 在多節點SAP HANA環境中、您不應在資料庫主機上安裝代理程式；代理程式必須安裝在可連線至資料庫主機和Snap Creator Server主機的網路連線獨立主機上。
3. 在安裝SnapCreator Agent的主機上安裝SAP HANA hdbsql用戶端軟體。

   針對透過此主機管理的SAP HANA節點、設定使用者儲存金鑰。

```
mgmtsrv01:/sapcd/HANA_SP5/DATA_UNITS/HDB_CLIENT_LINUXINTEL # ./hdbinst

SAP HANA Database Client installation kit detected.

SAP HANA Database Installation Manager - Client Installation
1.00.46.371989
***********************************************************************
***

Enter Installation Path [/usr/sap/hdbclient32]:
Checking installation...
Installing and configuring required software components | 13
Preparing package "Product Manifest"...
Preparing package "SQLDBC"...
Preparing package "ODBC"...
Preparing package "JDBC"...
Preparing package "Client Installer"...
Installing SAP HANA Database Client to /usr/sap/hdbclient32...
Installing package 'Product Manifest' ...
Installing package 'SQLDBC' ...
Installing package 'ODBC' ...
Installing package 'JDBC' ...
Installing package 'Client Installer' ...
Installation done
Log file written to '/var/tmp/hdb_client_2013-07-
05_11.38.17/hdbinst_client.log'
mgmtsrv01:/sapcd/HANA_SP5/DATA_UNITS/HDB_CLIENT_LINUXINTEL #
```

相關資訊

"SnapCreator Framework安裝指南"

本指南中的設定假設

雖然典型的Snap Creator安裝是假設伺服器安裝在一部主機上、而且代理程式安裝在另一部主機上、但本指南所使用的設定是以SAP HANA多節點設備為基礎。

在此組態中、SAP HANA資料庫會在3+1資料庫節點組態上執行、所有Snap Creator軟體元件（伺服器、代理程式和外掛程式）都會安裝在同一部主機上。

此設定中使用的NetApp儲存系統Data ONTAP 正在7-Mode中執行功能不全的運作。儲存層使用一組高可用度（HA）控制器。三個SAP HANA資料庫節點的資料和記錄磁碟區會分散到兩個儲存控制器。在範例設定中、另一個HA控制器配對的一個儲存控制器會用作次要儲存設備。每個資料磁碟區都會複寫到次要儲存設備上的專屬備份磁碟區。備份磁碟區的大小取決於將保留在次要儲存設備上的備份數量。

此處說明的所有Snap Creator和SAP HANA Studio作業、與執行叢集Data ONTAP 式功能的儲存系統相同。然而SnapVault 、儲存系統上的初始化功能不一、SnapVault 需要直接在儲存設備上執行的所有功能均與叢集Data ONTAP 式的功能不同。這些差異會在本指南中加以強調和說明。

下圖顯示主要儲存設備上的資料磁碟區、以及次要儲存設備的複寫路徑：

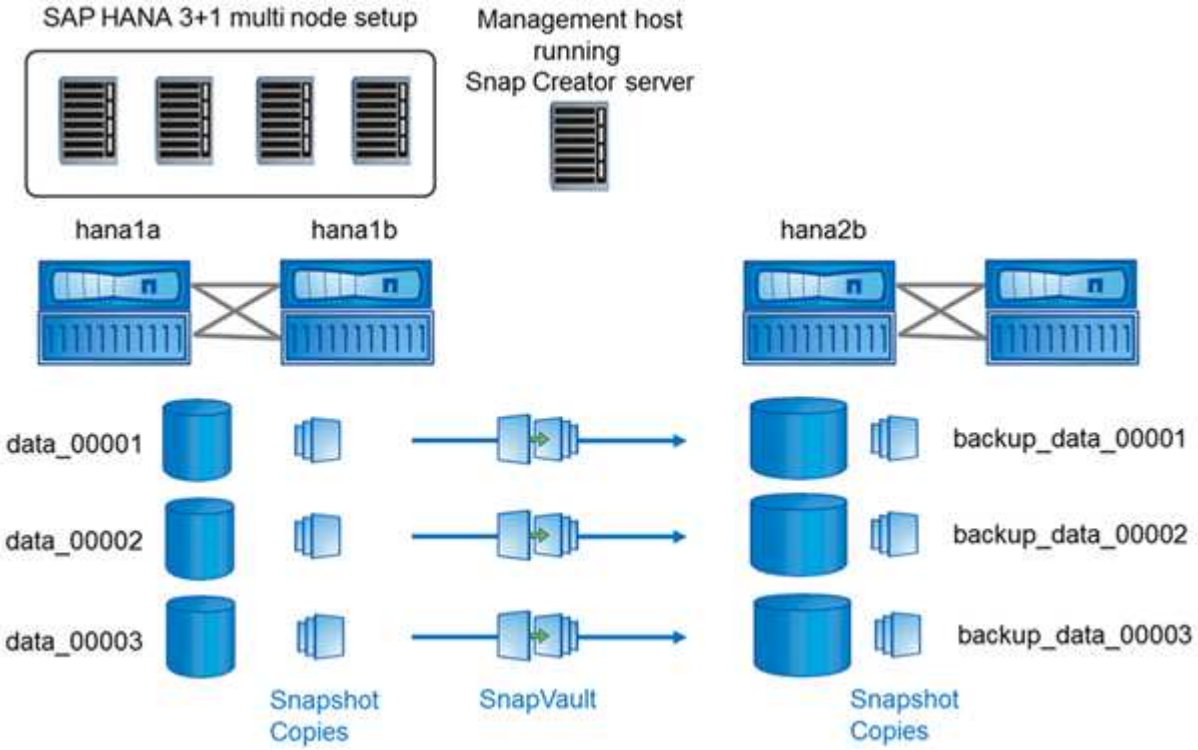

所有需要備份的磁碟區都必須在次要儲存控制器上建立。在此範例中、磁碟區備份_data_00001、備份資料_00002和備份資料_00003會在次要儲存控制器上建立。

與叢集Data ONTAP 式的不一樣

下圖顯示已搭配叢集Data ONTAP 式功能使用的設定。此設定以單節點SAP HANA組態為基礎、其中儲存虛擬機器（SVM）和Volume名稱如下圖所示。

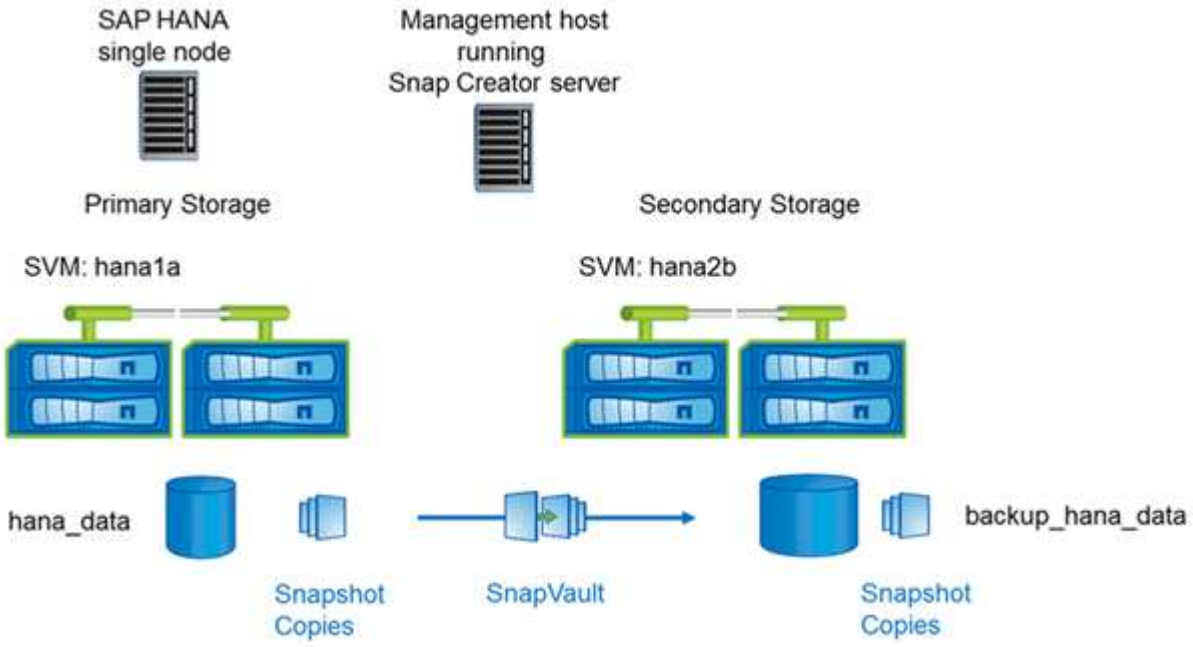

在以7-Mode運作的叢集式VMware和VMware中、您準備、開始、恢復SnapVault 和還原等作業的方式各不相同Data ONTAP 。Data ONTAP這些差異會在本指南的對應章節中加以說明。

版權資訊

Copyright©2022 NetApp、Inc.版權所有。美國印製本文件中版權所涵蓋的任何部分、不得以任何形式或任何方式（包括影印、錄製、 在未事先取得版權擁有者書面許可的情況下、在電子擷取系統中進行錄音或儲存。

衍生自受版權保護之NetApp資料的軟體必須遵守下列授權與免責聲明：

本軟體係由NetApp「依現狀」提供、不含任何明示或暗示的保證、包括但不限於適售性及特定用途適用性的暗示保證、特此聲明。在任何情況下、NetApp均不對任何直接、間接、偶發、特殊、示範、 或衍生性損害（包括但不限於採購替代商品或服務；使用損失、資料或利潤損失； 或業務中斷）、無論是在合約、嚴格責任或侵權行為（包括疏忽或其他）中、無論是因使用本軟體而產生的任何責任理論（包括疏忽或其他）、即使已被告知可能造成此類損害。

NetApp保留隨時變更本文所述之任何產品的權利、恕不另行通知。除非NetApp以書面明確同意、否則NetApp不承擔因使用本文所述產品而產生的任何責任或責任。使用或購買本產品並不代表NetApp擁有任何專利權利、商標權利或任何其他智慧財產權。

本手冊所述產品可能受到一或多個美國國家/地區的保護專利、國外專利或申請中。

限制權利圖例：政府使用、複製或揭露受DFARS 252.277-7103（1988年10月）和FAR 52-227-19（1987年6月）技術資料與電腦軟體權利條款（c）（1）（ii）分段所述限制。

商標資訊

NetApp、NetApp標誌及所列的標章 http://www.netapp.com/TM 為NetApp、Inc.的商標。其他公司和產品名稱可能為其各自所有者的商標。