管理備份

Snap Creator Framework

NetApp
July 19, 2022

This PDF was generated from https://docs.netapp.com/zh-tw/snap-creator-framework/administration/reference_what_you_should_back_up.html on July 19, 2022. Always check docs.netapp.com for the latest.

目錄

管理備份 1
應該備份哪些Snap Creator資訊 1
建立備份 1
檢視組態檔的備份複本清單 3
刪除備份 4

管理備份

您可以建立備份複本、檢視備份複本清單、並在不再需要時刪除備份複本。

此外、您也可以自動化備份作業。如需詳細資料、請參閱相關工作以取得建立排程工作的相關資訊。

相關資訊

建立排程工作

應該備份哪些Snap Creator資訊

最佳實務做法是建立特定Snap Creator目錄的備份複本、以協助確保Snap Creator資料可在不遺失的情況下還原。

您應該建立下列目錄的備份複本：

- Snap Creator Server 4.3引擎子目錄：
  - SnapCreator資料庫（.\snapcreator）
  - SnapCreator伺服器內容（.\etc）
  - 設定檔與組態（.\config）
  - 記錄（.\logs）
  - 外掛程式儲存庫（若已啟用）（.\snapreatorPlugin）
- Snap Creator Agent目錄：
  - SnapCreator代理程式內容（.\etc）
  - 記錄（若已啟用）（.\logs）
  - 外掛程式（..\外掛程式）

> 最佳情況下、應將備份排程在可以停止Snap Creator服務或程序的情況下進行、以確保Snap Creator資料的備份一致。

建立備份

您可以使用Snap Creator GUI來建立備份。

必須符合下列條件之一：

- 必須在組態檔中定義備份原則；或者、
- 必須設定原則物件、並將其指派給設定檔。

> 如果已定義原則物件、則會取代組態檔中可能存在的任何項目。

a. 從Snap Creator GUI主功能表中、選取*管理*>*組態*。

b. 從*組態*索引標籤的*組態設定*窗格中、選取組態檔。

c. 選擇*操作*>*備份*。

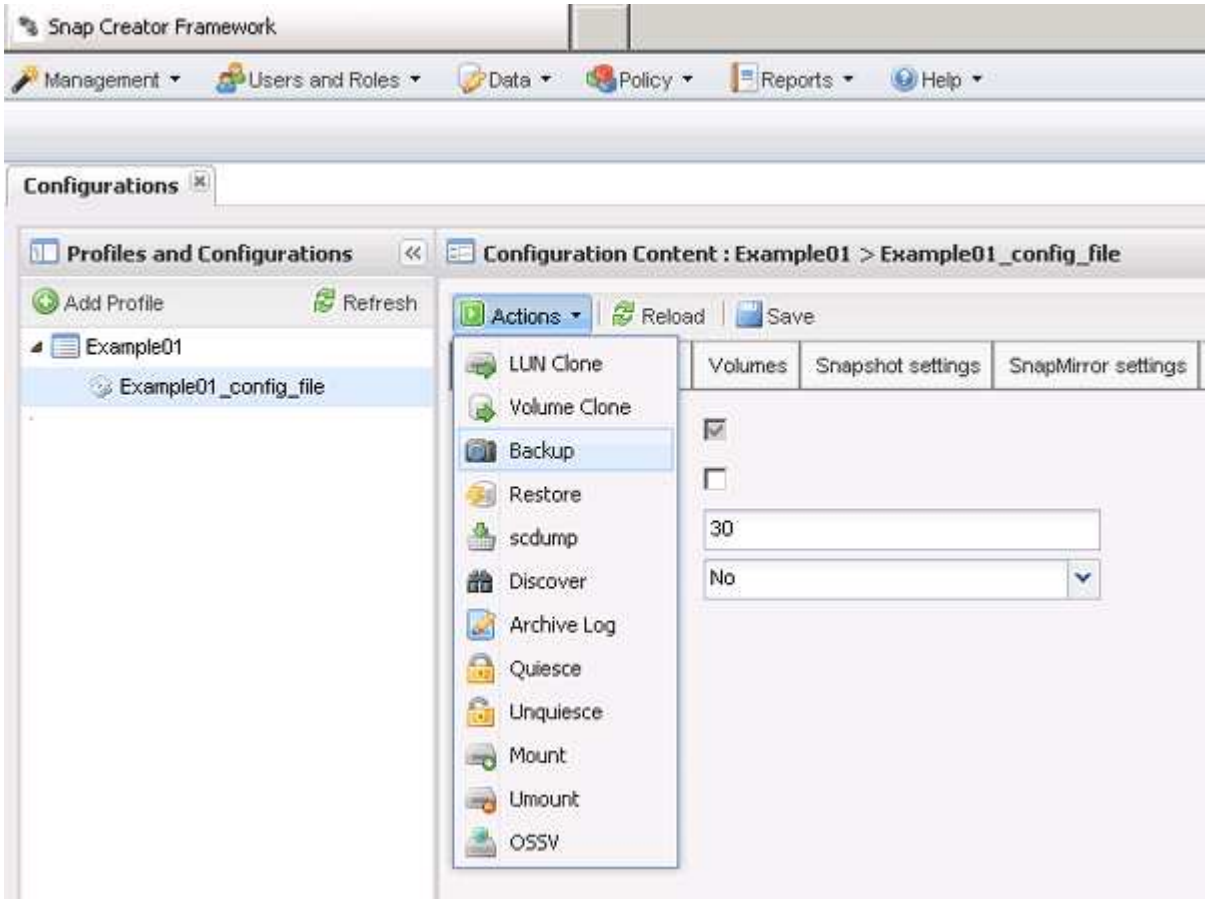

d. 在「其他參數」對話方塊中、選取原則、然後按一下「確定」開始備份。

> 如果未將使用者建立的原則指派給組態、則「原則」下拉式清單中的可用選項包括每小時、每日、每週和每月。如果已將一或多個使用者建立的原則指派給組態、則會改為顯示在* Policy*下拉式清單中。

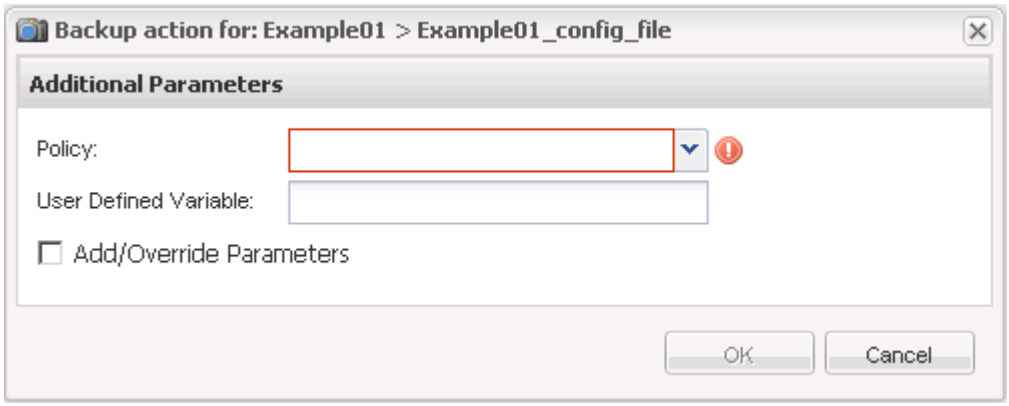

e. 確認「主控台」窗格中顯示有關備份工作的資訊。

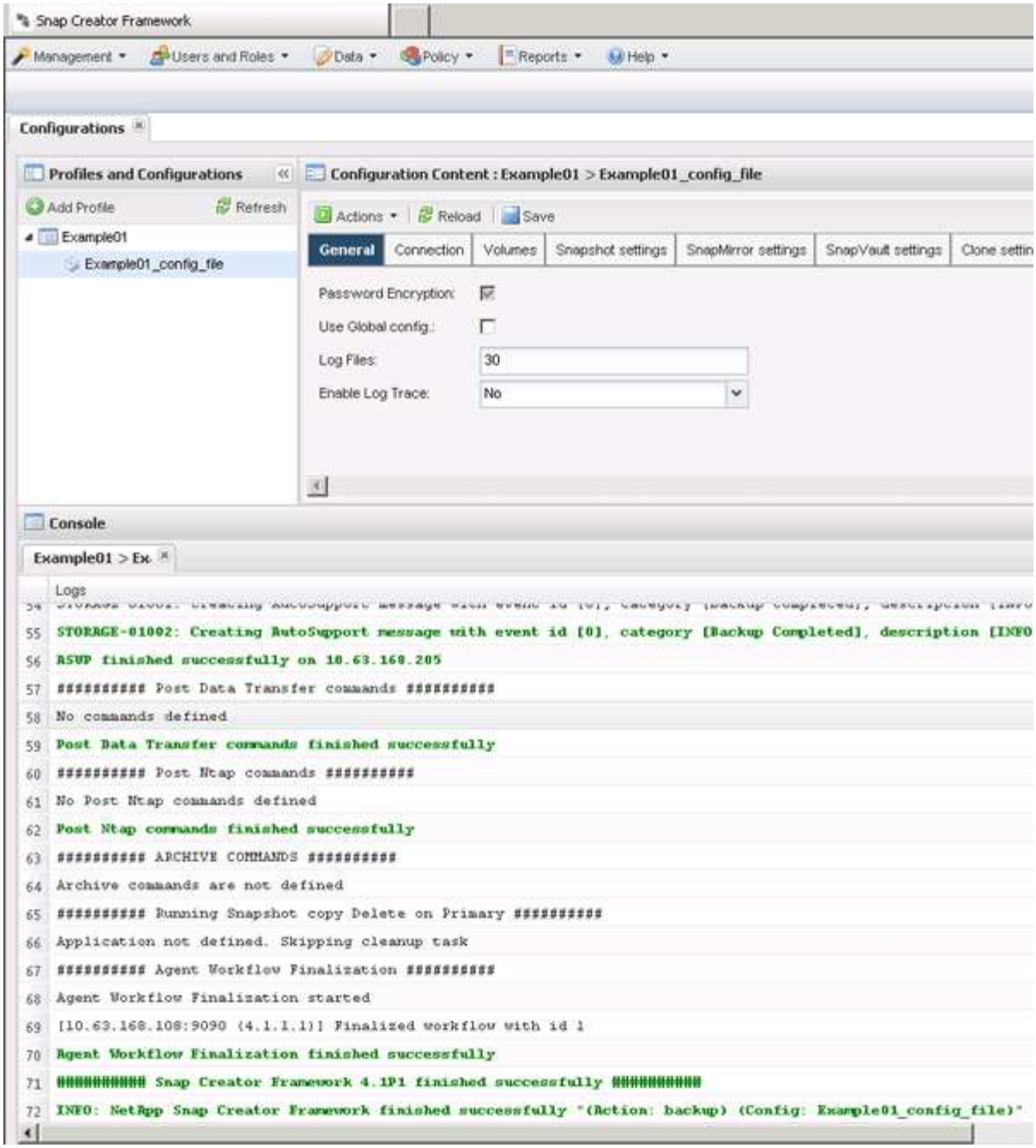

在此範例中、輸出會指出已成功完成Snap Creator作業。

> 「主控台」窗格只會顯示最相關的資訊、這是詳細模式。若要查看剛執行之工作的詳細資訊、請選取頁面頂端的* Reports **>** Logs*。您可以從「記錄」檢視中選取設定檔、組態檔、記錄類型及特定記錄。

檢視組態檔的備份複本清單

您可以檢視ONTAP 組態檔中定義的一份支援不完整的資料複本清單。您也可以取得可用備份的詳細資料、並根據需求重新命名特定備份。

1. 從SnapCreator GUI的主功能表中、選取*資料*>*備份*。

2. 從備份索引標籤的「設定檔與組態」窗格中、展開設定檔、然後選取組態檔。

   「備份」索引標籤會顯示ONTAP 組態檔中定義之所有支援版本的清單。

   > SnapCreator 4.3或較早版本會根據保留期間刪除Snapshot複本、即使複本已重新命名。為了保留Snapshot複本的時間不受限制、Snap Creator Framework在Snap Creator Framework GUI的「data ->備份」索引標籤下、提供名為「無限保留」的按鈕。您可以選取想要保留無限時間的Snapshot複本、然後按一下「無限保留」按鈕。所選Snapshot複本的名稱會從<snapshot名稱>變更為<snapshot名稱_uniment>。

刪除備份

您可以刪除組態檔的備份複本。

1. 從SnapCreator圖形化使用者介面（GUI）的主功能表中、選取*資料*>*備份*
2. 從備份索引標籤的「設定檔與組態」窗格中、展開設定檔並選取組態檔。
3. 選取您要刪除的備份、然後按一下*刪除*。

   > 如果組態檔包含多Data ONTAP 個支援區、您必須在Data ONTAP 每個支援區上選取要刪除的Snapshot複本。

4. 在確認視窗中按一下*是*。

版權資訊

Copyright©2022 NetApp、Inc.版權所有。美國印製本文件中版權所涵蓋的任何部分、不得以任何形式或任何方式（包括影印、錄製、 在未事先取得版權擁有者書面許可的情況下、在電子擷取系統中進行錄音或儲存。

衍生自受版權保護之NetApp資料的軟體必須遵守下列授權與免責聲明：

本軟體係由NetApp「依現狀」提供、不含任何明示或暗示的保證、包括但不限於適售性及特定用途適用性的暗示保證、特此聲明。在任何情況下、NetApp均不對任何直接、間接、偶發、特殊、示範、 或衍生性損害（包括但不限於採購替代商品或服務；使用損失、資料或利潤損失； 或業務中斷）、無論是在合約、嚴格責任或侵權行為（包括疏忽或其他）中、無論是因使用本軟體而產生的任何責任理論（包括疏忽或其他）、即使已被告知可能造成此類損害。

NetApp保留隨時變更本文所述之任何產品的權利、恕不另行通知。除非NetApp以書面明確同意、否則NetApp不承擔因使用本文所述產品而產生的任何責任或責任。使用或購買本產品並不代表NetApp擁有任何專利權利、商標權利或任何其他智慧財產權。

本手冊所述產品可能受到一或多個美國國家/地區的保護專利、國外專利或申請中。

限制權利圖例：政府使用、複製或揭露受DFARS 252.277-7103（1988年10月）和FAR 52-227-19（1987年6月）技術資料與電腦軟體權利條款（c）（1）（ii）分段所述限制。

商標資訊

NetApp、NetApp標誌及所列的標章 http://www.netapp.com/TM 為NetApp、Inc.的商標。其他公司和產品名稱可能為其各自所有者的商標。