執行叢集作業系統循環升級

SnapManager for Hyper-V

NetApp
July 19, 2022

This PDF was generated from https://docs.netapp.com/zh-tw/snapmanager-hyper-v/task-map-luns-after-the-windows-server-2016-node-addition.html on July 19, 2022. Always check docs.netapp.com for the latest.

目錄

執行叢集作業系統循環升級 1
在混合式作業系統模式中對應LUN 1
在所有節點上更新資料集和SnapInfo 3

執行叢集作業系統循環升級

您可以執行叢集作業系統（OS）循環升級、以升級叢集節點的作業系統、而不需停止SnapManager 適用於Hyper-V的支援此功能可減少停機時間、以支援SLA法規遵循。

執行SnapManager Hyper-V的容錯移轉叢集可從Windows Server 2012 R2升級至Windows Server 2016和Windows Server 2019、無需停機。

如需叢集作業系統循環升級效益、安裝程序及限制的相關資訊、請參閱相關資訊。

相關資訊

"Microsoft TechNet：叢集作業系統循環升級"

在混合式作業系統模式中對應LUN

執行叢集作業系統循環升級時、您可以使用下列程序、從Windows 2012 R2節點取消對應LUN、並在將LUN新增至叢集後將其重新對應至Windows Server 2016節點。

Windows Server 2016節點必須新增至叢集。

> 支援從Windows Server 2016升級至Windows Server 2019的叢集循環升級

步驟

1. 登入ONTAP 《Sytricity System Manager》。
2. 選取對應至Windows 2012 R2的LUN。
3. 單擊*編輯*並選擇*啟動器群組*。

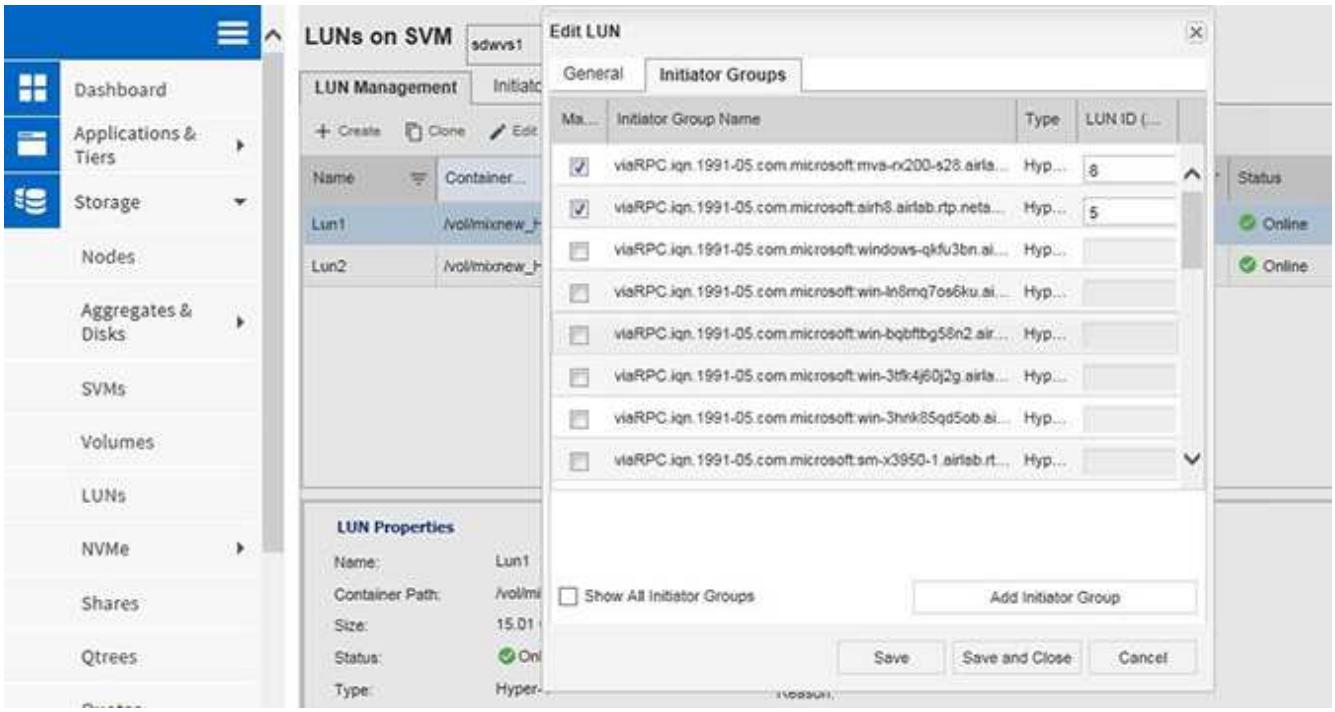

4. 取消核取從叢集移除之節點的igroup。
5. 為所有新增的Windows 2016節點新增啟動器群組。

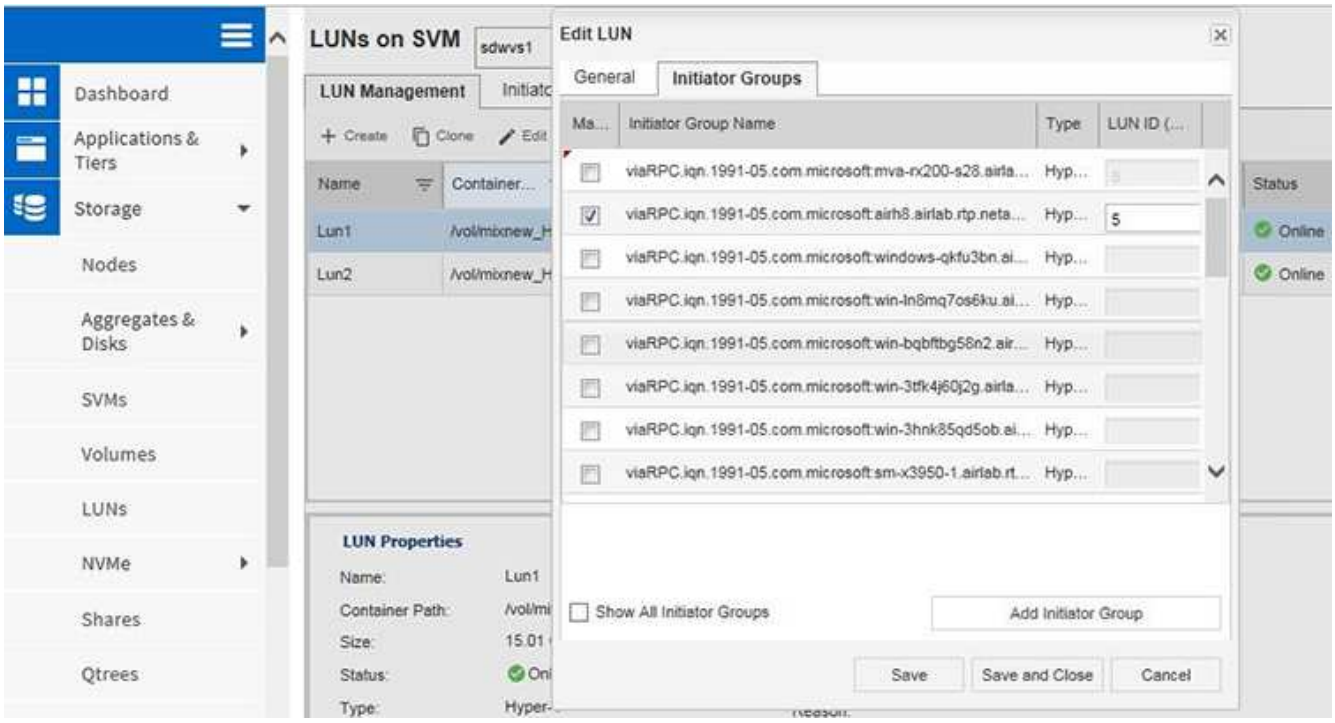

6. 選取新建立的啟動器群組旁的核取方塊、將LUN對應至新增至叢集的Windows 2016主機。

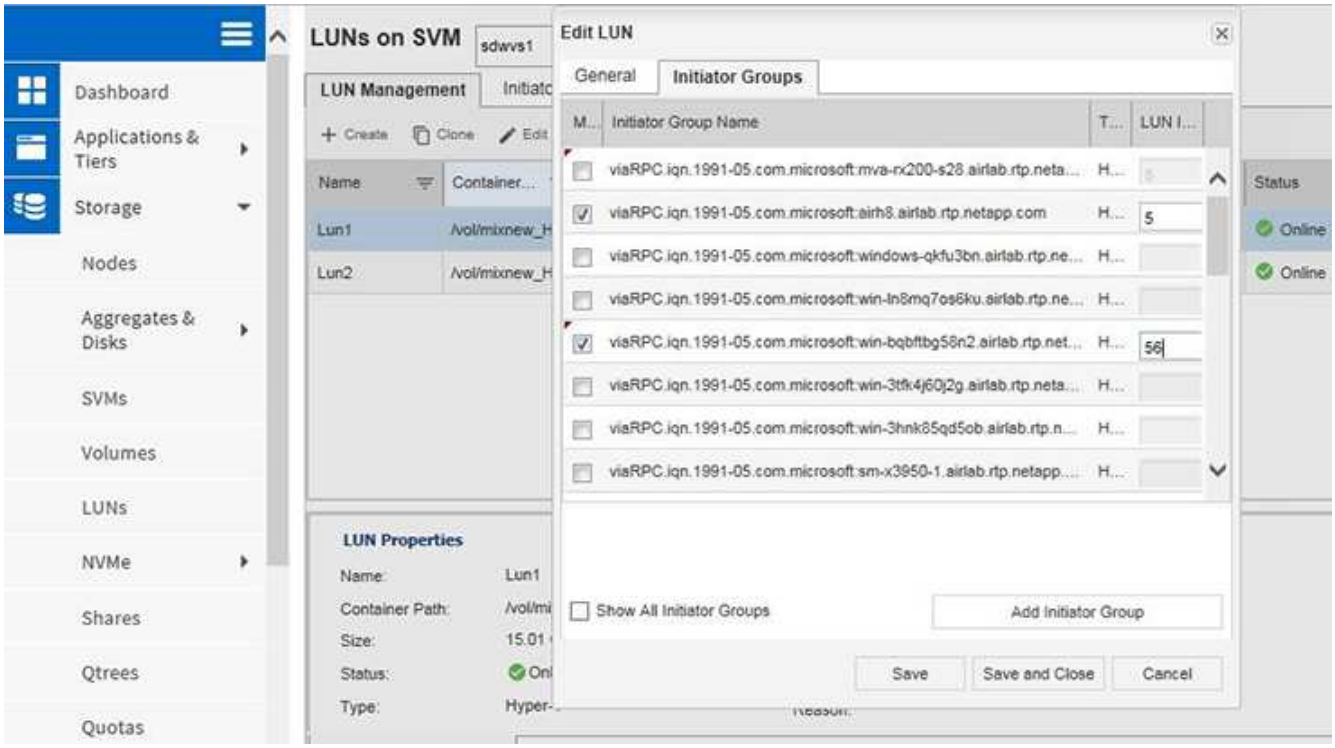

7. 重複步驟4和6、將每個LUN對應至Windows 2016節點。

   Windows 2016節點中應該會顯示所有LUN。

8. 從Windows 2016節點的磁碟管理工具重新掃描磁碟。

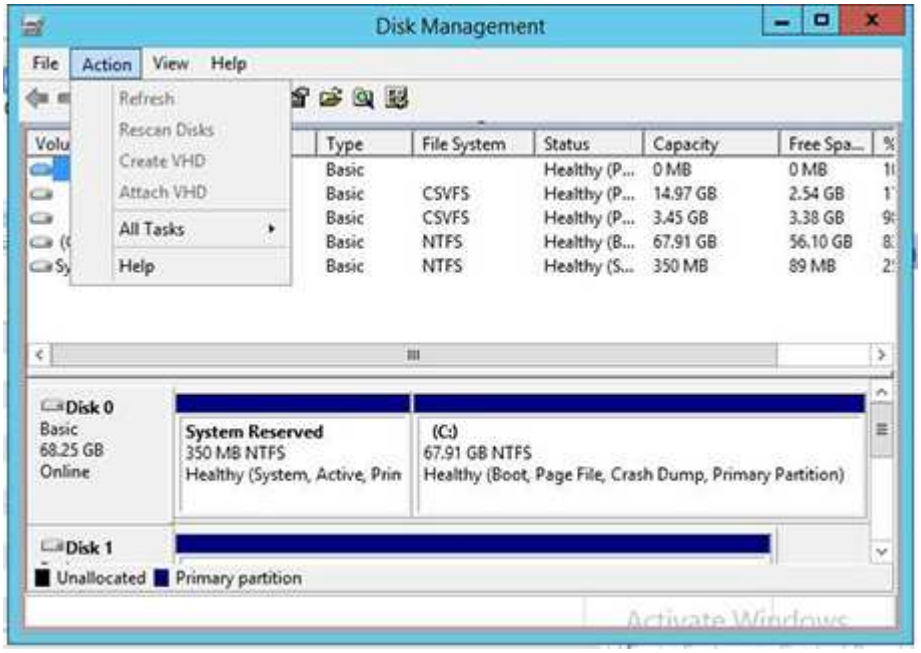

9. 將儲存管理LIF新增至新的Windows 2016 SnapDrive 更新傳輸傳輸協定設定（TPS）、然後重新整理磁碟。

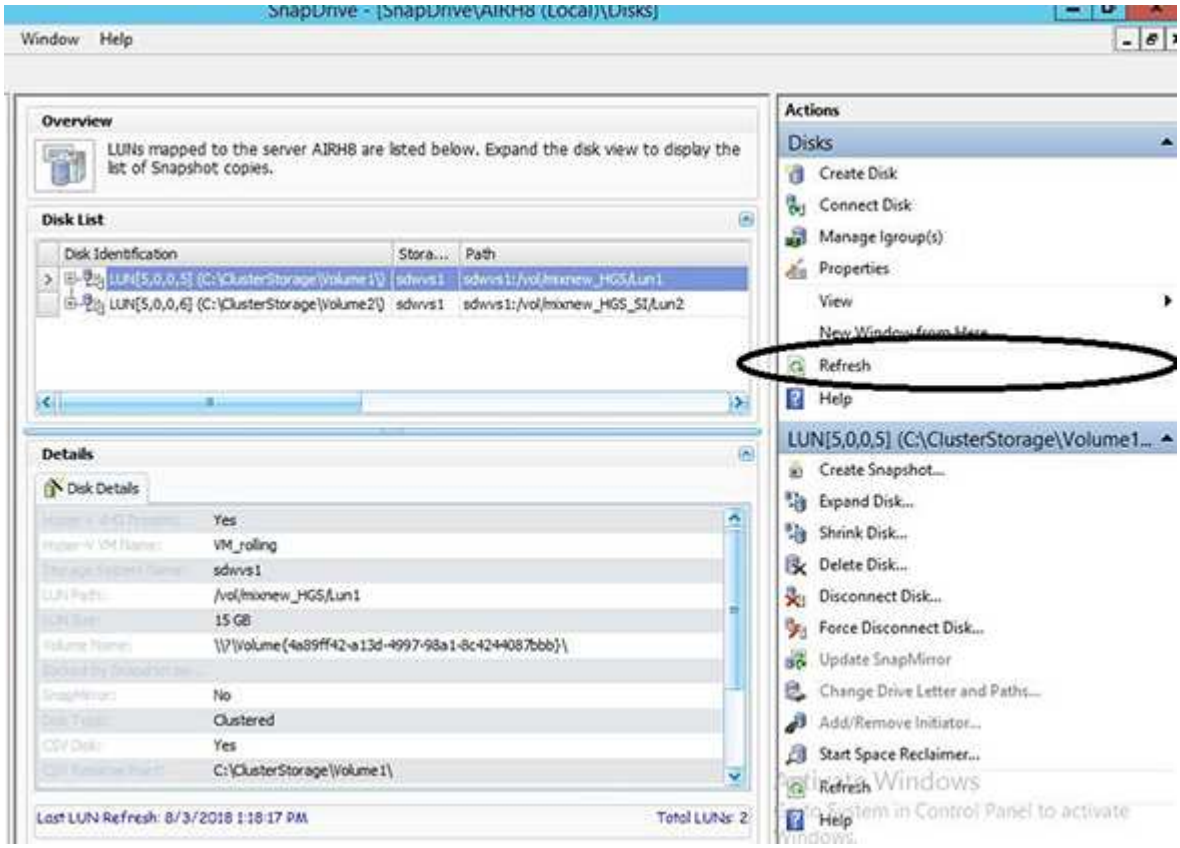

在所有節點上更新資料集和**SnapInfo**

執行叢集作業系統循環升級之後、您必須在所有節點上更新資料集和SnapInfo。

NOTE: 叢集循環升級可從Windows Server 2016升級至Windows Server 2019；混合模式作業系統不支援共用磁碟備份。

.步驟
. 編輯Windows 2012 R2節點上的所有資料集。
. 確認所有可用的資料集都可在Windows 2016節點上看到。
. 在Windows 2012 R2節點上設定SnapInfo路徑。
. 確認Windows 2016節點上顯示正確的SnapInfo路徑。

:leveloffset: -1

:leveloffset: -1

<<<
版權資訊

Copyright©2022 NetApp、Inc.版權所有。美國印製本文件中版權所涵蓋的任何部分、不得以任何形式或任何方式（包括影印、錄製、 在未事先取得版權擁有者書面許可的情況下、在電子擷取系統中進行錄音或儲存。

衍生自受版權保護之NetApp資料的軟體必須遵守下列授權與免責聲明：

本軟體係由NetApp「依現狀」提供、不含任何明示或暗示的保證、包括但不限於適售性及特定用途適用性的暗示保證、特此聲明。在任何情況下、NetApp均不對任何直接、間接、偶發、特殊、示範、或衍生性損害（包括但不限於採購替代商品或服務；使用損失、資料或利潤損失；或業務中斷）、無論是在合約、嚴格責任或侵權行為（包括疏忽或其他）中、無論是因使用本軟體而產生的任何責任理論（包括疏忽或其他）、即使已被告知可能造成此類損害。

NetApp保留隨時變更本文所述之任何產品的權利、恕不另行通知。除非NetApp以書面明確同意、否則NetApp不承擔因使用本文所述產品而產生的任何責任或責任。使用或購買本產品並不代表NetApp擁有任何專利權利、商標權利或任何其他智慧財產權。

本手冊所述產品可能受到一或多個美國國家/地區的保護專利、國外專利或申請中。

限制權利圖例：政府使用、複製或揭露受DFARS 252.277-7103（1988年10月）和FAR 52-227-19（1987年6月）技術資料與電腦軟體權利條款（c）（1）（ii）分段所述限制。

商標資訊

NetApp、NetApp標誌及所列的標章 http://www.netapp.com/TM[] 為NetApp、Inc.的商標。其他公司和產品名稱可能為其各自所有者的商標。