차트 및 그래프 유형

StorageGRID 11.5

NetApp
February 20, 2024

This PDF was generated from https://docs.netapp.com/ko-kr/storagegrid-115/monitor/chart-legend.html on February 20, 2024. Always check docs.netapp.com for the latest.

목차

차트 및 그래프 유형 1
차트 범례 5

차트 및 그래프 유형

차트와 그래프에는 특정 StorageGRID 메트릭 및 특성의 값이 요약되어 있습니다.

그리드 관리자 대시보드에는 그리드 및 각 사이트에 사용할 수 있는 스토리지를 요약하는 원형(도넛) 차트가 포함되어 있습니다.

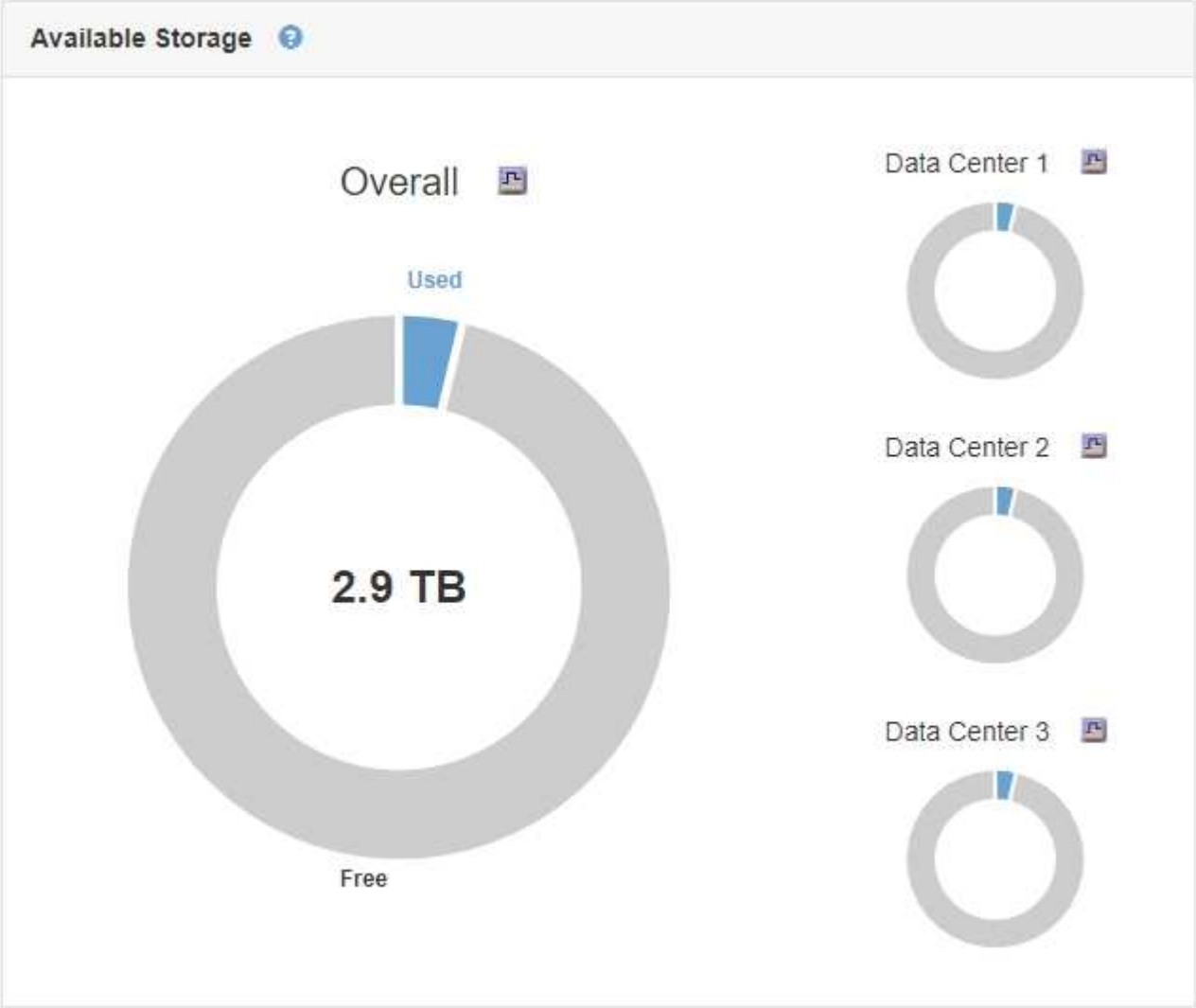

테넌트 관리자 대시보드의 스토리지 사용 패널에 다음이 표시됩니다.

- 테넌트를 위해 가장 큰 버킷(S3) 또는 컨테이너(Swift)의 목록입니다
- 가장 큰 버킷 또는 컨테이너의 상대적 크기를 나타내는 막대 차트
- 사용된 총 공간 및 할당량이 설정된 경우 남은 공간의 양과 백분율이 표시됩니다

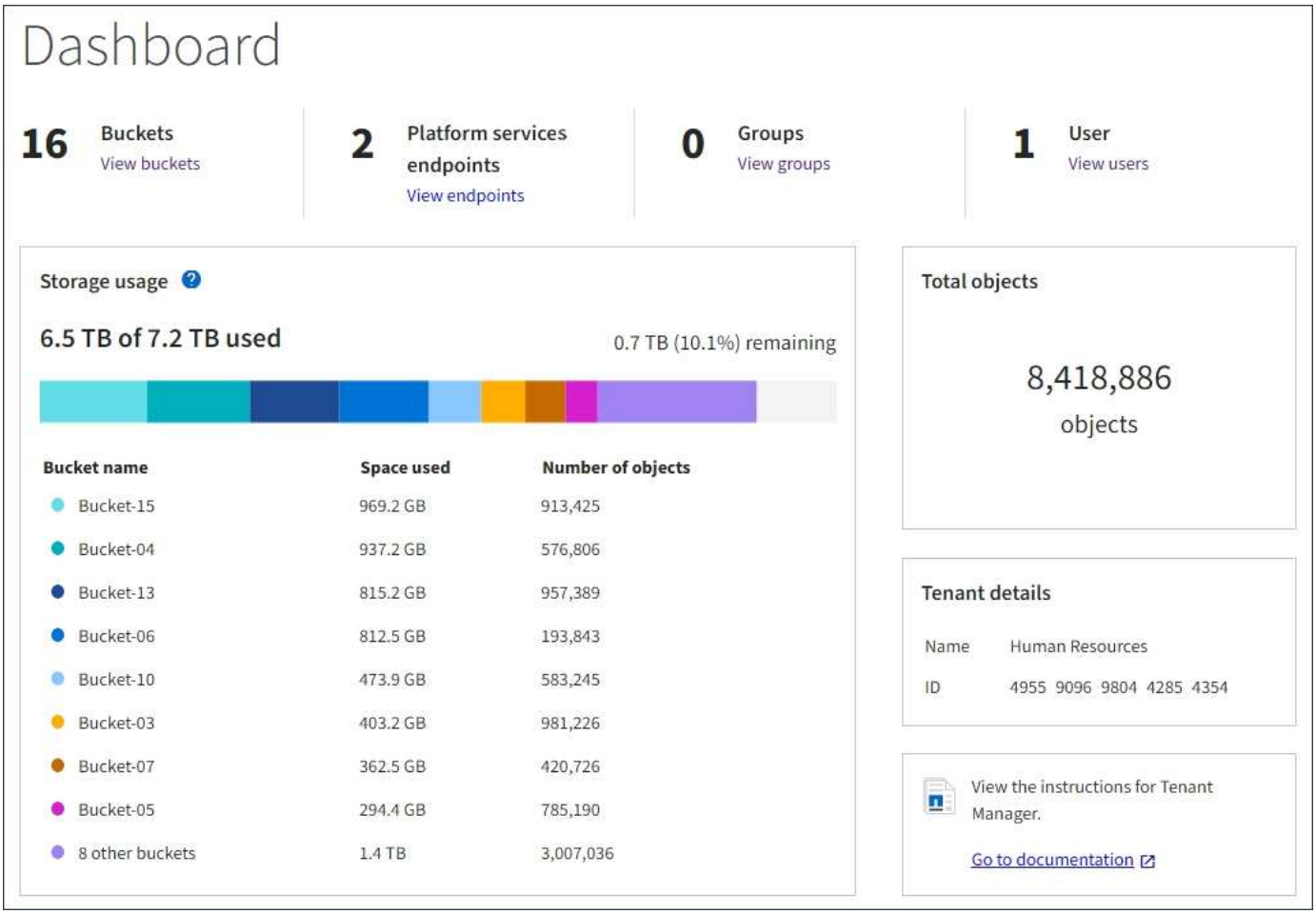

또한 노드 페이지 및 * 지원 * > * 도구 * > * 그리드 토폴로지 * 페이지에서 StorageGRID 메트릭 및 속성 변경 사항을 확인할 수 있는 그래프를 제공합니다.

그래프에는 네 가지 유형이 있습니다.

- * Grafana 차트 *: 노드 페이지에 표시된 Grafana 차트는 시간의 경과에 따라 Prometheus 메트릭의 값을 플롯하는 데 사용됩니다. 예를 들어 관리 노드의 * 노드 * > * 로드 밸런서 * 탭에는 4개의 Grafana 차트가 포함되어 있습니다.

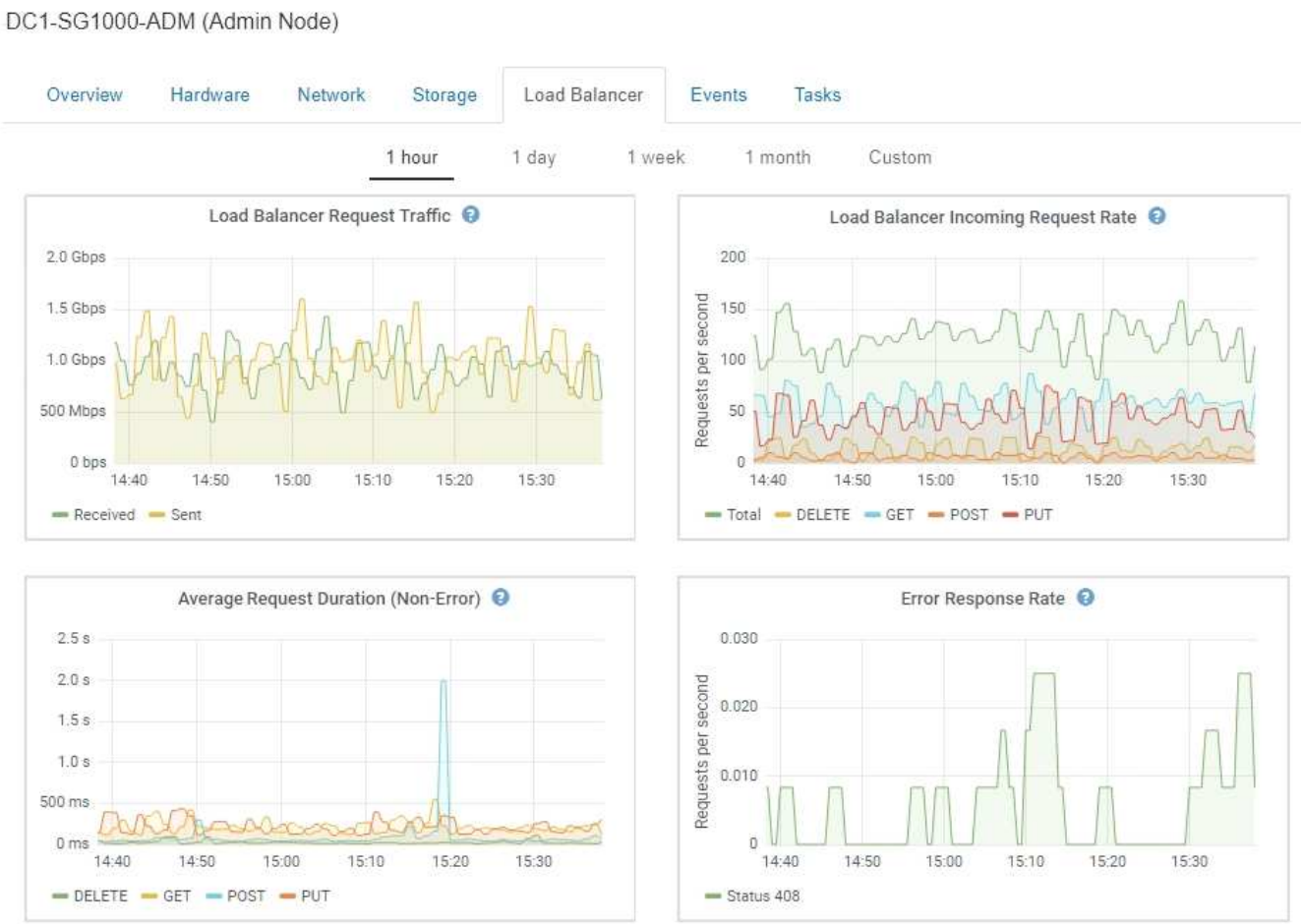

Grafana 차트는 * 지원 * > * 도구 * > * 메트릭 * 페이지에서 사용할 수 있는 사전 구성된 대시보드에도 포함되어 있습니다.

- * 선 그래프 *: 노드 페이지와 * 지원 * > * 도구 * > * 그리드 토폴로지 * 페이지에서 사용할 수 있습니다(차트 아이콘을 클릭합니다 데이터 값 다음에), 선 그래프는 단위 값이 있는 StorageGRID 속성 값(예: NTP 주파수 오프셋, ppm)을 플롯하는 데 사용됩니다. 값의 변경 내용은 시간 경과에 따른 정규 데이터 간격(빈)으로 표시됩니다.

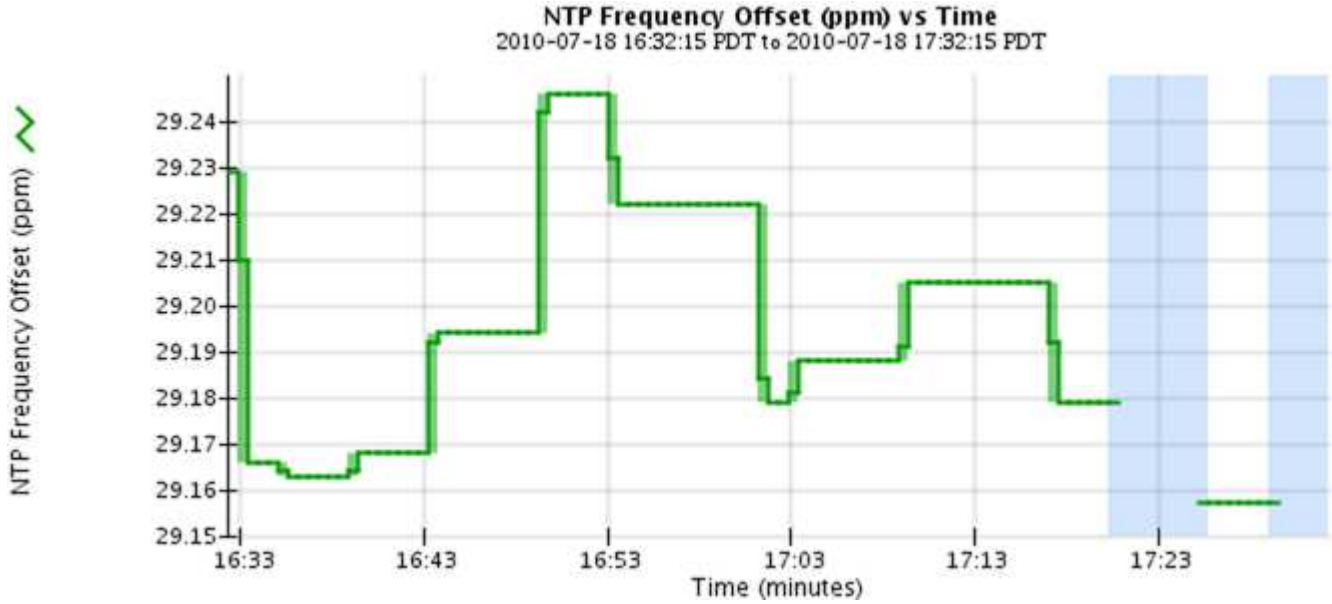

- * 영역 그래프 *: 노드 페이지와 * 지원 * > * 도구 * > * 그리드 토폴로지 * 페이지에서 사용할 수 있습니다(차트 아이콘을 클릭합니다 데이터 값 다음에) 영역 그래프는 개체 수 또는 서비스 하중 값과 같은 용적 특성 수량을 플롯하는 데 사용됩니다. 영역 그래프는 선 그래프와 비슷하지만 선 아래에 밝은 갈색 음영을 포함합니다. 값의 변경 내용은 시간 경과에 따른 정규 데이터 간격(빈)으로 표시됩니다.

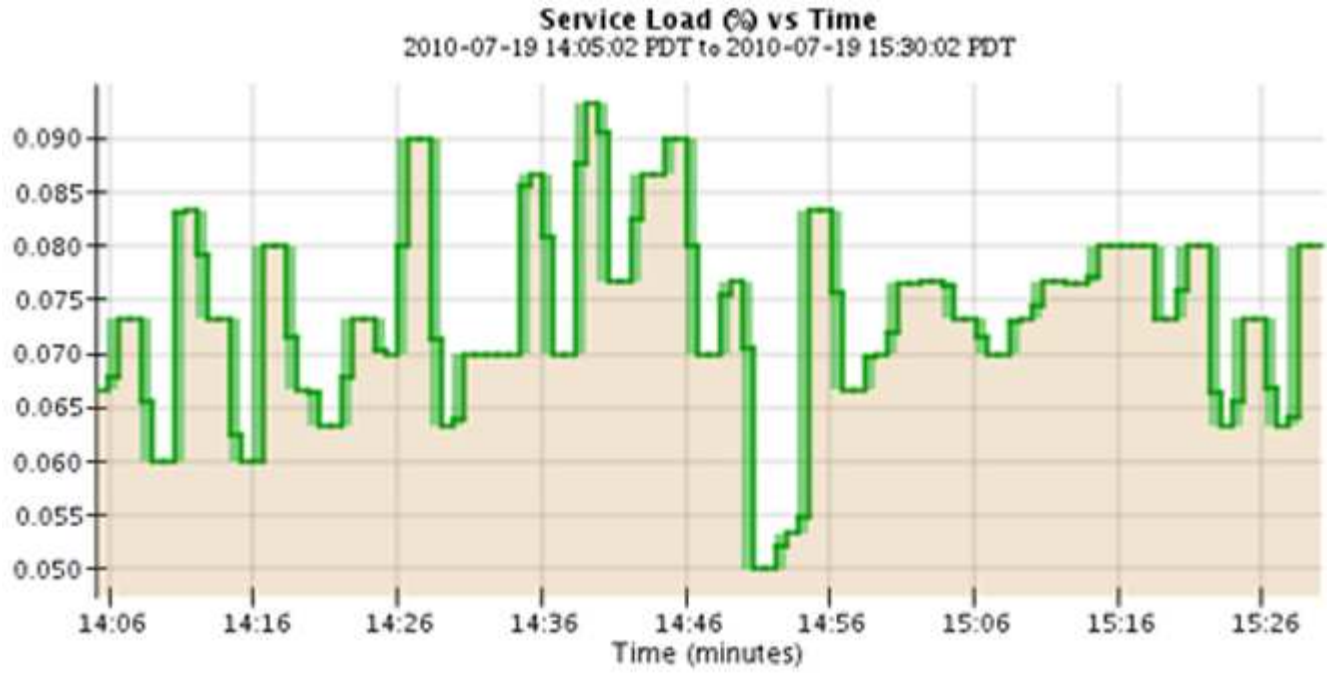

- 일부 그래프는 다른 유형의 차트 아이콘으로 표시됩니다 다른 형식을 사용합니다.

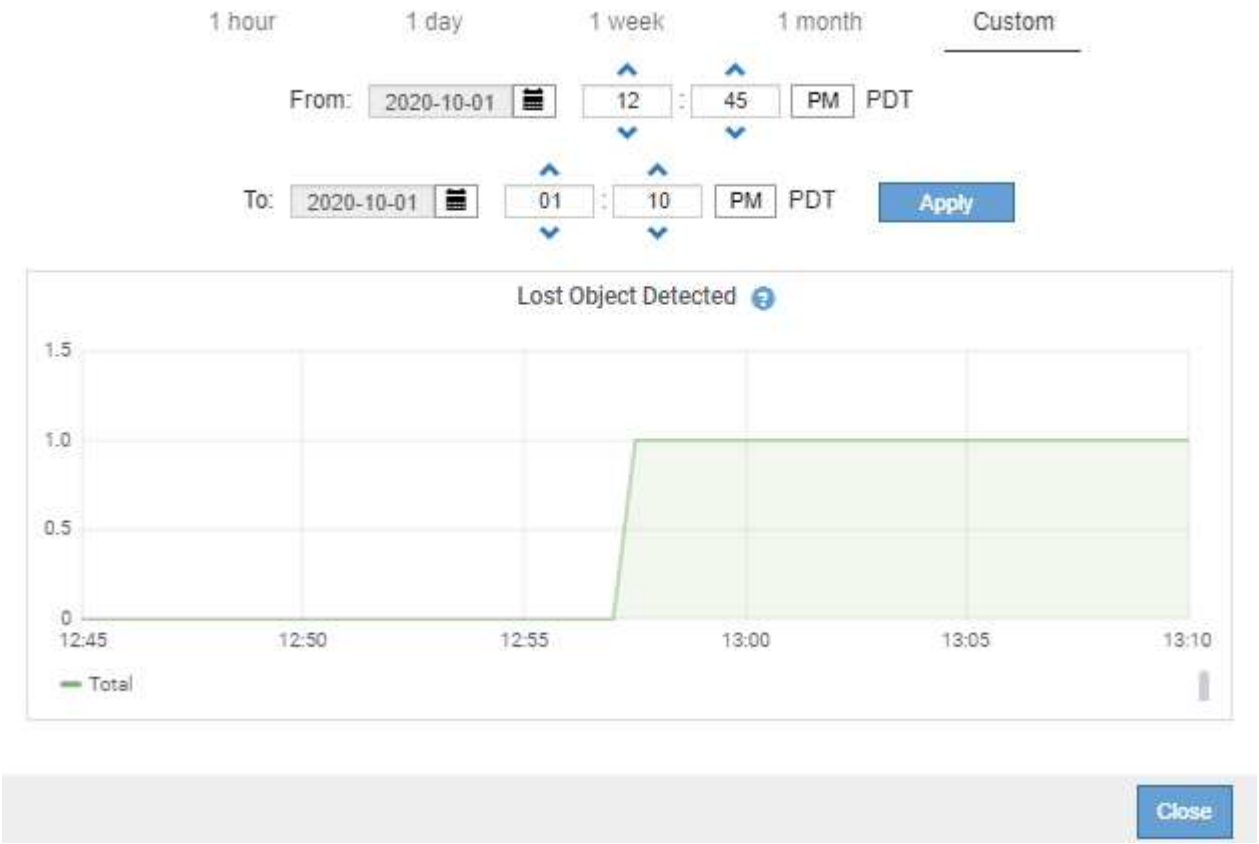

- * 상태 그래프 *: * 지원 * > * 도구 * > * 그리드 토폴로지 * 페이지에서 사용할 수 있습니다(차트 아이콘을 클릭합니다 데이터 값 다음에) 상태 그래프는 온라인, 대기 또는 오프라인일 수 있는 서비스 상태와 같은 고유한 상태를 나타내는 속성 값을 플롯하는 데 사용됩니다. 상태 그래프는 선 그래프와 유사하지만 전이는 불연속입니다. 즉, 값이 한 상태 값에서 다른 상태 값으로 이동합니다.

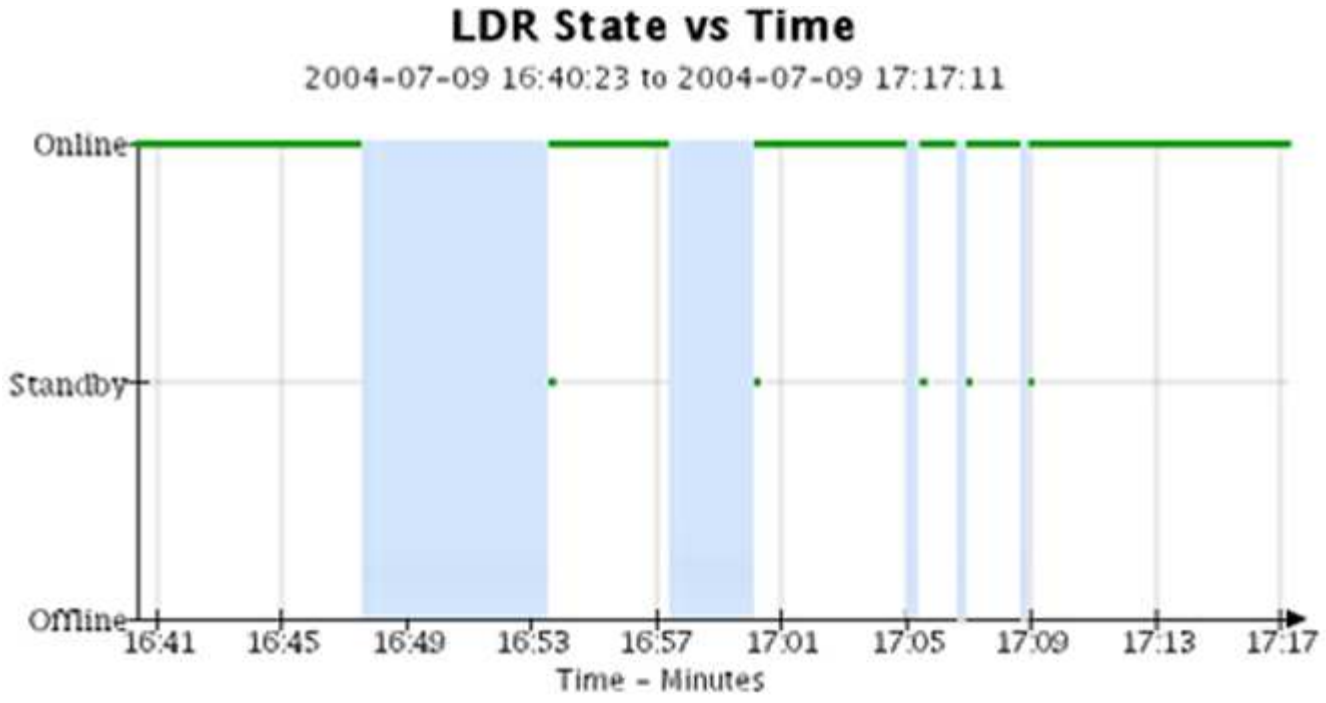

관련 정보

"노드 페이지 보기"

"그리드 토폴로지 트리 보기"

"지원 메트릭 검토"

차트 범례

차트를 그리는 데 사용되는 선과 색상은 특정한 의미를 갖습니다.

샘플	의미
	보고된 속성 값은 진한 녹색 선으로 표시됩니다.
	어두운 녹색 선 주변의 밝은 녹색 음영은 해당 시간 범위의 실제 값이 가변적이며 빠른 플로팅의 경우 "비닝"이 되었음을 나타냅니다. 어두운 선은 가중 평균을 나타냅니다. 녹색으로 표시된 범위는 입력 용지함 내의 최대 및 최소 값을 나타냅니다. 밝은 갈색 음영은 체적 데이터를 나타내는 영역 그래프에 사용됩니다.

샘플	의미
	빈 영역(표시된 데이터 없음)은 속성 값을 사용할 수 없음을 나타냅니다. 배경은 속성을 보고하는 서비스의 상태에 따라 파란색, 회색 또는 회색과 파란색이 혼합되어 있을 수 있습니다.
	연한 파란색 음영은 해당 시점의 속성 값 중 일부 또는 모두가 결정되지 않았음을 나타냅니다. 서비스가 알 수 없는 상태이기 때문에 특성이 값을 보고하지 않았습니다.
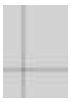	회색 음영은 속성을 보고하는 서비스가 관리상 중단되었기 때문에 해당 시점의 일부 또는 모든 속성 값을 알 수 없음을 나타냅니다.
	회색 음영과 파란색 음영이 혼합되어 있으면 해당 시점의 일부 속성 값이 불확정(서비스가 알 수 없는 상태였기 때문)인 반면, 속성을 보고하는 서비스가 관리상 다운되었기 때문에 다른 속성 값은 알 수 없습니다.

저작권 정보

Copyright © 2024 NetApp, Inc. All Rights Reserved. 미국에서 인쇄된 본 문서의 어떠한 부분도 저작권 소유자의 사전 서면 승인 없이는 어떠한 형식이나 수단(복사, 녹음, 녹화 또는 전자 검색 시스템에 저장하는 것을 비롯한 그래픽, 전자적 또는 기계적 방법)으로도 복제될 수 없습니다.

NetApp이 저작권을 가진 자료에 있는 소프트웨어에는 아래의 라이센스와 고지사항이 적용됩니다.

본 소프트웨어는 NetApp에 의해 '있는 그대로' 제공되며 상품성 및 특정 목적에의 적합성에 대한 명시적 또는 묵시적 보증을 포함하여(이에 제한되지 않음) 어떠한 보증도 하지 않습니다. NetApp은 대체품 또는 대체 서비스의 조달, 사용 불능, 데이터 손실, 이익 손실, 영업 중단을 포함하여(이에 국한되지 않음), 이 소프트웨어의 사용으로 인해 발생하는 모든 직접 및 간접 손해, 우발적 손해, 특별 손해, 징벌적 손해, 결과적 손해의 발생에 대하여 그 발생 이유, 책임론, 계약 여부, 엄격한 책임, 불법 행위(과실 또는 그렇지 않은 경우)와 관계없이 어떠한 책임도 지지 않으며, 이와 같은 손실의 발생 가능성이 통지되었다 하더라도 마찬가지입니다.

NetApp은 본 문서에 설명된 제품을 언제든지 예고 없이 변경할 권리를 보유합니다. NetApp은 NetApp의 명시적인 서면 동의를 받은 경우를 제외하고 본 문서에 설명된 제품을 사용하여 발생하는 어떠한 문제에도 책임을 지지 않습니다. 본 제품의 사용 또는 구매의 경우 NetApp에서는 어떠한 특허권, 상표권 또는 기타 지적 재산권이 적용되는 라이센스도 제공하지 않습니다.

본 설명서에 설명된 제품은 하나 이상의 미국 특허, 해외 특허 또는 출원 중인 특허로 보호됩니다.

제한적 권리 표시: 정부에 의한 사용, 복제 또는 공개에는 DFARS 252.227-7013(2014년 2월) 및 FAR 52.227-19(2007년 12월)의 기술 데이터-비상업적 품목에 대한 권리(Rights in Technical Data -Noncommercial Items) 조항의 하위 조항 (b)(3)에 설명된 제한사항이 적용됩니다.

여기에 포함된 데이터는 상업용 제품 및/또는 상업용 서비스(FAR 2.101에 정의)에 해당하며 NetApp, Inc.의 독점 자산입니다. 본 계약에 따라 제공되는 모든 NetApp 기술 데이터 및 컴퓨터 소프트웨어는 본질적으로 상업용이며 개인 비용만으로 개발되었습니다. 미국 정부는 데이터가 제공된 미국 계약과 관련하여 해당 계약을 지원하는 데에만 데이터에 대한 전 세계적으로 비독점적이고 양도할 수 없으며 재사용이 불가능하며 취소 불가능한 라이센스를 제한적으로 가집니다. 여기에 제공된 경우를 제외하고 NetApp, Inc.의 사전 서면 승인 없이는 이 데이터를 사용, 공개, 재생산, 수정, 수행 또는 표시할 수 없습니다. 미국 국방부에 대한 정부 라이센스는 DFARS 조항 252.227-7015(b)(2014년 2월)에 명시된 권한으로 제한됩니다.

상표 정보

NETAPP, NETAPP 로고 및 http://www.netapp.com/TM에 나열된 마크는 NetApp, Inc.의 상표입니다. 기타 회사 및 제품 이름은 해당 소유자의 상표일 수 있습니다.