图表和图形的类型

StorageGRID 11.5

NetApp
February 20, 2024

This PDF was generated from https://docs.netapp.com/zh-cn/storagegrid-115/monitor/chart-legend.html on February 20, 2024. Always check docs.netapp.com for the latest.

目录

图表和图形的类型 1
图表图例 5

图表和图形的类型

图表和图形汇总了特定 StorageGRID 指标和属性的值。

网格管理器信息板包含饼图(圆环)、用于汇总网格和每个站点的可用存储。

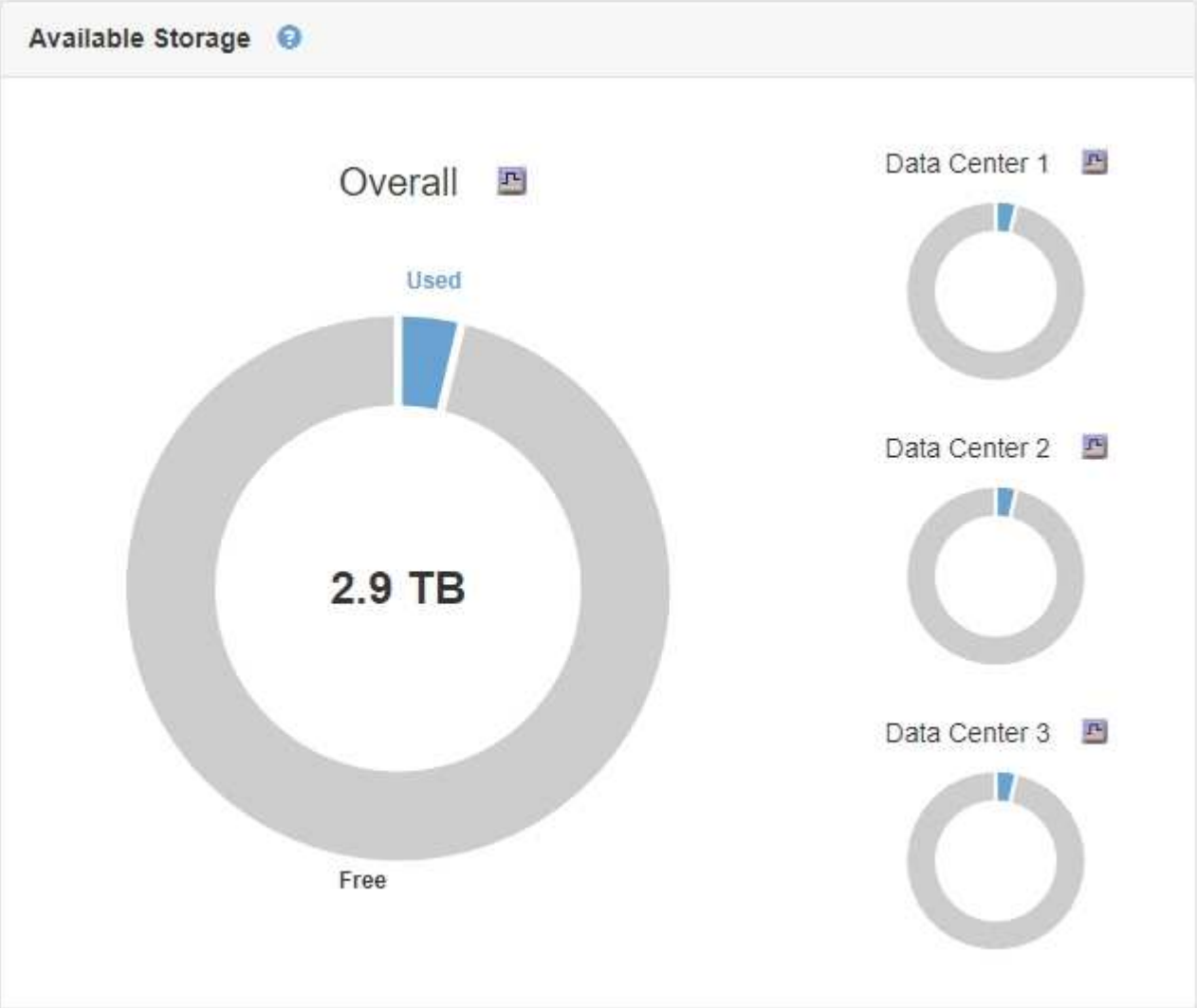

租户管理器信息板上的存储使用情况面板显示以下内容：

- 租户最大的分段（ S3 ）或容器（ Swift ）列表
- 一个条形图，表示最大分段或容器的相对大小
- 已用总空间量，如果设置了配额，则还会显示剩余空间量和百分比

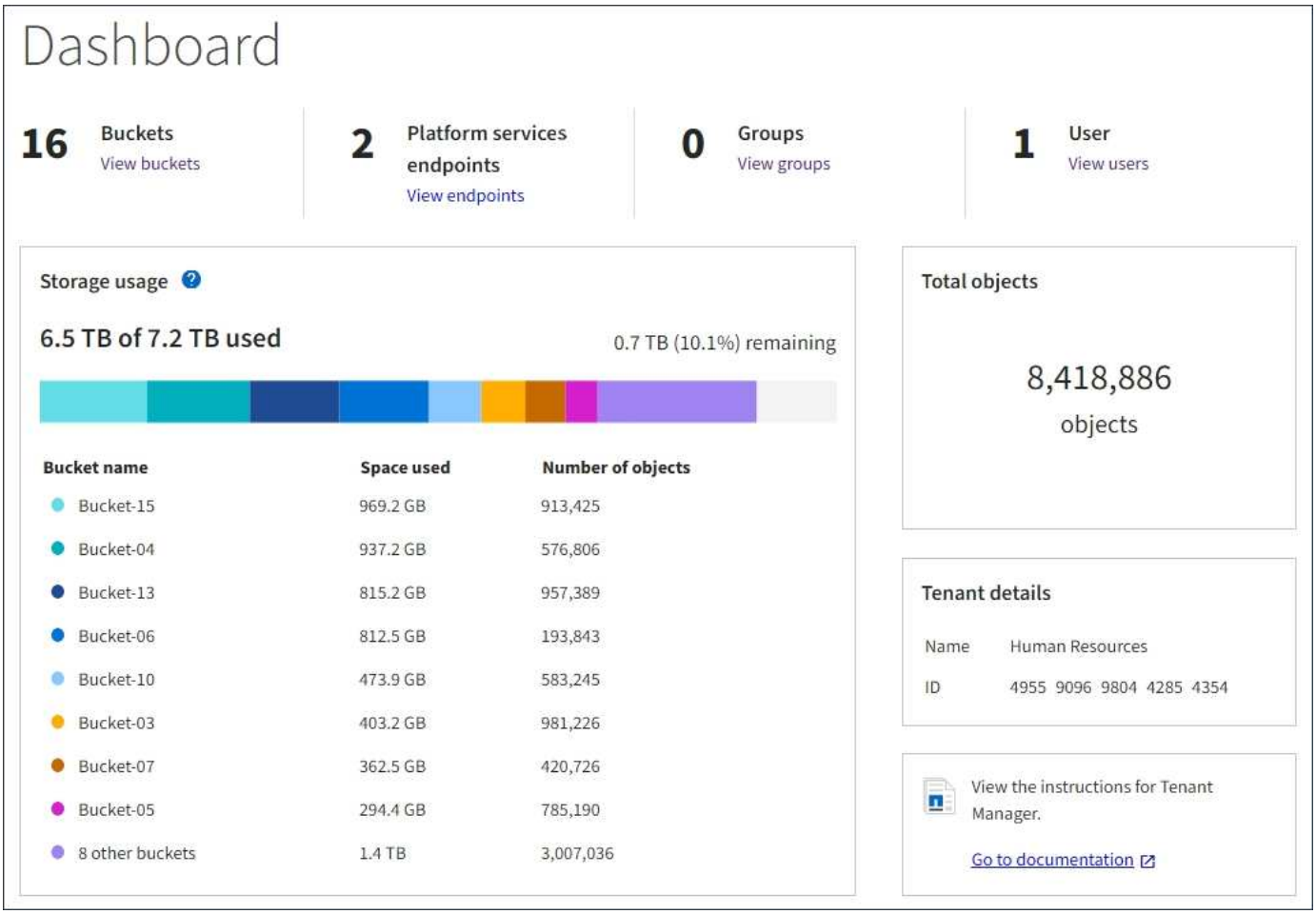

此外、还可以从节点页面和*支持*>*工具*>*网格拓扑*页面查看显示StorageGRID 指标和属性随时间变化的图形。

图形有四种类型：

- * 格拉法纳图表 * ： 如节点页面上所示，格拉法纳图表用于绘制一段时间内的 Prometheus 指标值。例如、管理节点的*节点*>*负载平衡器*选项卡包含四个Grafana图表。

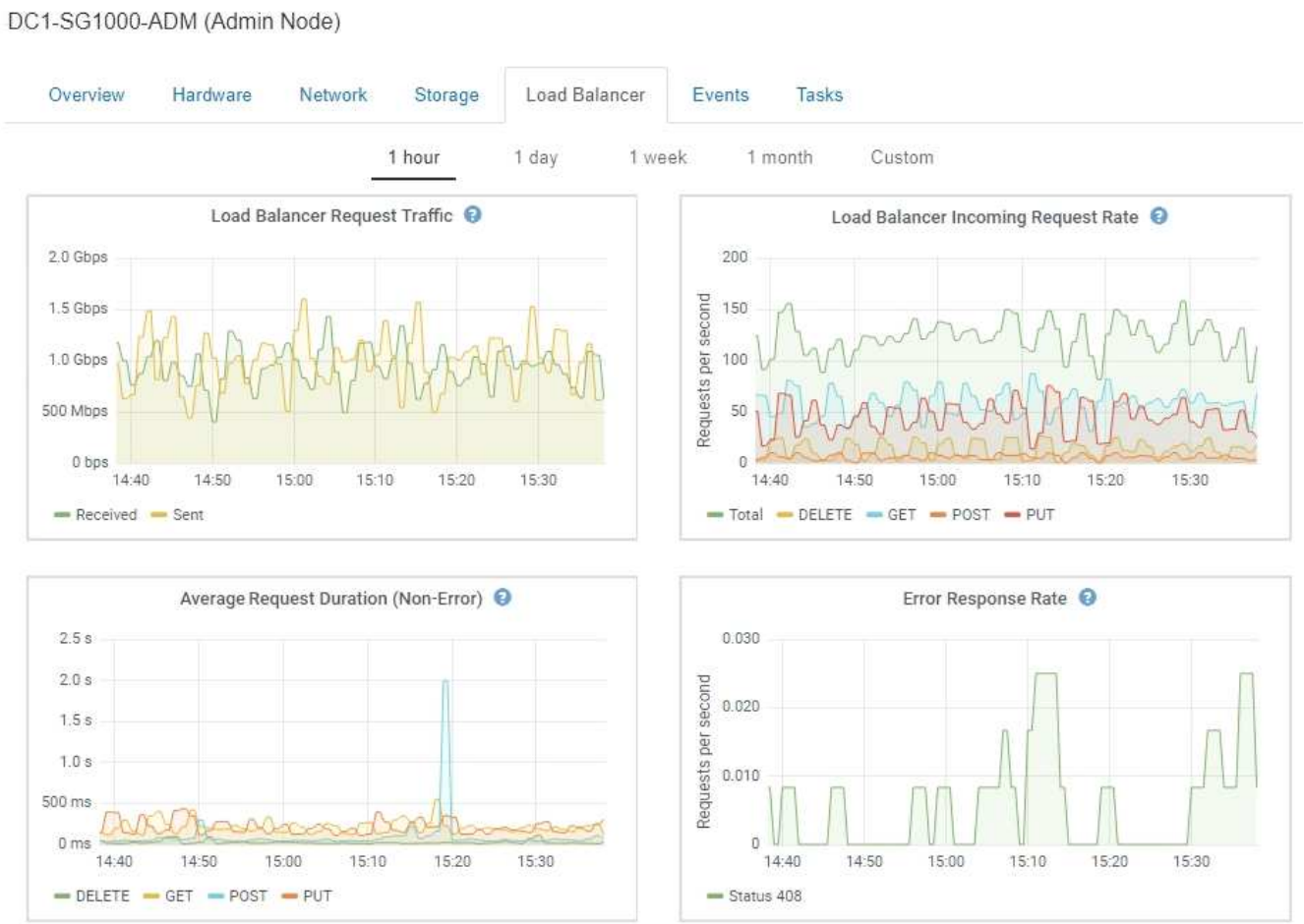

Grafana图表也包含在预构建的信息板中、这些信息板可从*支持*>*工具*>*指标*页面获得。

- 折线图：可从节点页面和*支持*>*工具*>*网格拓扑*页面(单击图表图标 在数据值之后，使用折线图绘制具有单位值（例如 NTP 频率偏移，以 PPM 为单位）的 StorageGRID 属性值。值的更改会按定期数据间隔（箱）绘制。

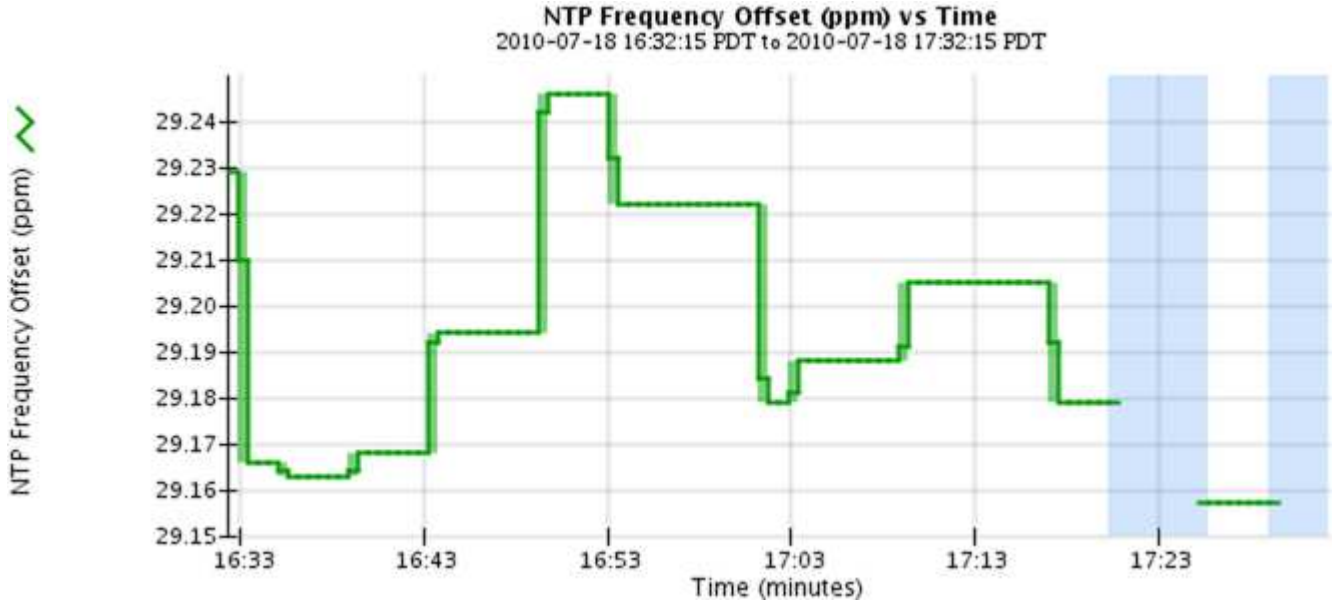

- 区域图形：可从节点页面和*支持*>*工具*>*网格拓扑*页面访问(单击图表图标 在数据值之后，使用分区

图绘制容量属性数量，例如对象计数或服务负载值。区域图形与折线图类似，但在折线下方会显示浅棕色阴影。值的更改会按定期数据间隔（箱）绘制。

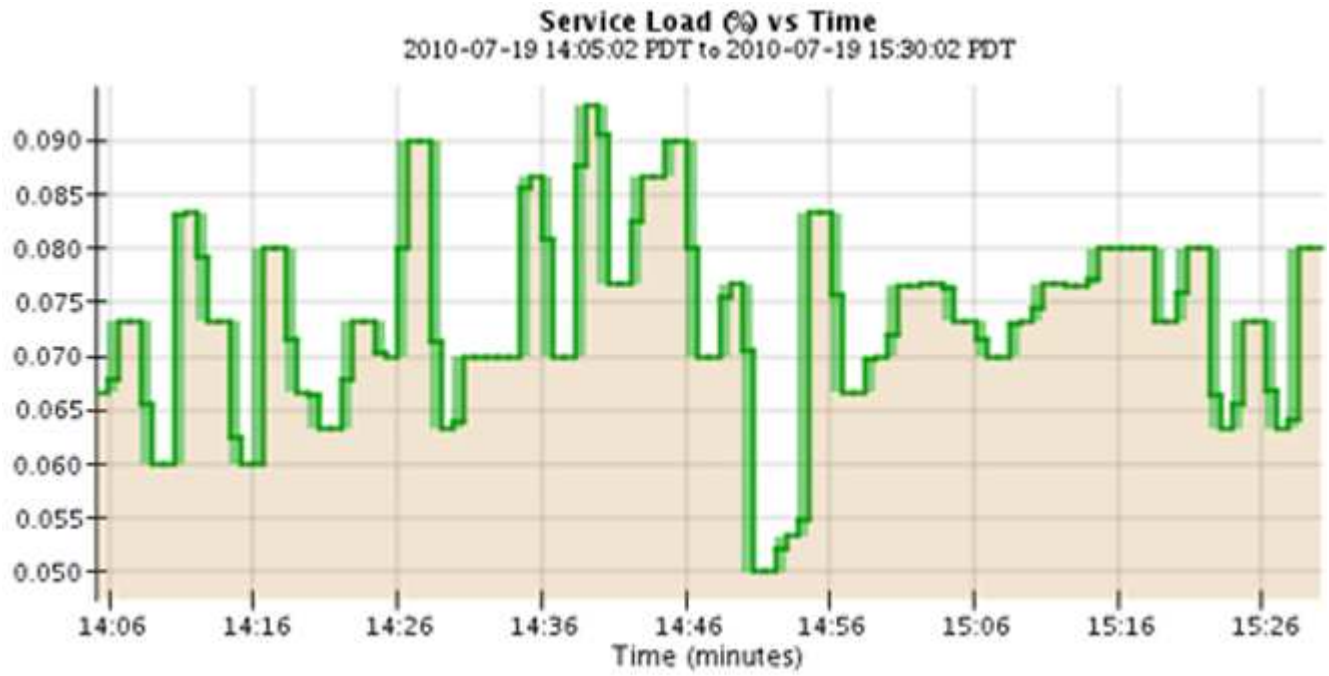

- 某些图形使用不同类型的图表图标表示 格式不同：

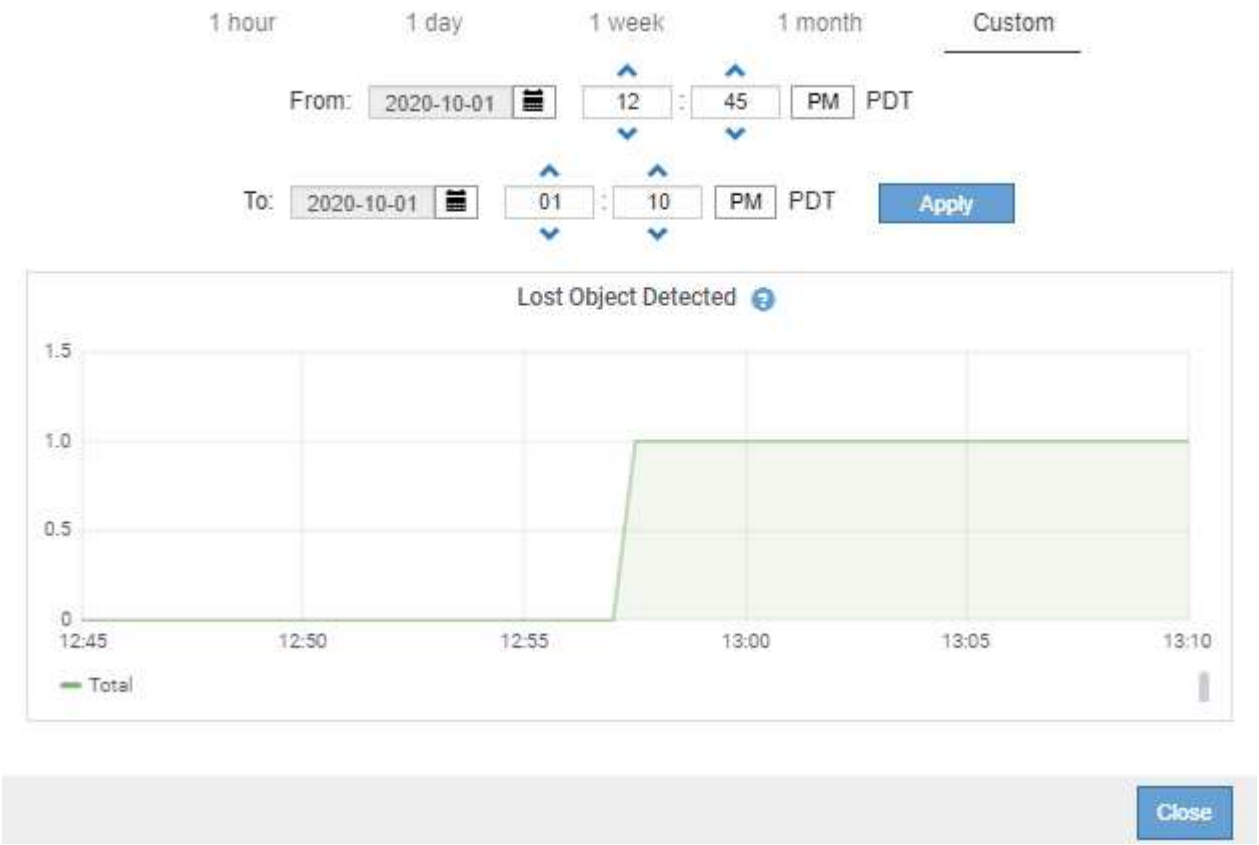

- 状态图：可从*支持*>*工具*>*网格拓扑*页面访问(单击图表图标 在数据值之后，状态图用于绘制表示不同状态的属性值，例如服务状态可以是联机，备用或脱机。状态图与折线图类似，但过渡不连续，即值从一个状态值跳到另一个状态值。

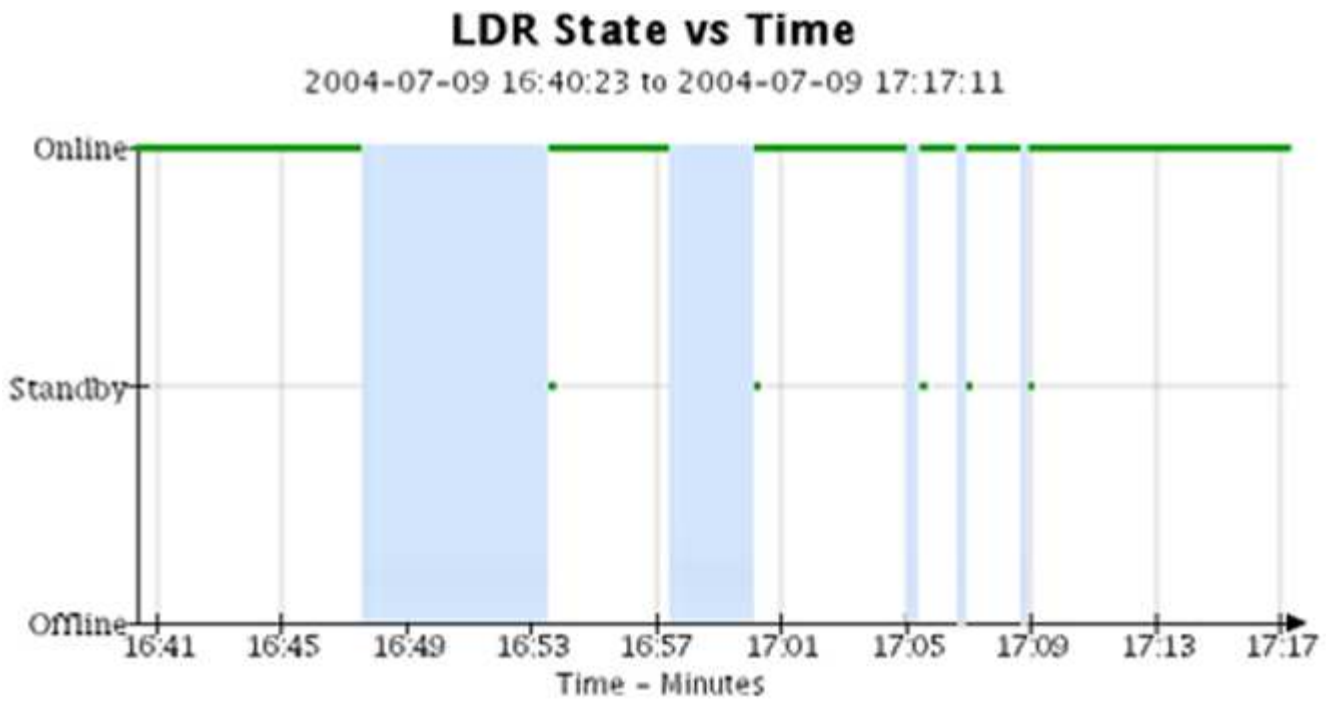

相关信息

"查看节点页面"

"查看网格拓扑树"

"查看支持指标"

图表图例

用于绘制图表的线条和颜色具有特定的含义。

示例	含义
	报告的属性值使用深绿色线绘制。
	暗绿线周围的浅绿色阴影表示该时间范围内的实际值各不相同，并且已 "`绑定` " 以加快绘制速度。暗线表示加权平均值。绿色的范围表示箱内的最大值和最小值。区域图使用浅棕色阴影来指示容量数据。
	空白区域（未绘制任何数据）表示属性值不可用。背景可以是蓝色，灰色或灰色和蓝色混合，具体取决于报告属性的服务的状态。
	浅蓝色阴影表示当时的部分或全部属性值不确定；属性未报告值，因为服务处于未知状态。

示例	含义
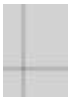	灰色阴影表示当时部分或全部属性值未知，因为报告属性的服务已被管理员关闭。
	灰色和蓝色阴影混合表示当时的某些属性值不确定（因为服务处于未知状态），而其他属性值则未知，因为报告属性的服务已被管理员关闭。

版权信息

版权所有 © 2024 NetApp, Inc.。保留所有权利。中国印刷。未经版权所有者事先书面许可，本文档中受版权保护的任何部分不得以任何形式或通过任何手段（图片、电子或机械方式，包括影印、录音、录像或存储在电子检索系统中）进行复制。

从受版权保护的 NetApp 资料派生的软件受以下许可和免责声明的约束：

本软件由 NetApp 按“原样”提供，不含任何明示或暗示担保，包括但不限于适销性以及针对特定用途的适用性的隐含担保，特此声明不承担任何责任。在任何情况下，对于因使用本软件而以任何方式造成的任何直接性、间接性、偶然性、特殊性、惩罚性或后果性损失（包括但不限于购买替代商品或服务；使用、数据或利润方面的损失；或者业务中断），无论原因如何以及基于何种责任理论，无论出于合同、严格责任或侵权行为（包括疏忽或其他行为），NetApp 均不承担责任，即使已被告知存在上述损失的可能性。

NetApp 保留在不另行通知的情况下随时对本文档所述的任何产品进行更改的权利。除非 NetApp 以书面形式明确同意，否则 NetApp 不承担因使用本文档所述产品而产生的任何责任或义务。使用或购买本产品不表示获得 NetApp 的任何专利权、商标权或任何其他知识产权许可。

本手册中描述的产品可能受一项或多项美国专利、外国专利或正在申请的专利的保护。

有限权利说明：政府使用、复制或公开本文档受 DFARS 252.227-7013（2014 年 2 月）和 FAR 52.227-19（2007 年 12 月）中“技术数据权利 — 非商用”条款第 (b)(3) 条规定的限制条件的约束。

本文档中所含数据与商业产品和/或商业服务（定义见 FAR 2.101）相关，属于 NetApp, Inc. 的专有信息。根据本协议提供的所有 NetApp 技术数据和计算机软件具有商业性质，并完全由私人出资开发。 美国政府对这些数据的使用权具有非排他性、全球性、受限且不可撤销的许可，该许可既不可转让，也不可再许可，但仅限在与交付数据所依据的美国政府合同有关且受合同支持的情况下使用。除本文档规定的情形外，未经 NetApp, Inc. 事先书面批准，不得使用、披露、复制、修改、操作或显示这些数据。美国政府对国防部的授权仅限于 DFARS 的第 252.227-7015(b)（2014 年 2 月）条款中明确的权利。

商标信息

NetApp、NetApp 标识和 http://www.netapp.com/TM 上所列的商标是 NetApp, Inc. 的商标。其他公司和产品名称可能是其各自所有者的商标。