VMware vCenter Server 4．10 或更早版本的VMware vCenter 外掛程式NetApp Element

VCP

NetApp
February 08, 2024

This PDF was generated from https://docs.netapp.com/zh-tw/vcp/vcp_concept_config_extension_point.html on February 08, 2024. Always check docs.netapp.com for the latest.

目錄

VMware vCenter Server 4・10或更早版本的VMware vCenter外掛程式NetApp Element 1
部分組態擴充點NetApp Element 1
解決方案管理擴充點NetApp Element 2

VMware vCenter Server 4．10或更早版本的VMware vCenter外掛程式NetApp Element

部分組態擴充點NetApp Element

利用「VMware vCenter組態」擴充點、您可以新增及管理叢集、將儲存叢集指派給vCenter Server進行連結模式、以及設定QoSSIOC的管理節點設定。NetApp Element

> 使用NetApp Element VMware vCenter Server的VMware vCenter外掛程式、使用管理其他vCenter Server的叢集資源 "vCenter連結模式" 僅限於本機儲存叢集。

> 您的vSphere Web Client可能會與下列映像所示的版本略有不同、視所安裝的vSphere版本而定。

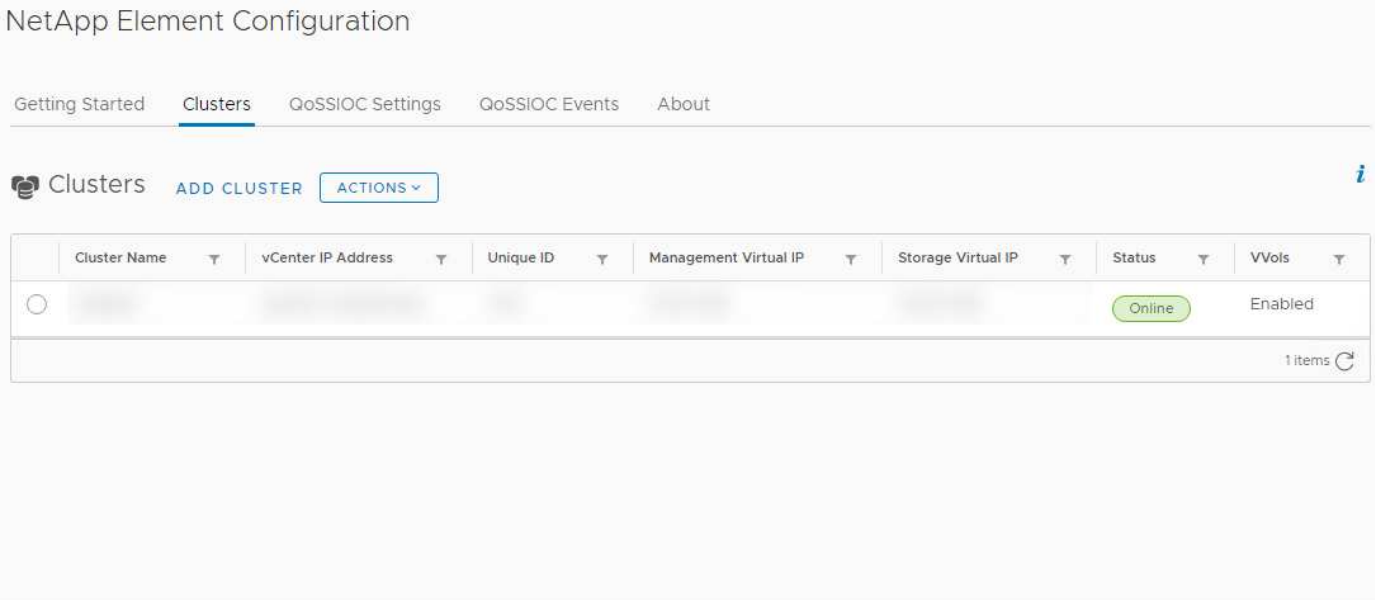

下列索引標籤可從NetApp Element 「資訊系統組態」擴充點取得：

- 入門：介紹外掛程式的擴充點、以及可執行的動作。您可以隱藏每個頁面的「使用入門」頁面、或從NetApp Element 「還原組態」擴充點的「關於」索引標籤中還原頁面。
- 叢集：管理NetApp Element 由外掛程式所控制的等位叢集。您也可以啟用、停用或設定叢集特定功能。
- * QoSSIOC設定*：在管理節點上設定您的QoSSIOC服務認證、以便與vCenter通訊。
- * QoSSIOC事件*：顯示所有偵測到的QoSSIOC事件資訊。
- 關於：顯示外掛程式版本資訊、並提供服務套裝組合下載選項。

如需詳細資訊、請參閱

- "解決方案管理擴充點NetApp Element"
- "VMware vCenter Server適用的外掛程式總覽NetApp Element"
- "資訊文件NetApp HCI"

- "「元件與元素資源」頁面SolidFire"

解決方案管理擴充點NetApp Element

利用此支援點、您可以檢視叢集資訊、管理資料存放區、磁碟區、使用者帳戶、存取群組、NetApp Element 以及啟動器、管理個別群組快照、以及新增和管理磁碟機和節點。

> 使用NetApp Element VMware vCenter Server的VMware vCenter外掛程式、使用管理其他vCenter Server的叢集資源 "vCenter連結模式" 僅限於本機儲存叢集。

> 您的vSphere Web Client可能會與下列映像所示的版本略有不同、視所安裝的vSphere版本而定。

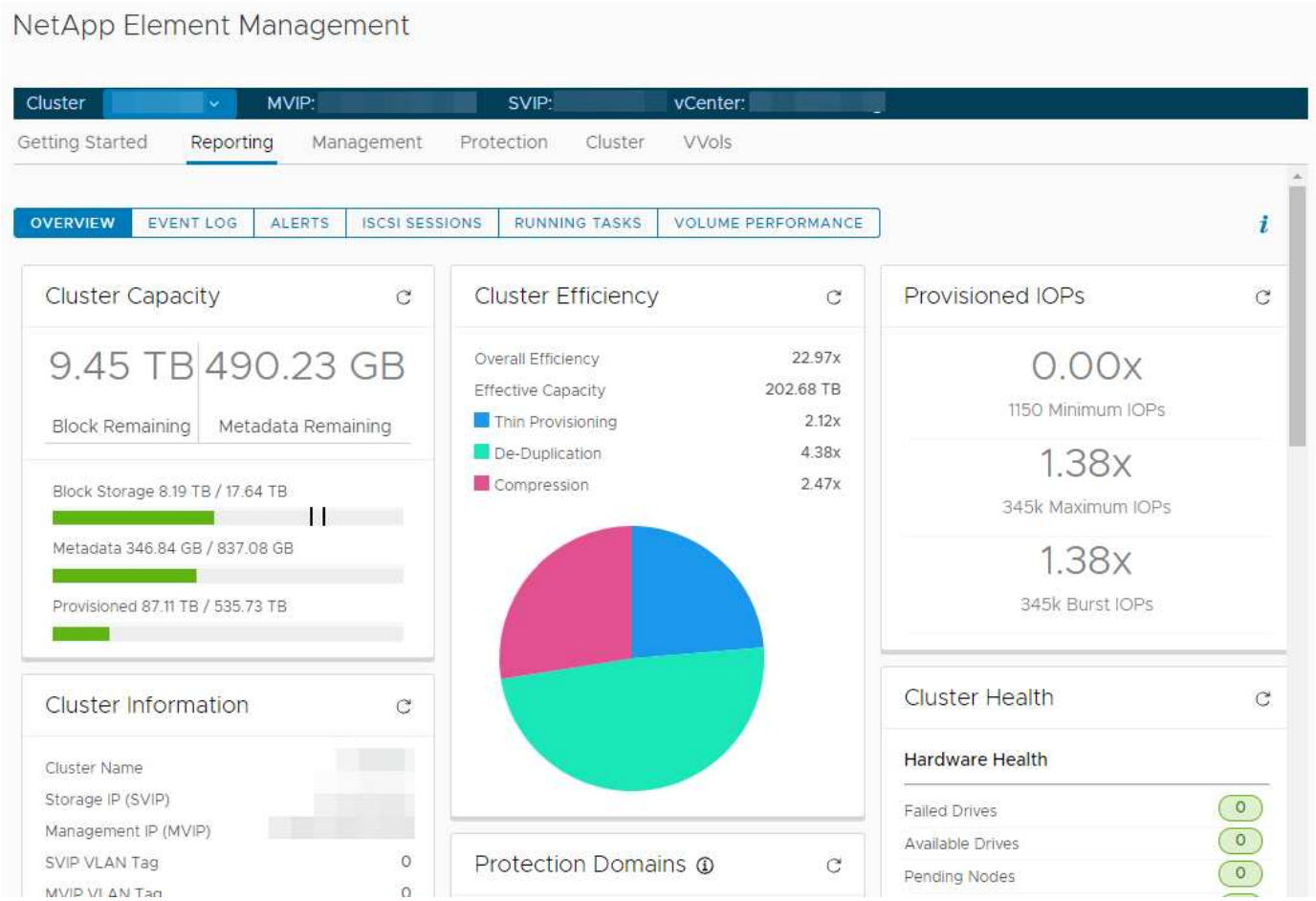

叢集導覽列可讓您在新增至外掛程式的叢集之間快速切換：

- 叢集：如果新增兩個或多個叢集、請確定已在導覽列中選取要用於管理工作的叢集。從下拉式清單中選取其他新增的叢集。
- * MVIP*：所選叢集的管理虛擬IP位址。
- * SVIP*：所選叢集的儲存虛擬IP位址。
- * vCenter *：所選叢集可存取的vCenter Server。將叢集新增至外掛程式時、會將叢集的存取權指派給vCenter Server。

下列索引標籤可從NetApp Element 《不受影響的管理》擴充點取得：

- 入門：介紹外掛程式的擴充點、以及可執行的動作。您可以隱藏每個頁面的「使用入門」頁面、或從NetApp Element 「畫面管理」擴充點的「關於」索引標籤中還原頁面。
- 報告：顯示叢集元件的相關資訊、並提供叢集效能總覽。您也可以從索引標籤找到有關事件、警示、iSCSI工作階段、執行中工作和Volume效能的資訊。
- 管理：建立及管理資料存放區、磁碟區、使用者帳戶、存取群組及啟動器。您也可以執行備份作業、複製和快照。QoS原則可透過NetApp Element 不含更新版本的軟體10來建立及管理。
- 保護：管理個別與群組快照。您也可以建立快照建立排程、配對叢集以進行即時複寫、以及管理磁碟區配對。
- 叢集：新增及管理磁碟機和節點。您也可以建立及管理VLAN。
- * VVols *：管理虛擬磁碟區及其相關的儲存容器、傳輸協定端點和繫結。

如需詳細資訊、請參閱

- "部分組態擴充點NetApp Element"
- "VMware vCenter Server適用的外掛程式總覽NetApp Element"
- "資訊文件NetApp HCI"
- "「元件與元素資源」頁面SolidFire"

版權資訊

Copyright © 2024 NetApp, Inc. 版權所有。台灣印製。非經版權所有人事先書面同意，不得將本受版權保護文件的任何部分以任何形式或任何方法（圖形、電子或機械）重製，包括影印、錄影、錄音或儲存至電子檢索系統中。

由 NetApp 版權資料衍伸之軟體必須遵守下列授權和免責聲明：

此軟體以 NETAPP「原樣」提供，不含任何明示或暗示的擔保，包括但不限於有關適售性或特定目的適用性之擔保，特此聲明。於任何情況下，就任何已造成或基於任何理論上責任之直接性、間接性、附隨性、特殊性、懲罰性或衍生性損害（包括但不限於替代商品或服務之採購；使用、資料或利潤上的損失；或企業營運中斷），無論是在使用此軟體時以任何方式所產生的契約、嚴格責任或侵權行為（包括疏忽或其他）等方面，NetApp 概不負責，即使已被告知有前述損害存在之可能性亦然。

NetApp 保留隨時變更本文所述之任何產品的權利，恕不另行通知。NetApp 不承擔因使用本文所述之產品而產生的責任或義務，除非明確經過 NetApp 書面同意。使用或購買此產品並不會在依據任何專利權、商標權或任何其他 NetApp 智慧財產權的情況下轉讓授權。

本手冊所述之產品受到一項（含）以上的美國專利、國外專利或申請中專利所保障。

有限權利說明：政府機關的使用、複製或公開揭露須受 DFARS 252.227-7013（2014 年 2 月）和 FAR 52.227-19（2007 年 12 月）中的「技術資料權利 - 非商業項目」條款 (b)(3) 小段所述之限制。

此處所含屬於商業產品和 / 或商業服務（如 FAR 2.101 所定義）的資料均為 NetApp, Inc. 所有。根據本協議提供的所有 NetApp 技術資料和電腦軟體皆屬於商業性質，並且完全由私人出資開發。 美國政府對於該資料具有非專屬、非轉讓、非轉授權、全球性、有限且不可撤銷的使用權限，僅限於美國政府為傳輸此資料所訂合約所允許之範圍，並基於履行該合約之目的方可使用。除非本文另有規定，否則未經 NetApp Inc. 事前書面許可，不得逕行使用、揭露、重製、修改、履行或展示該資料。美國政府授予國防部之許可權利，僅適用於 DFARS 條款 252.227-7015(b)（2014 年 2 月）所述權利。

商標資訊

NETAPP、NETAPP 標誌及 http://www.netapp.com/TM 所列之標章均為 NetApp, Inc. 的商標。文中所涉及的所有其他公司或產品名稱，均為其各自所有者的商標，不得侵犯。