VSC、VASA Provider及SRA虛擬應用裝置的新使用者部署工作流程

VSC, VASA Provider, and SRA 9.7

NetApp
July 19, 2022

This PDF was generated from https://docs.netapp.com/zh-tw/vsc-vasa-provider-sra-97/deploy/concept-installation-workflow-for-existing-users-of-vsc.html on July 19, 2022. Always check docs.netapp.com for the latest.

目錄

VSC、VASA Provider及SRA虛擬應用裝置的新使用者部署工作流程 1
VSC、VASA Provider和SRA現有使用者的部署工作流程 1

VSC、VASA Provider及SRA虛擬應用裝置的新使用者部署工作流程

如果您剛接觸VMware、但從未使用過NetApp VSC產品、則必須先設定vCenter Server並設定ESXi主機、才能部署及設定VSC、VASA Provider及SRA的虛擬應用裝置。

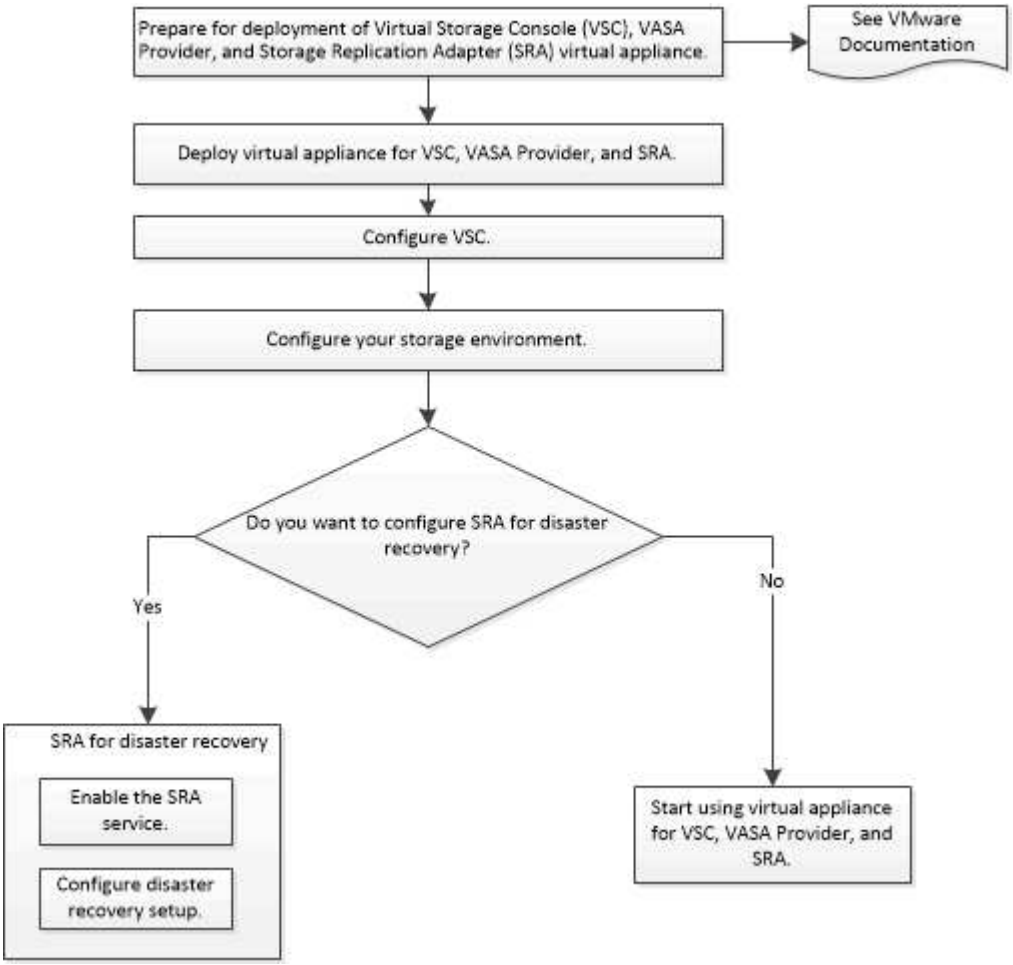

VSC、VASA Provider和SRA現有使用者的部署工作流程

VSC、VASA Provider及SRA的9.7版虛擬應用裝置支援直接升級至最新版本。

VSC、VASA Provider和SRA等個別應用程式的早期版本使用不同的升級程序。如果您的設定中已安裝VSC或VASA Provider或SRA、則應執行下列作業：

1. 部署VSC、VASA Provider及SRA的最新版虛擬應用裝置。
2. 移轉任何現有的組態資料。

   組態資料包括儲存系統認證、以及「kaminoprefs.xml」和「vscpreferences.xml」檔案中的偏好設定。

"設定VSC喜好設定檔案"

在許多情況下、您可能不需要移轉組態資料。不過、如果您先前已自訂偏好設定檔案、您可能會想要檢閱這些檔

案、並對新部署的虛擬應用裝置進行類似變更。您可以執行下列其中一項：

- 使用 "適用於SnapCenter VMware及Virtual Storage Console的匯入公用程式" 將儲存系統認證資料從VSC 6.X和SRA 4.X移轉至新部署。
- 將儲存系統新增至新部署的虛擬應用裝置、並在新增時指定認證資料。

如果您要從VASA Provider 6.X升級、則應在升級之前先取消登錄VASA Provider。如需詳細資料、請參閱目前版本的文件。

如果您也要從SRA 4.0或更早版本升級：

- 如果您使用的是SRA 4.0P1、則必須先升級至SRA9.6、然後才能執行SRA 9.6就地升級至最新版本。

  "升級至VSC、VASA Provider及SRA的9.7.1虛擬應用裝置"

- 如果您使用的是SRA 2.1或3.0、請先記下現有的站台組態詳細資料。

  _《儲存複寫介面卡4.0 ONTAP for ESUR__安裝與設定指南》中有「升級總覽」一節的詳細說明。這些SRA版本也使用VASA Provider、因此您必須取消登錄VASA Provider、然後部署VSC、VASA Provider和SRA的最新版虛擬應用裝置。升級完成後、可移除舊版伺服器（`.ova'）。

對於任何SRA升級、SRA軟體（Site Recovery Manager伺服器上的介面卡、由「.msi」檔案安裝）應從Site Recovery Manager伺服器移除。您可以使用Windows系統控制面板來解除安裝軟體、然後使用「. msi」檔案在SRA伺服器上安裝最新的SRA軟體。

如果您有VASA Provider部署、則在從現有設定升級後、您必須使用「Edit Settings」（編輯設定）選項、將虛擬應用裝置的記憶體大小設定為12GB。您也必須修改虛擬記憶體保留。必須關閉虛擬機器、才能修改記憶體大小。

VSC、VASA Provider及SRA的虛擬應用裝置不支援從9.7版之前的任何版本直接升級至9.7P2或更新版本。您應該先將現有的設定升級至VSC、VASA Provider及SRA的9.7版虛擬應用裝置、再升級至任何更新版本。

如果您要部署最新版本的虛擬應用裝置、您必須查看「需求：部署VSC、VASA Provider及SRA的虛擬應用裝置」主題。 「升級至VSC、VASA Provider及SRA的9.6版虛擬應用裝置」主題包含執行就地升級的相關資訊。

相關資訊

"NetApp ToolChest：NetApp Import Utility for SnapCenter the VMware和Virtual Storage Console"

"部署VSC、VASA Provider及SRA虛擬應用裝置的需求"

"升級至VSC、VASA Provider及SRA的9.7.1虛擬應用裝置"

版權資訊

Copyright©2022 NetApp、Inc.版權所有。美國印製本文件中版權所涵蓋的任何部分、不得以任何形式或任何方式（包括影印、錄製、 在未事先取得版權擁有者書面許可的情況下、在電子擷取系統中進行錄音或儲存。

衍生自受版權保護之NetApp資料的軟體必須遵守下列授權與免責聲明：

本軟體係由NetApp「依現狀」提供、不含任何明示或暗示的保證、包括但不限於適售性及特定用途適用性的暗示保證、特此聲明。在任何情況下、NetApp均不對任何直接、間接、偶發、特殊、示範、 或衍生性損害（包括但不限於採購替代商品或服務；使用損失、資料或利潤損失； 或業務中斷）、無論是在合約、嚴格責任或侵權行為（包括疏忽或其他）中、無論是因使用本軟體而產生的任何責任理論（包括疏忽或其他）、即使已被告知可能造成此類損害。

NetApp保留隨時變更本文所述之任何產品的權利、恕不另行通知。除非NetApp以書面明確同意、否則NetApp不承擔因使用本文所述產品而產生的任何責任或責任。使用或購買本產品並不代表NetApp擁有任何專利權利、商標權利或任何其他智慧財產權。

本手冊所述產品可能受到一或多個美國國家/地區的保護專利、國外專利或申請中。

限制權利圖例：政府使用、複製或揭露受DFARS 252.277-7103（1988年10月）和FAR 52-227-19（1987年6月）技術資料與電腦軟體權利條款（c）（1）（ii）分段所述限制。

商標資訊

NetApp、NetApp標誌及所列的標章 http://www.netapp.com/TM 為NetApp、Inc.的商標。其他公司和產品名稱可能為其各自所有者的商標。