OnCommand Workflow Automation の概要

OnCommand Workflow Automation 5.0

NetApp
April 26, 2022

This PDF was generated from https://docs.netapp.com/ja-jp/workflow-automation-50/windows-install/concept-oncommand-workflow-automation-deployment-architecture.html on April 26, 2022. Always check docs.netapp.com for the latest.

目次

OnCommand Workflow Automation の概要 1
WFA の機能 1
WFA ライセンス情報 1
OnCommand Workflow Automation の導入アーキテクチャ 2
OnCommand Workflow Automation のインストールとセットアップの概要 2

OnCommand Workflow Automation の概要

OnCommand Workflow Automation （ WFA ）は、プロビジョニング、移行、運用停止、データ保護設定などのストレージ管理タスクの自動化に役立つソフトウェア解決策 です。 およびストレージのクローニングWFA を使用すると、プロセスで指定されたタスクを実行するためのワークフローを構築できます。WFA では、 ONTAP と Data ONTAP 7-Mode の両方がサポートされます。

ワークフローは繰り返し実行される手順のタスクで、次の種類のタスクを含む一連の手順で構成されます。

- データベースまたはファイルシステム用のストレージのプロビジョニング、移行、または運用停止
- ストレージスイッチやデータストアなど、新しい仮想化環境をセットアップする
- エンドツーエンドのオーケストレーションプロセスの一環としてアプリケーション用のストレージをセットアップする

ストレージアーキテクトは、次のような、ベストプラクティスに従い、組織の要件を満たすワークフローを定義できます。

- 必要な命名規則を使用します
- ストレージオブジェクトに一意のオプションを設定しています
- リソースを選択する
- 内部構成管理データベース（ CMDB ）とチケット処理アプリケーションを統合する

WFA の機能

- ワークフローを構築するための設計者ポータル

  設計者ポータルには、コマンド、テンプレート、ファインダ、フィルタ、 ワークフローの作成に使用される関数です。設計者は、自動リソース選択、行の繰り返し（ループ）、承認ポイントなどの高度な機能をワークフローに含めることができます。

  設計者ポータルには、外部システムからデータをキャッシュするための、ディクショナリエントリ、キャッシュクエリ、データソースタイプなどのビルディングブロックも含まれています。

- 実行ポータル：ワークフローの実行、ワークフローの実行ステータスの確認、ログへのアクセスを行います
- WFA の設定、データソースへの接続、ユーザクレデンシャルの設定などのタスクの管理 / 設定オプション
- Web サービスインターフェイスを使用して、外部ポータルやデータセンターオーケストレーションソフトウェアからワークフローを起動できます
- Storage Automation Store で WFA パックをダウンロードしてください

WFA ライセンス情報

OnCommand Workflow Automation サーバを使用するために必要なライセンスはありません。

OnCommand Workflow Automation の導入アーキテクチャ

OnCommand Workflow Automation （ WFA ）サーバは、複数のデータセンター間でワークフローの処理をオーケストレーションするためにインストールされます。

WFA サーバを複数の Active IQ Data Center Manager 環境と VMware vCenter に接続することで、自動化環境を一元管理できます。

次の図は、導入例を示しています。

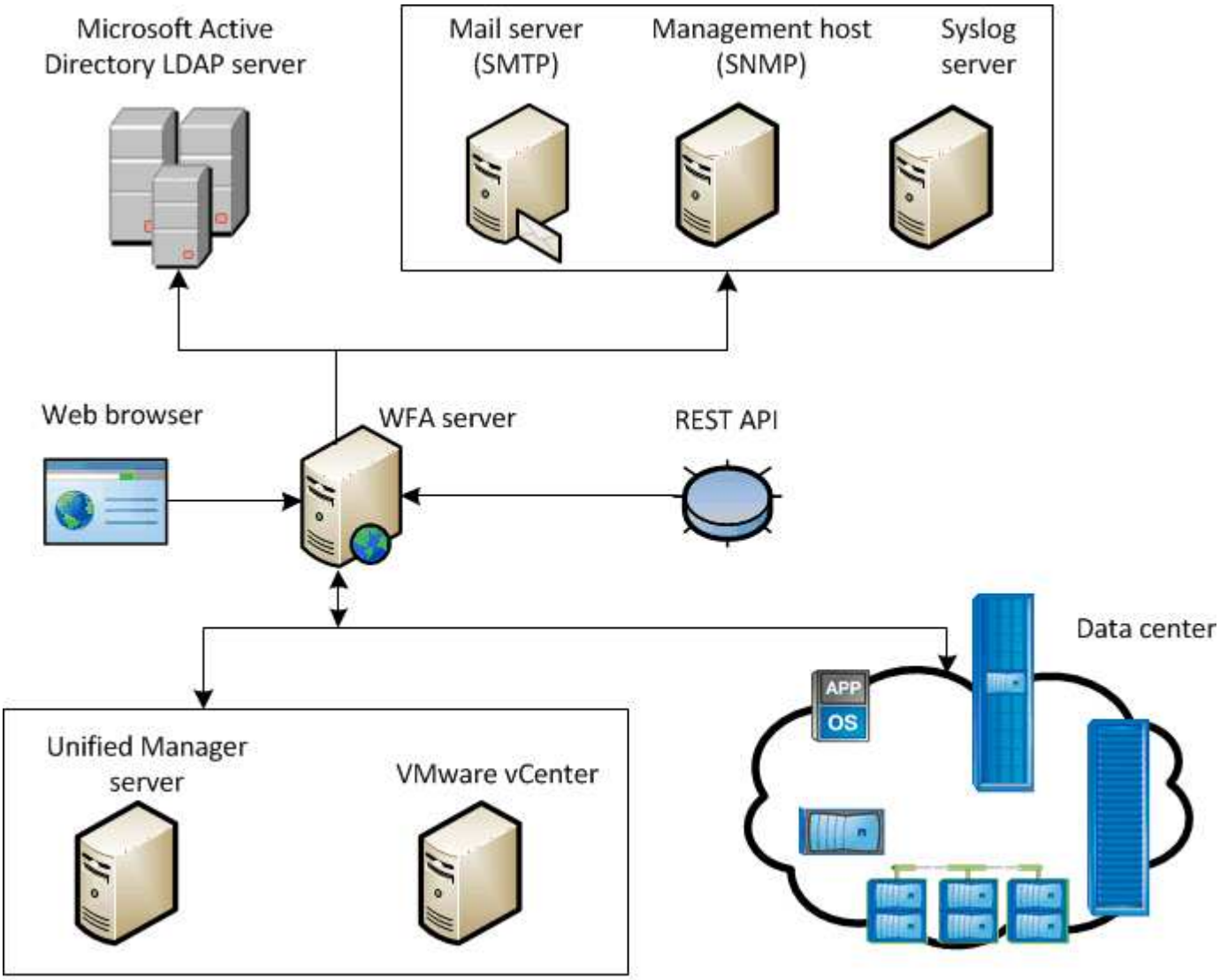

OnCommand Workflow Automation (WFA) deployment

OnCommand Workflow Automation のインストールとセットアップの概要

OnCommand Workflow Automation （ WFA ）のインストールでは、インストールの準備、 WFA インストーラのダウンロード、インストーラの実行などのタスクを実行します。インストールが完了したら、要件に合わせて WFA を設定できます。

次のフローチャートは、インストールと設定のタスクを示しています。

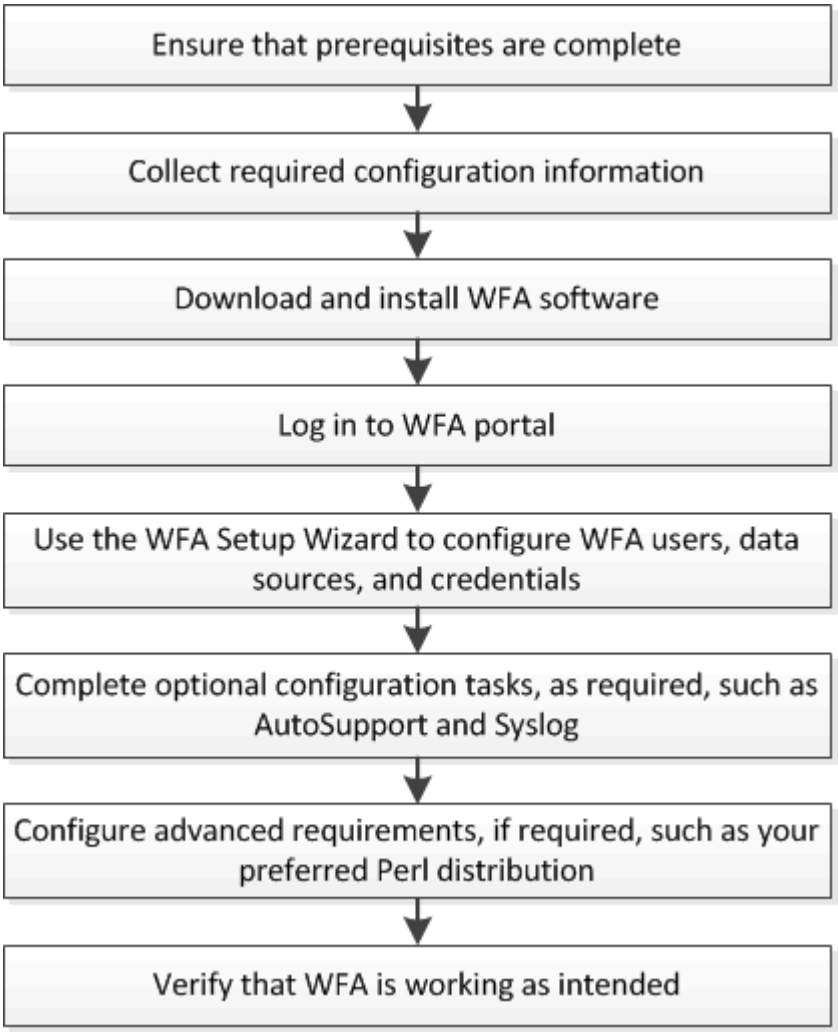

Copyright Information

Copyright © 2022 NetApp, Inc. All rights reserved. Printed in the U.S. No part of this document covered by copyright may be reproduced in any form or by any means-graphic, electronic, or mechanical, including photocopying, recording, taping, or storage in an electronic retrieval system- without prior written permission of the copyright owner.

Software derived from copyrighted NetApp material is subject to the following license and disclaimer:

THIS SOFTWARE IS PROVIDED BY NETAPP “AS IS” AND WITHOUT ANY EXPRESS OR IMPLIED WARRANTIES, INCLUDING, BUT NOT LIMITED TO, THE IMPLIED WARRANTIES OF MERCHANTABILITY AND FITNESS FOR A PARTICULAR PURPOSE, WHICH ARE HEREBY DISCLAIMED. IN NO EVENT SHALL NETAPP BE LIABLE FOR ANY DIRECT, INDIRECT, INCIDENTAL, SPECIAL, EXEMPLARY, OR CONSEQUENTIAL DAMAGES (INCLUDING, BUT NOT LIMITED TO, PROCUREMENT OF SUBSTITUTE GOODS OR SERVICES; LOSS OF USE, DATA, OR PROFITS; OR BUSINESS INTERRUPTION) HOWEVER CAUSED AND ON ANY THEORY OF LIABILITY, WHETHER IN CONTRACT, STRICT LIABILITY, OR TORT (INCLUDING NEGLIGENCE OR OTHERWISE) ARISING IN ANY WAY OUT OF THE USE OF THIS SOFTWARE, EVEN IF ADVISED OF THE POSSIBILITY OF SUCH DAMAGE.

NetApp reserves the right to change any products described herein at any time, and without notice. NetApp assumes no responsibility or liability arising from the use of products described herein, except as expressly agreed to in writing by NetApp. The use or purchase of this product does not convey a license under any patent rights, trademark rights, or any other intellectual property rights of NetApp.

The product described in this manual may be protected by one or more U.S. patents, foreign patents, or pending applications.

RESTRICTED RIGHTS LEGEND: Use, duplication, or disclosure by the government is subject to restrictions as set forth in subparagraph (c)(1)(ii) of the Rights in Technical Data and Computer Software clause at DFARS 252.277-7103 (October 1988) and FAR 52-227-19 (June 1987).

Trademark Information

NETAPP, the NETAPP logo, and the marks listed at http://www.netapp.com/TM are trademarks of NetApp, Inc. Other company and product names may be trademarks of their respective owners.