概述OnCommand Workflow Automation

OnCommand Workflow Automation 5.1

NetApp
July 19, 2022

This PDF was generated from https://docs.netapp.com/zh-tw/workflow-automation/windows-install/concept-oncommand-workflow-automation-deployment-architecture.html on July 19, 2022. Always check docs.netapp.com for the latest.

目錄

概述OnCommand Workflow Automation 1
WFA功能 1
WFA授權資訊 1
部署架構OnCommand Workflow Automation 1
安裝與設定概述OnCommand Workflow Automation 2
已知的限制與增強功能 3

概述OnCommand Workflow Automation

支援自動化儲存管理工作的軟體解決方案、例如資源配置、移轉、汰換、資料保護組態、OnCommand Workflow Automation 和複製儲存設備。您可以使用WFA建置工作流程、以完成流程所指定的工作。WFA支援ONTAP 以Data ONTAP 7-Mode運作的過程中使用的功能有：

工作流程是一項重複且程序性的工作、包含連續步驟、包括下列類型的工作：

- 為資料庫或檔案系統配置、移轉或汰換儲存設備
- 設定新的虛擬化環境、包括儲存交換器和資料存放區
- 將應用程式的儲存設備設定為端點對端點協調流程的一部分

儲存架構設計師可以定義工作流程、以遵循最佳實務做法並符合組織需求、例如：

- 使用必要的命名慣例
- 設定儲存物件的獨特選項
- 選擇資源
- 整合內部組態管理資料庫（CMDB）與票務應用程式

WFA功能

- 建立工作流程的工作流程設計入口網站

  工作流程設計入口網站包含數個建置區塊、例如命令、範本、資料微調工具、篩選器、 和功能、用於建立工作流程。設計工具可讓您將進階功能納入工作流程、例如自動化資源選擇、列重複（循環）和核准點。

  工作流程設計入口網站也包含用於快取外部系統資料的建置區塊、例如：字典項目、快取查詢及資料來源類型。

- 執行入口網站：執行工作流程、驗證工作流程執行狀態及存取記錄
- 管理/設定選項、適用於設定WFA、連線至資料來源、以及設定使用者認證等工作
- Web服務介面可從外部入口網站和資料中心協調軟體叫用工作流程
- Storage Automation Store可下載WFA套件。此版本隨附於WFA 5.1。ONTAP

WFA授權資訊

使用OnCommand Workflow Automation 此伺服器不需要授權。

部署架構OnCommand Workflow Automation

安裝了物件（WFA）伺服器、可協調多個資料中心的工作流程作業。OnCommand Workflow Automation

您可以將WFA伺服器連線至數Active IQ Unified Manager 個VMware vCenter部署、集中管理自動化環境。

下圖顯示部署範例：

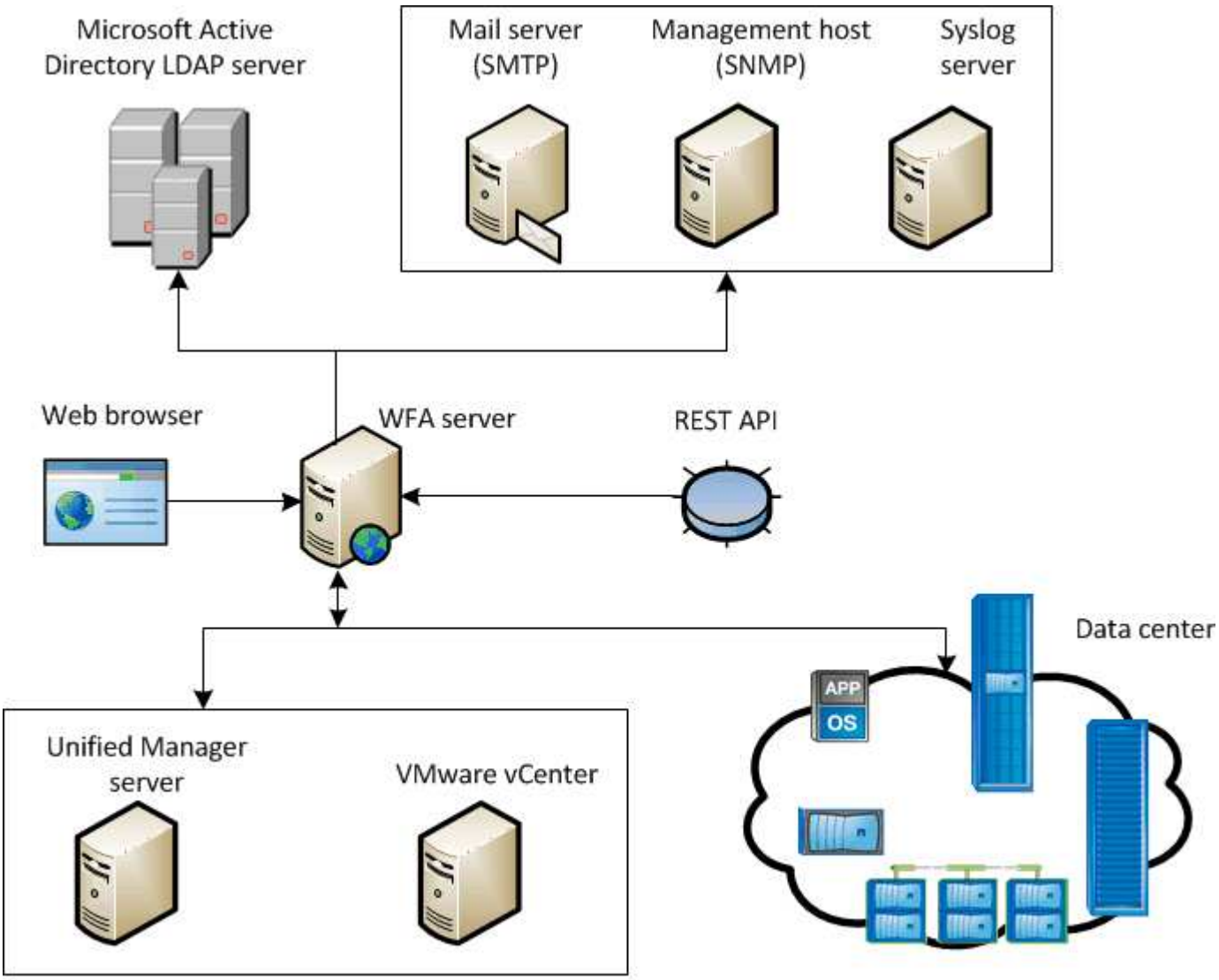

OnCommand Workflow Automation (WFA) deployment

安裝與設定概述OnCommand Workflow Automation

安裝OnCommand Workflow Automation 功能（WFA）包括執行各項工作、例如準備安裝、下載WFA安裝程式、以及執行安裝程式。安裝完成後、您可以設定WFA以符合需求。

下列流程圖說明安裝與組態工作：

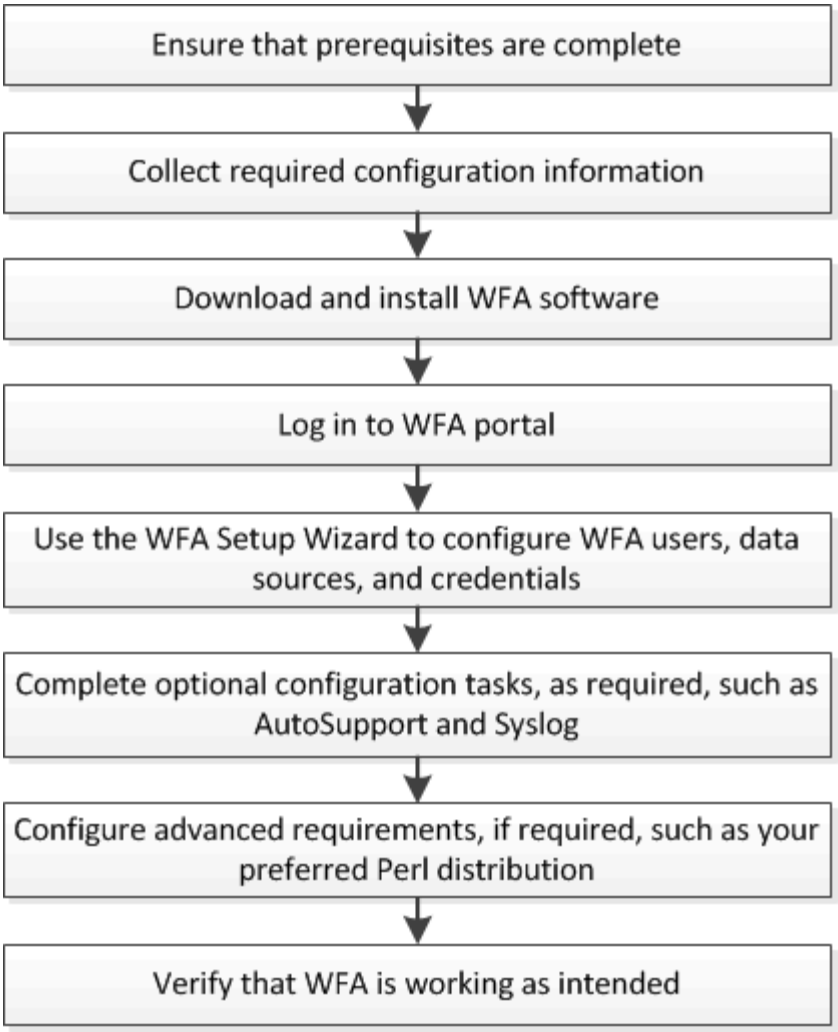

已知的限制與增強功能

安裝及設定WFA之前、應先注意某些限制和不受支援的功能。OnCommand Workflow Automation

- 建立類別名稱
  - 當類別名稱中使用連字號（-）時、一旦儲存類別、就會以空格取代。例如、如果提供類別名稱「abc-xyz」、則類別名稱會儲存為「abc xyz」、並移除連字號。若要避免此問題、請勿在類別名稱中使用連字號。
  - 當類別名稱中使用一個分號（：）時、一旦儲存類別、就會忽略該分號之前的文字字串。例如、如果提供類別名稱「abc：xyz」、則類別名稱會儲存為「xyz」、並移除「abc」字串。若要避免此問題、請勿在類別名稱中使用冒號。
  - 沒有核取可防止兩個類別具有相同名稱。不過、從導覽窗格選取這些類別時、會造成問題。若要避免此問題、請確定每個類別名稱都是唯一的。

版權資訊

Copyright©2022 NetApp、Inc.版權所有。美國印製本文件中版權所涵蓋的任何部分、不得以任何形式或任何方式（包括影印、錄製、 在未事先取得版權擁有者書面許可的情況下、在電子擷取系統中進行錄音或儲存。

衍生自受版權保護之NetApp資料的軟體必須遵守下列授權與免責聲明：

本軟體係由NetApp「依現狀」提供、不含任何明示或暗示的保證、包括但不限於適售性及特定用途適用性的暗示保證、特此聲明。在任何情況下、NetApp均不對任何直接、間接、偶發、特殊、示範、 或衍生性損害（包括但不限於採購替代商品或服務；使用損失、資料或利潤損失； 或業務中斷）、無論是在合約、嚴格責任或侵權行為（包括疏忽或其他）中、無論是因使用本軟體而產生的任何責任理論（包括疏忽或其他）、即使已被告知可能造成此類損害。

NetApp保留隨時變更本文所述之任何產品的權利、恕不另行通知。除非NetApp以書面明確同意、否則NetApp不承擔因使用本文所述產品而產生的任何責任或責任。使用或購買本產品並不代表NetApp擁有任何專利權利、商標權利或任何其他智慧財產權。

本手冊所述產品可能受到一或多個美國國家/地區的保護專利、國外專利或申請中。

限制權利圖例：政府使用、複製或揭露受DFARS 252.277-7103（1988年10月）和FAR 52-227-19（1987年6月）技術資料與電腦軟體權利條款（c）（1）（ii）分段所述限制。

商標資訊

NetApp、NetApp標誌及所列的標章 http://www.netapp.com/TM 為NetApp、Inc.的商標。其他公司和產品名稱可能為其各自所有者的商標。