# Rest Entegrasyonu

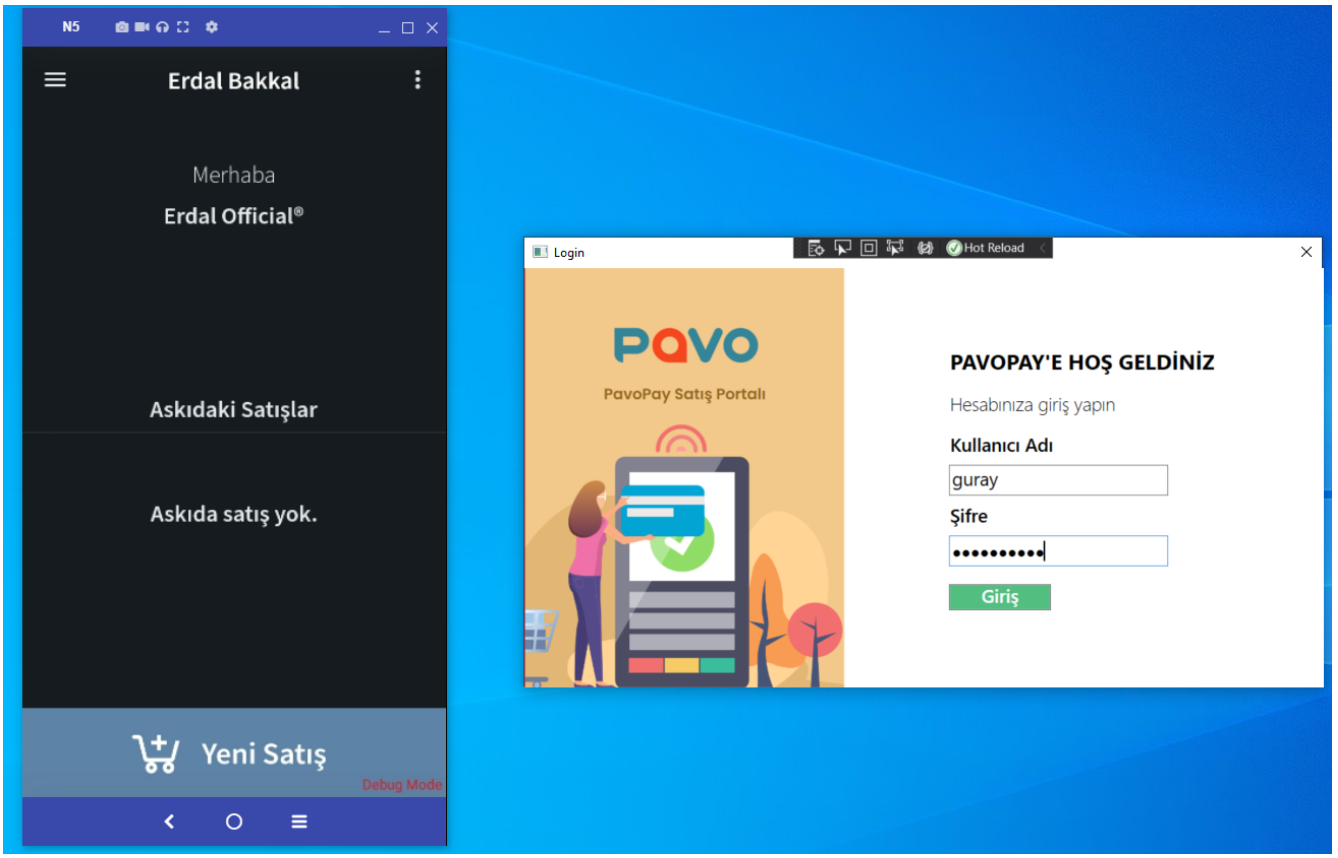


Rest entegrasyon için test amaçlı kullanılan masaüstü uygulamasına tanımlanan mükellef bilgileri ile giriş yapılmalıdır.

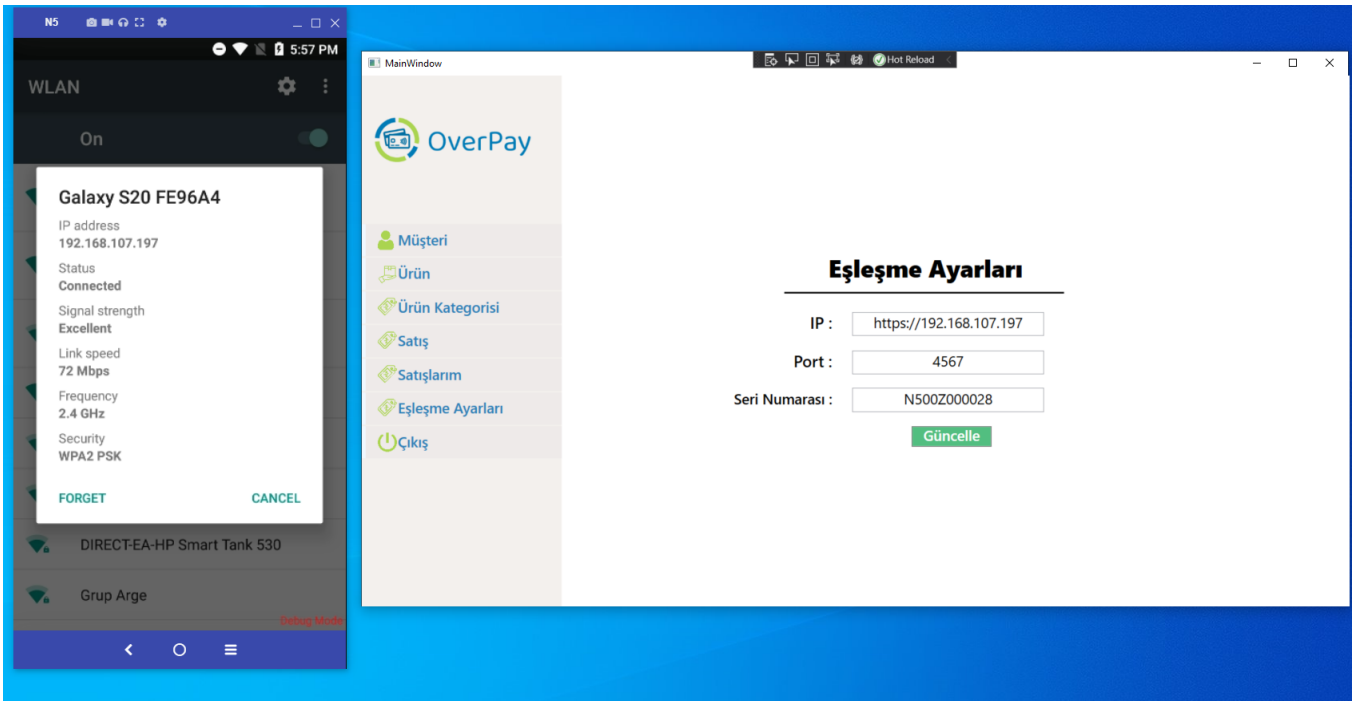


Masaüstü uygulamasında sol menüden eşleşme ayarlarına tıklanır.Daha sonra açılan eşleşme ayarları sayfasında eşleşme için gerekli olan bilgiler gözükmektedir. Burada port bilgisi “4567” olarak sabittir. Entegre olan pos cihazının bağlı olduğu ağın ip adresi ve pos cihazının seri numarası  eşleşme ayarları sayfasında doğru bir şekilde doldurulup kayıt edilmelidir.

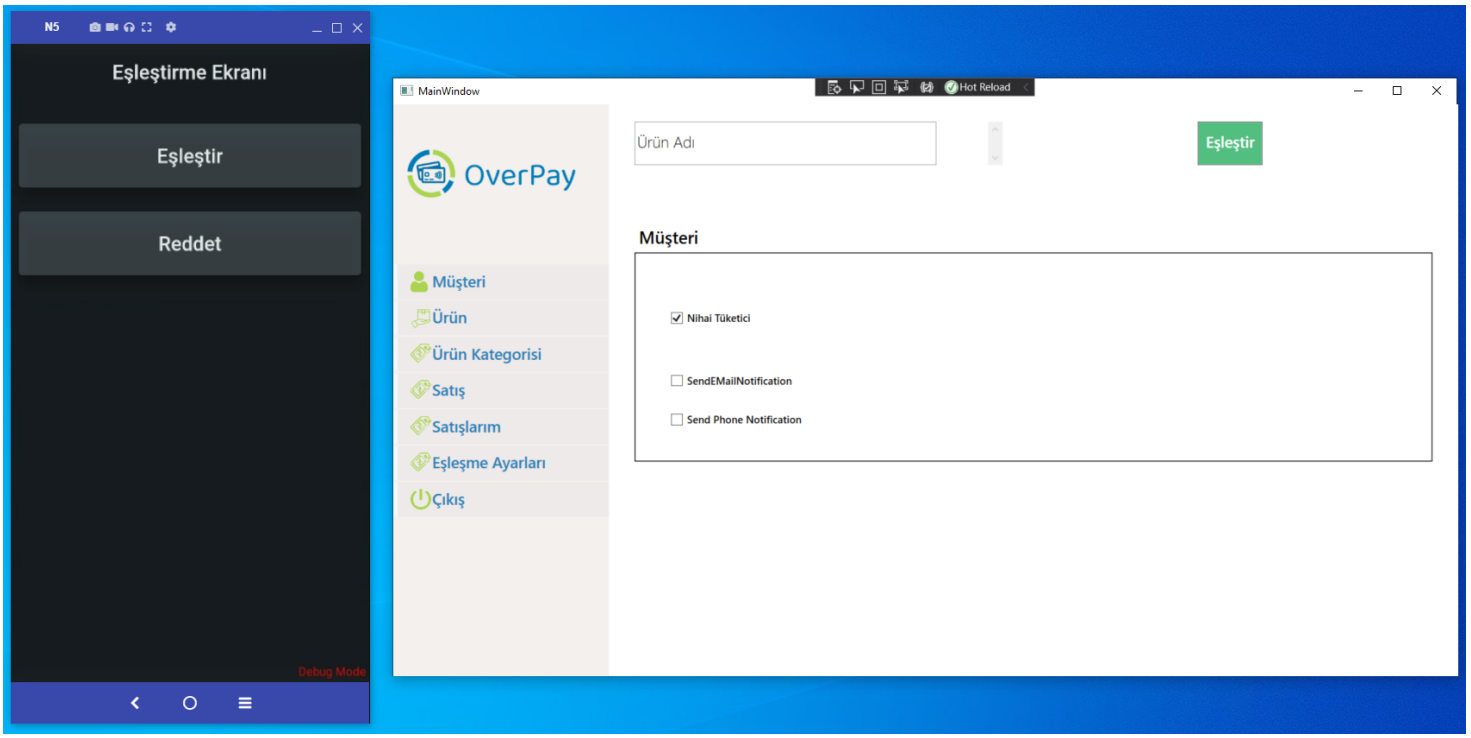


Eşleştirme ayarları yapıldıktan sonra masaüstü uygulamasından satış bölümünden eşleştir butonuna tıklanır ve pos cihazına resimdeki gibi eşleştirme isteği geldiği görülmelidir. Eşleştirme kabul edildikten sonra eşleştirme tamamlanır.

Not: Sağ tarafta görülen masaüstü uygulamasındaki sol menüde bulunan müşteri, ürün, ürün kategorisi kısımları bilgi amaçlı bu bilgileri göstermektedir. Bu bilgileri oluşturma, güncelleme, silme gibi operasyonlar yapılmamaktadır.

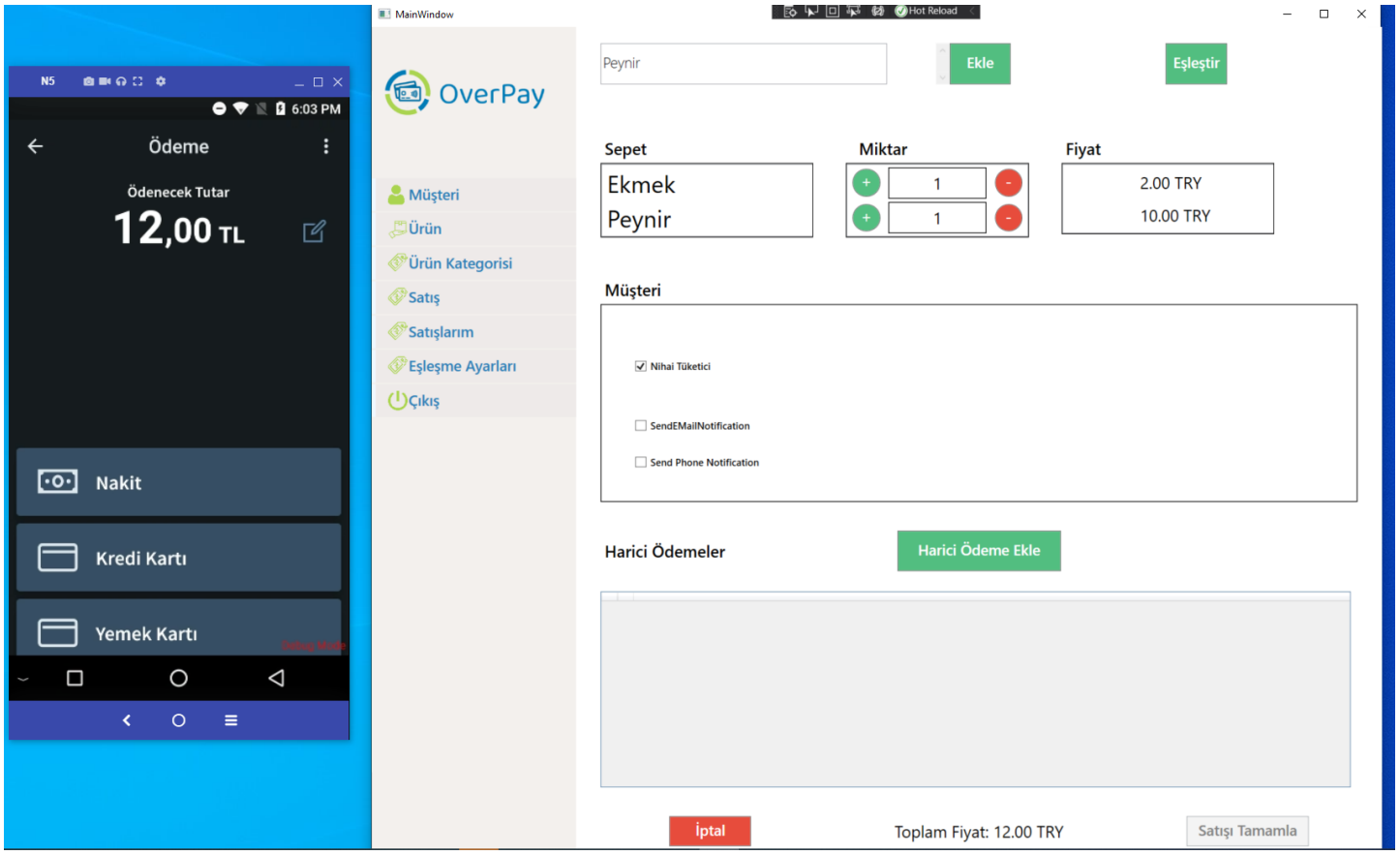


Eşleştirme tamamlandıktan sonra masaüstü uygulamasında sepet oluşturulup ürünler eklenir.Dilersek müşteri seçebilir, satış bilgisini mail ve sms olarak gönderebiliriz.Bu senaryoda ödemeyi Pos cihazı üzerinden almaktayız. İsteğe bağlı olarak ödeme alınmış olarak da pos cihazına gidip satış fişi yazdırabiliriz. Burada satışı tamamla butonuna bastıktan sonra oluşturduğumuz sepet tutarı kadar pos cihazına ödemenin geldiğini görmekteyiz. Mükellefe tanımlanmış olan farklı ödeme tiplerinde ödeme alınabilmektedir.

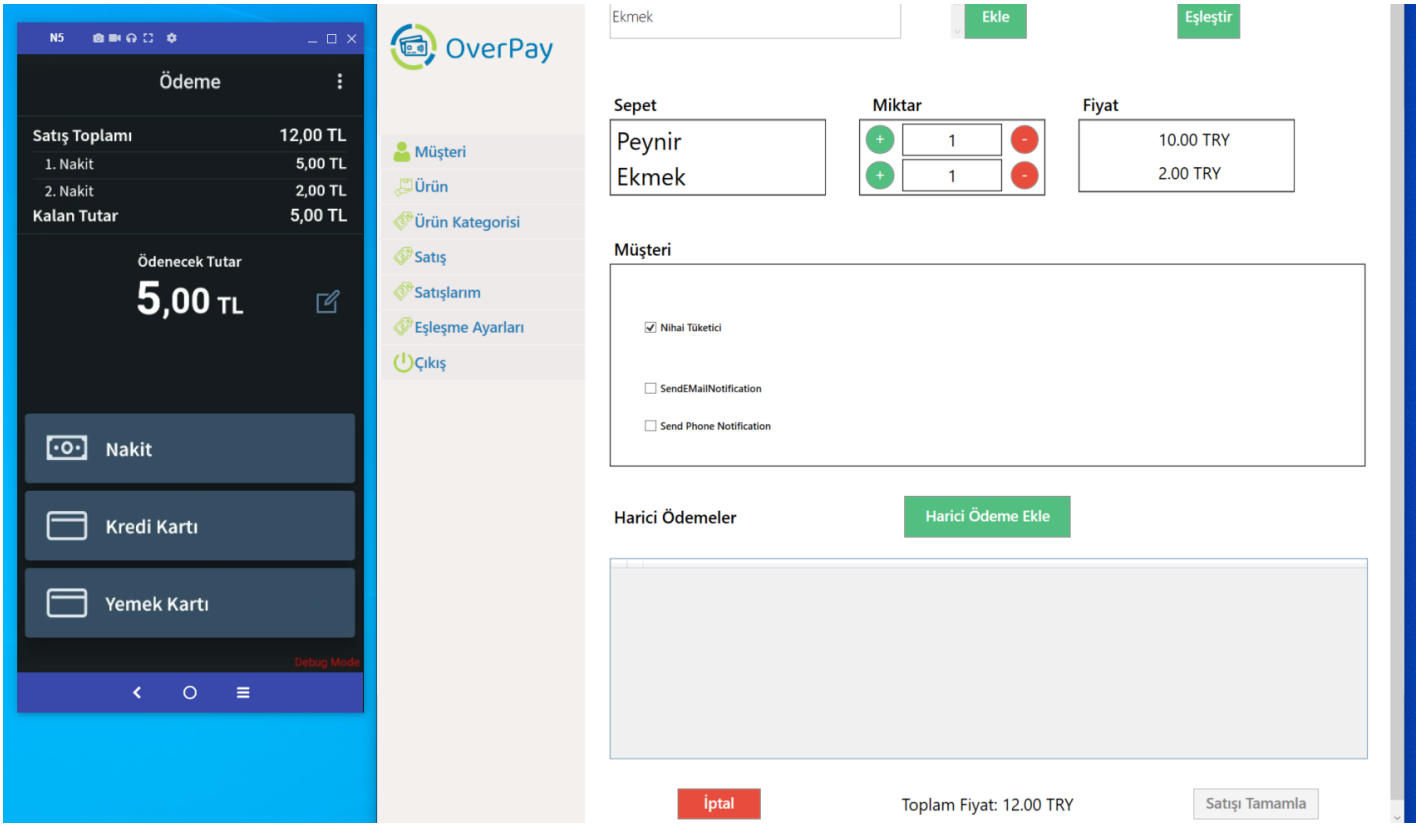


Ödemeyi gerçekleştiriyoruz(Tek çekim veya parçalı ödeme alabiliriz.)

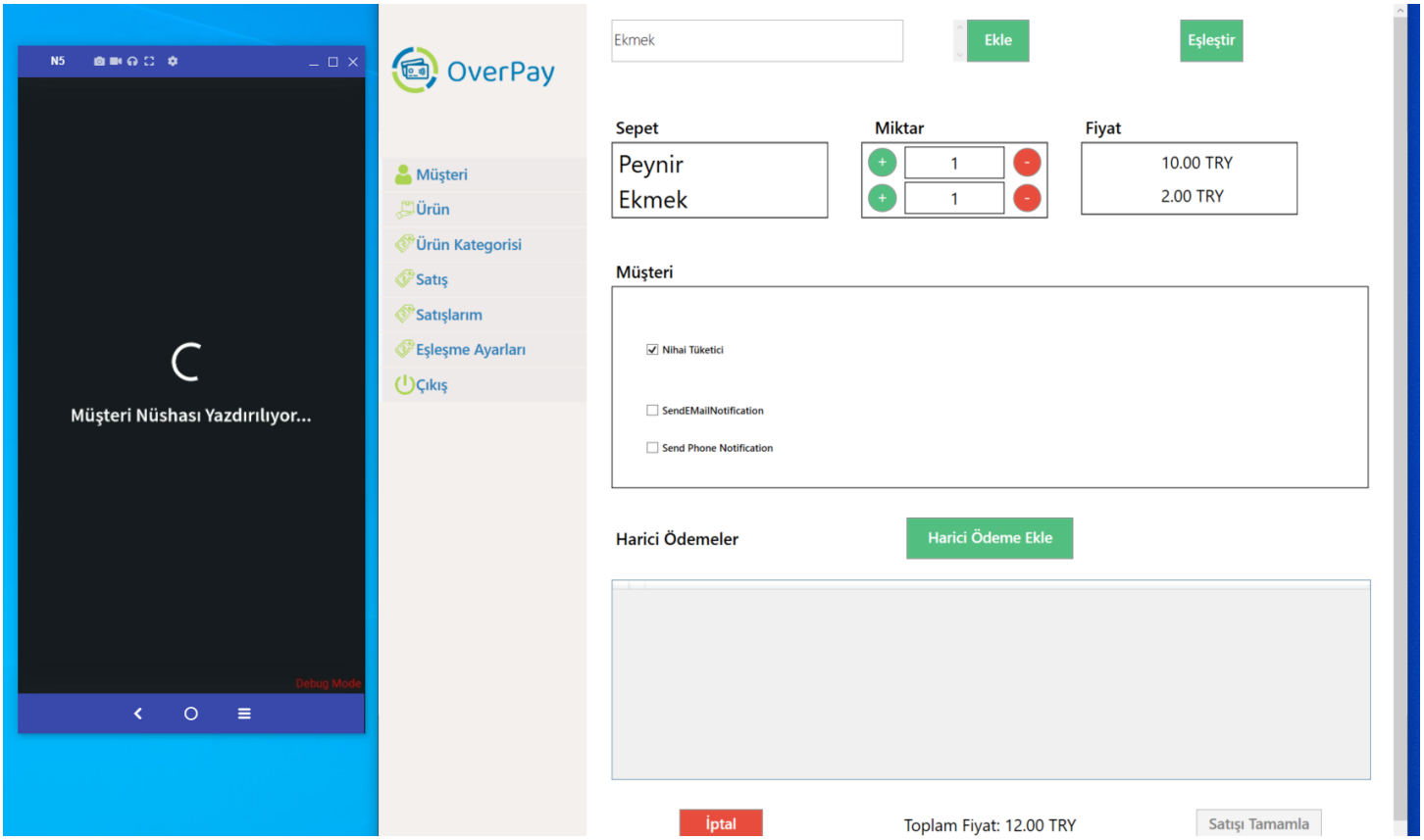


Ödeme tamamlandıktan sonra satış tamamlamaya geçilip cihazın satış fişini bastığını görmekteyiz.

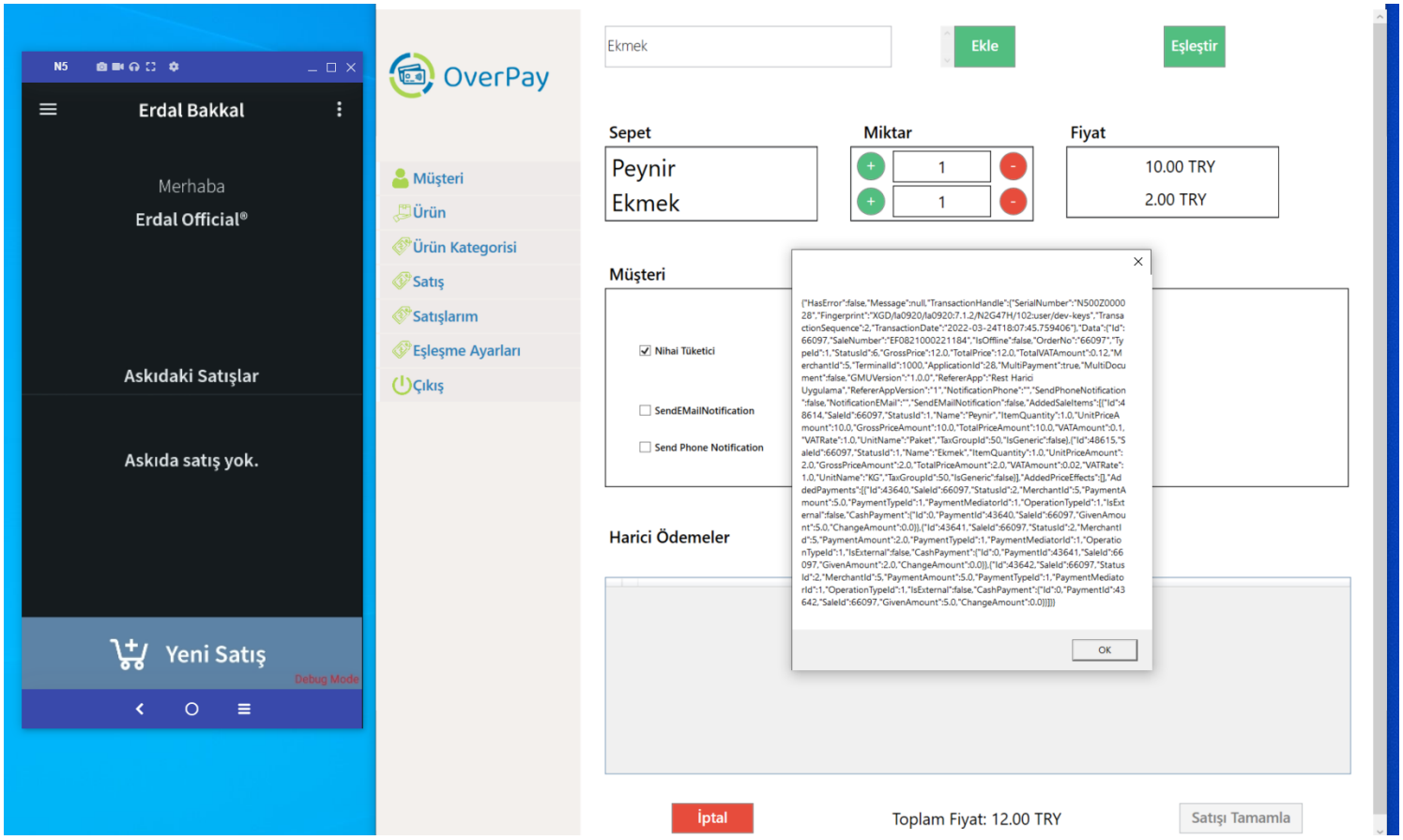


Satış tamamlanıp harici satış yaptığımız uygulamaya tamamlanan satış ile ilgili cevabın döndüğünü görüyoruz.

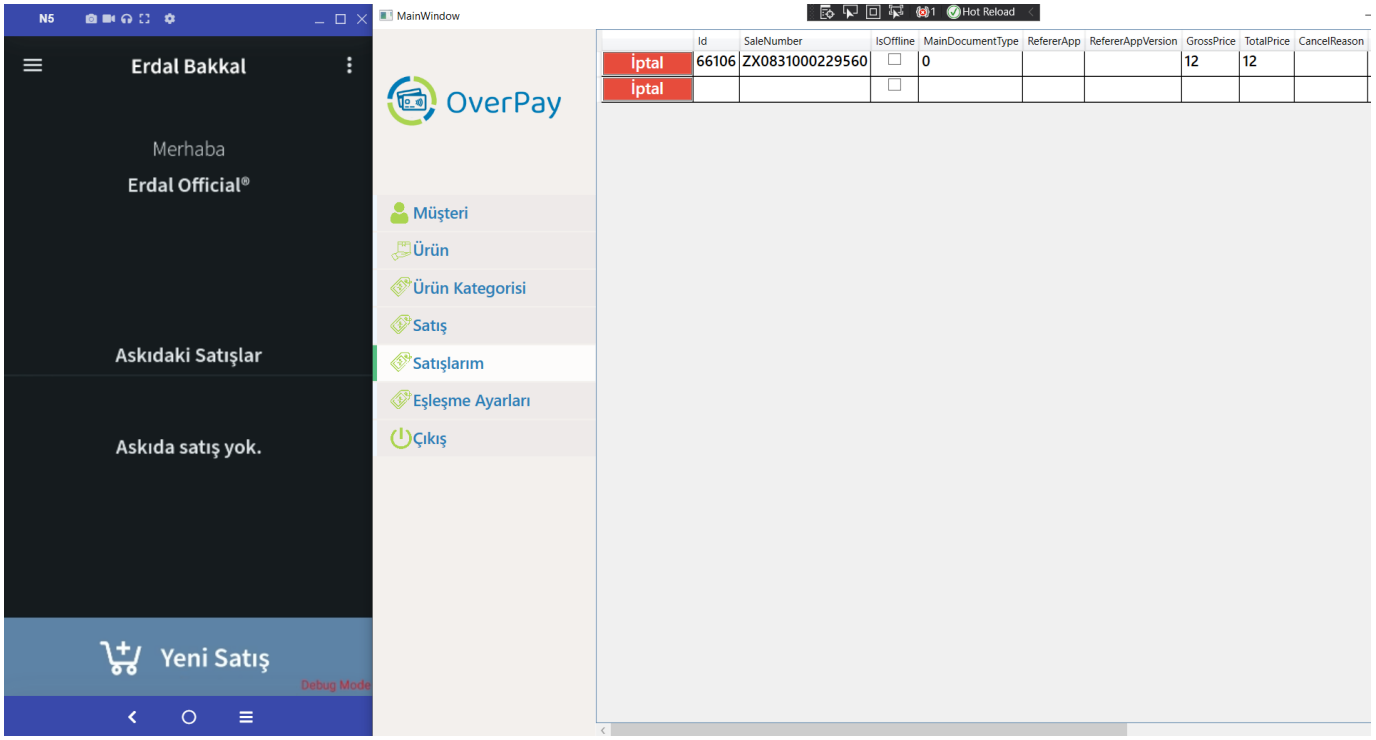


Yapmış olduğumuz bu satışın dilersek satışlarım sekmesinden iptal işlemini başlatabiliriz.

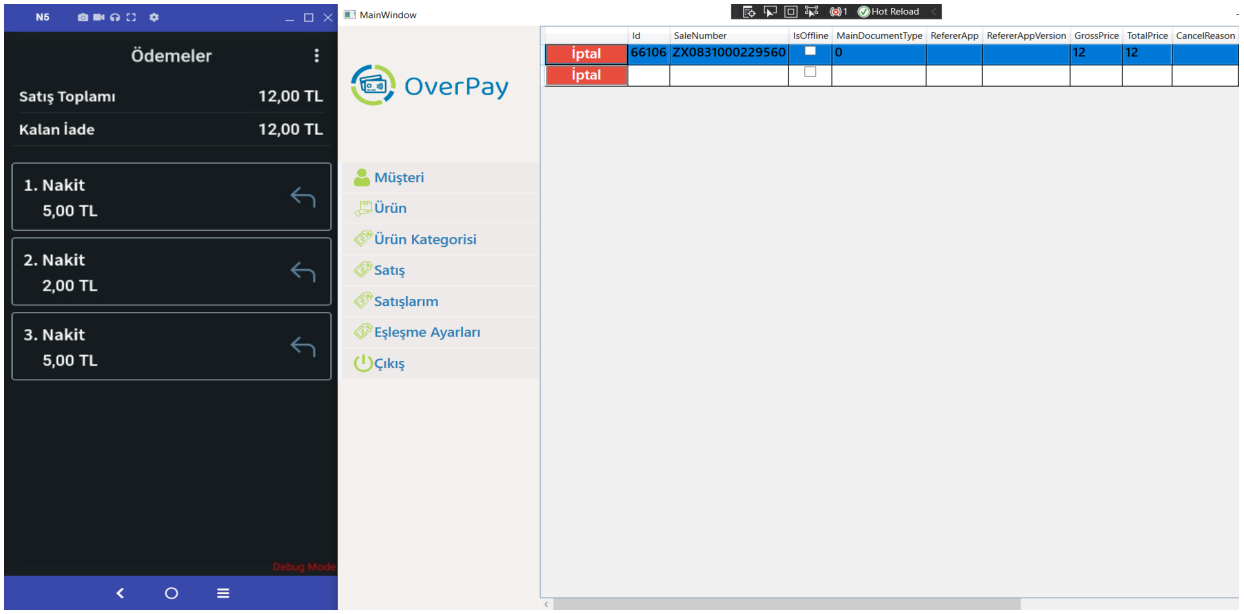


İptal butonuna bastığımız zaman PavoPos uygulamasında yapmış olduğumuz ödemeler görüntülenip bu ödemelerin iptalini PavoPos uygulamasından gerçekleştirebiliriz.

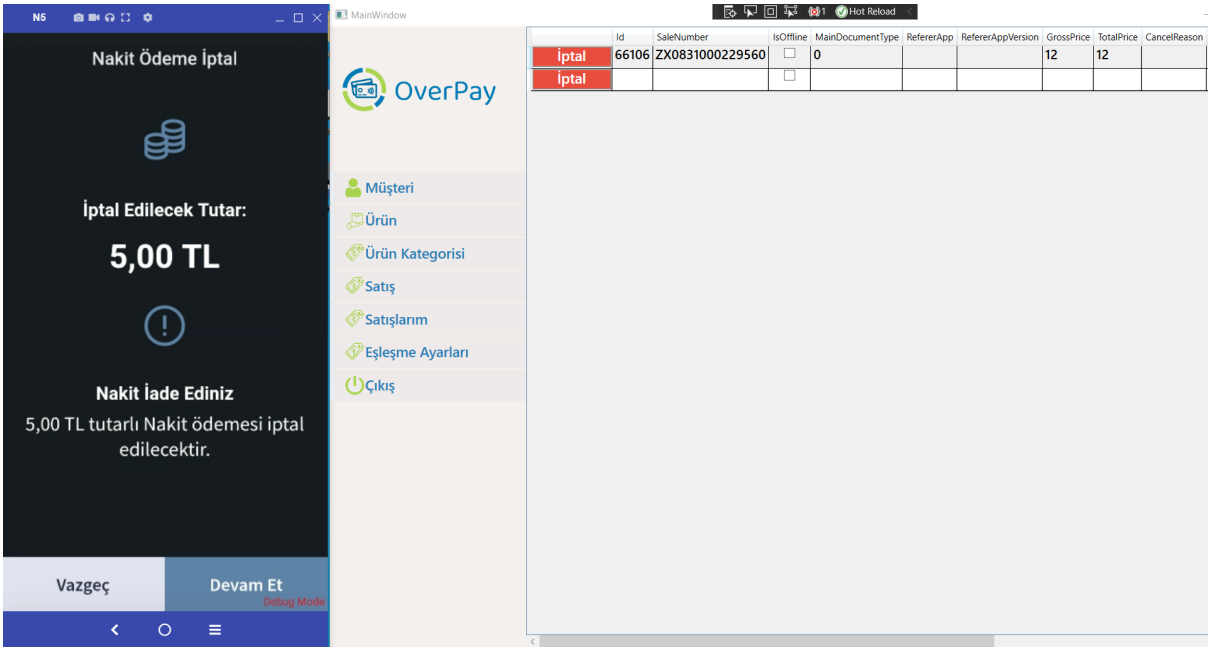


Almış olduğumuz ödemeleri PavoPos uygulaması üzerinden iptal ediyoruz.

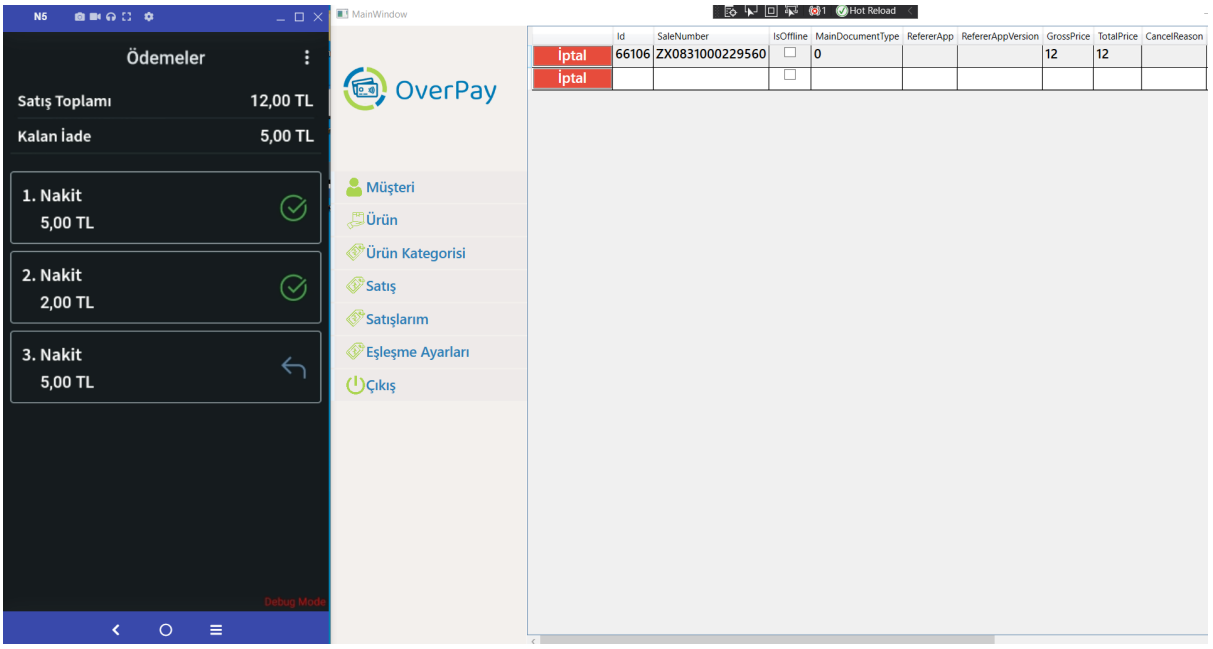


İptal edilen ödemeler tiklenmiş bir şekilde ekranda gözükmektedir.

Ödemeler iptal edildikten sonra satışın iptali gerçekleştiriliyor ve iptal bilgi fişi yazdırılıyor.

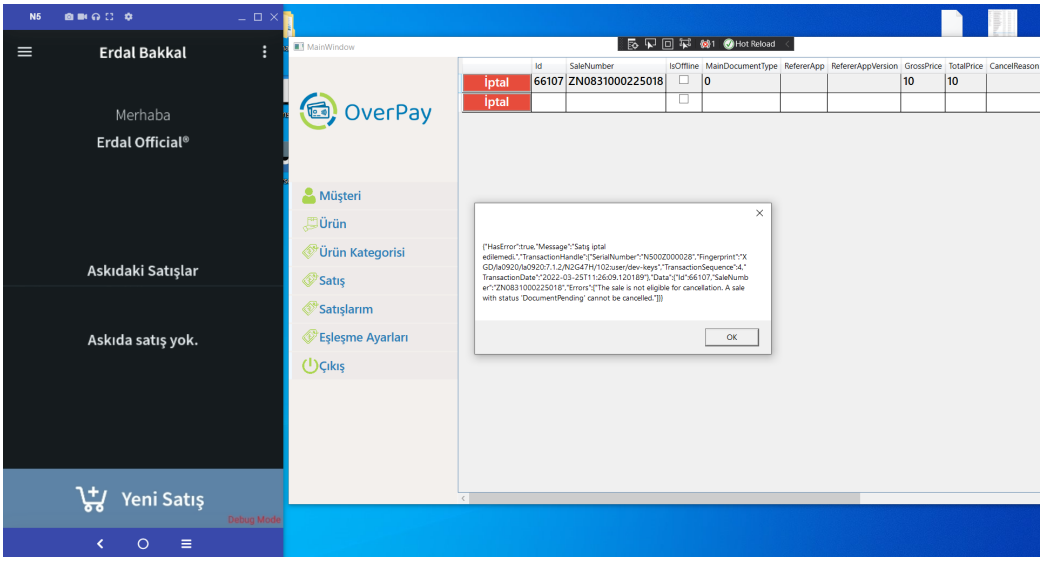


Burada ise başka bir satışın iptalini gerçekleştirmek istediğimizde PavoPos uygulamasında satışın statüsü kontrol edilip iptale uygun olmadığı şeklinde bir hata görmekteyiz.