260125APPROACH

1、预处理策略

继续采用 50km 的观测位置进行展开，在设置反演器的时候，由于 260120approach 出现了正则化参数曲线大规模异常，将正则化参数时候设置的密度和参考平面深度改为 $500kg/m^3$ 和 $40km$，这是经验上的最优解。

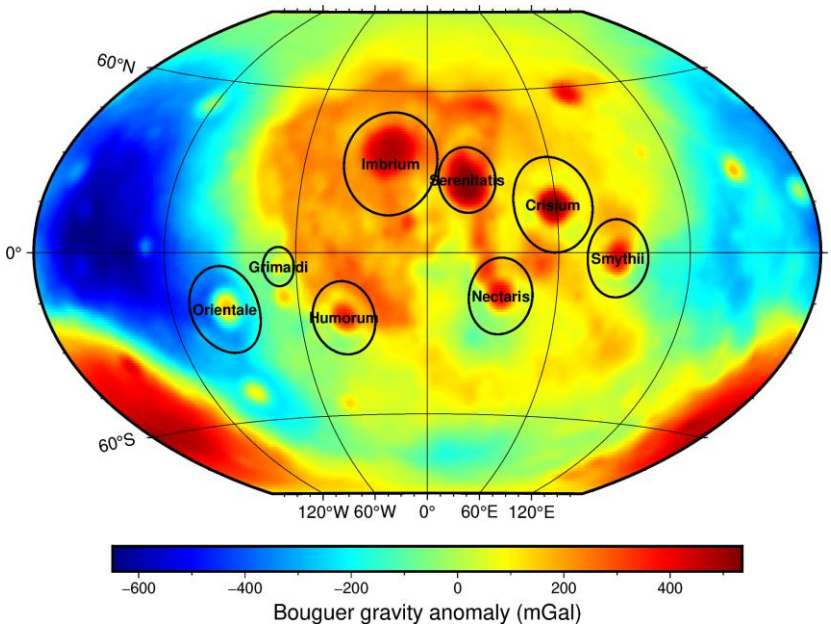

图 1 经过处理后的布格重力异常

2、反演结果

还是没能解决莫霍面深度小于 0 的结果，但是结果已经有一些接近了。

最优密度对比和参考平面深度为 $550kg/m^3$ 和 $40km$，最优正则化参数为 10^{-10} 结果如下所示：

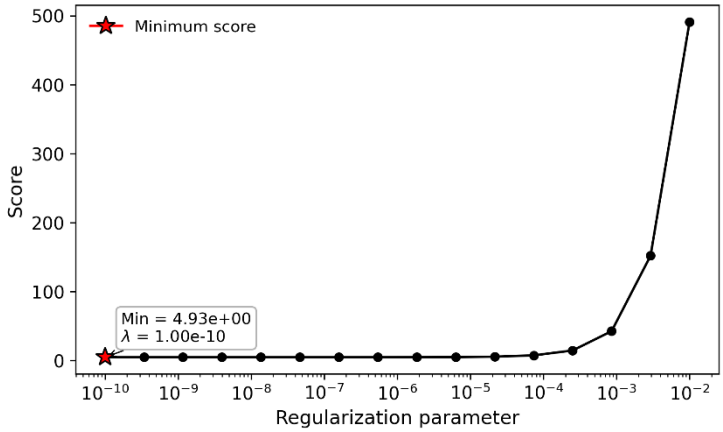

图 2 最优正则化参数

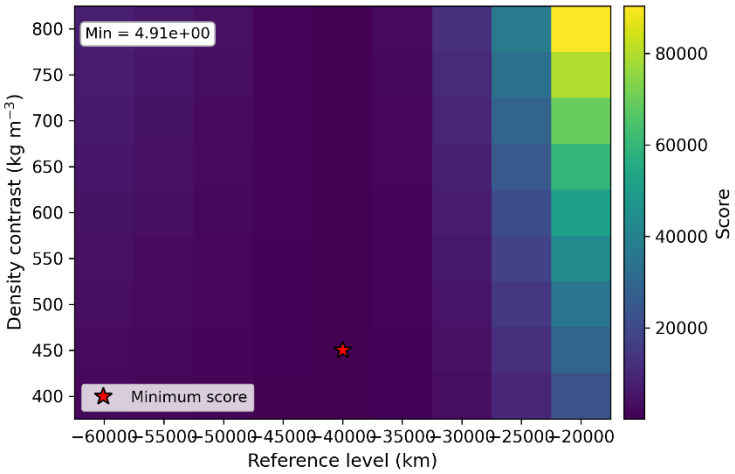

图 3 最优密度对比和参考深度

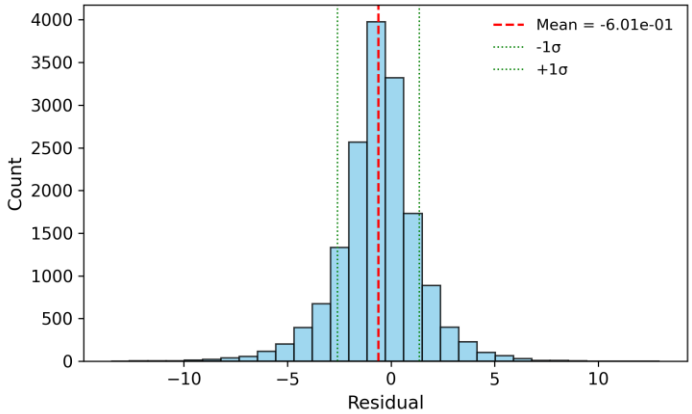

图 4 残差直方图

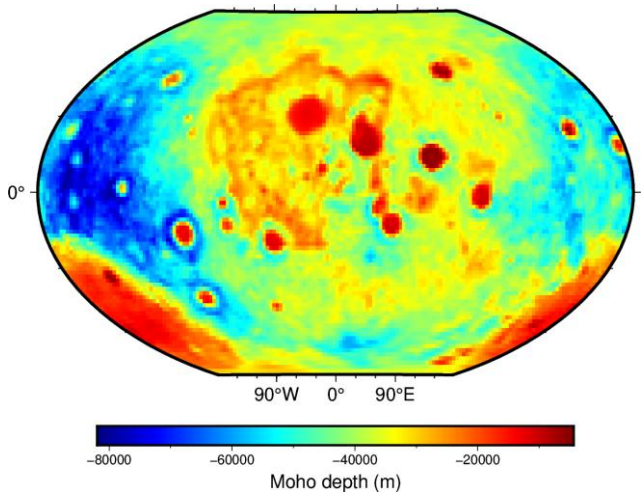

图 5 预估的月壳深度

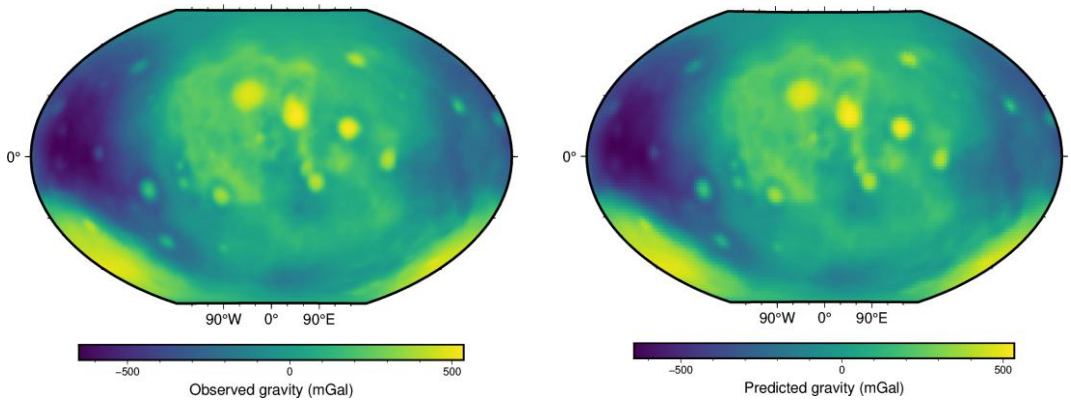

(a) 观测的布格重力异常　　(b) 最优反演结果预测的布格重力异常

图 6 观测于反演预测布格重力异常