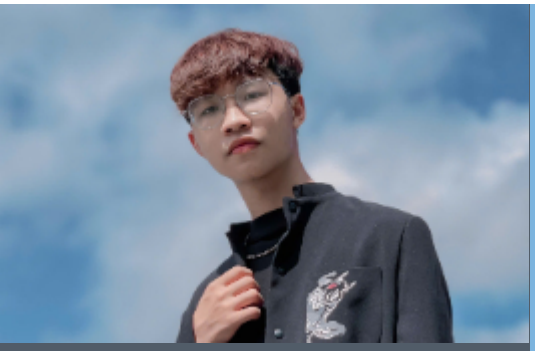

# MAI DUY ANH

THỰC TẬP SINH

## THƯƠNG MẠI ĐIỆN TỬ

## THÔNG TIN CÁ NHÂN


03/10/2003

0911643774

duyanhsdte@gmail.com

https://www.facebook.com/duyanhsdte12313

Quận Tân Phú, Hồ Chí Minh


## CÁC KỸ NĂNG

**Kỹ năng chuyên ngành**
Digital marketing, Content, Wordpress, Triển khai website lên hosting

**Phân tích dữ liệu**
Thành thạo công cụ Google Analytics, Excel, SQL Server

**THIẾT KẾ hình ảnh & video**
Có khả năng sử dụng Photoshop, Canva, Capcut ở mức khá

**Chạy quảng cáo online**
Thành thạo thiết lập và tối ưu các chiến dịch Facebook Ads, Google Ads

**Kỹ năng tin học**
Word, Excel, Powerpoint

**Kỹ năng mềm**
Giao tiếp, thuyết trình, làm việc nhóm. Sử dụng máy ảnh cơ

## SỞ THÍCH

## MỤC TIÊU NGHỀ NGHIỆP

**Ngắn hạn:** cố gắng học hỏi quy trình các công việc liên quan đến ngành, học tập quy trình xử lý, sàng lọc dữ liệu và áp dụng các kiến thức và kỹ năng đã học để hoàn thành mục tiêu trong thời gian thực tập.
**Dài hạn:** trở thành nhân viên chính thức sau kì thực tập, hoàn thiện, nâng cao và phát huy các kỹ năng của bản thân, tích lũy thêm nhiều kinh nghiệm từ đó đóng góp sự phát triển của công ty.

## HỌC VẤN

### Đại học Kinh tế - Tài chính TP Hồ Chí Minh

CHUYÊN NGÀNH THƯƠNG MẠI ĐIỆN TỬ

**2021 - 2025**

Sinh viên năm cuối

### Trường đào tạo FPT Aptech

LẬP TRÌNH VIÊN

**2023 - 2025**

Sinh viên năm cuối

## KINH NGHIỆM LÀM VIỆC

### Công Ty TNHH Du Lịch Bay Việt Mỹ

NHÂN VIÊN KINH DOANH

**10/2022 - 9/2024**

- Tư vấn trực tiếp với khách hàng.
- Đặt giữ chỗ, xuất vé khi khách hàng thanh toán
- Đăng bài thu hút khách hàng
- Làm việc trực tiếp với các hãng hàng không
- Sử dụng phần mềm riêng của Vietnam Airlines

## HOẠT ĐỘNG

### Thành viên câu lạc bộ sự kiện DYAC

THANH VIÊN BAN KỸ THUẬT

**08/2021 - 09/2023**

Chụp ảnh, Du lịch, Cập nhật tin tức.

- Tổ chức các hoạt động lớn nhỏ tại trường đại học

### Tạo Website bán đồ chơi trẻ em tại trường ĐH

TRƯỞNG NHÓM

**10/2024 - 12/2024**

- Sử dụng wordpress để tạo website
- Mua tên miền, kết hợp Google Analytics
- Gửi Website đến người dùng và nhận đánh giá

### Tạo Website quản lý phòng máy tại FPT Aptech

THÀNH VIÊN

**12/2024 - 2/2025**

- Sử dụng ASP.NET Core, C#, SQL Server
- Mua tên miền và triển khai website lên hosting