enercoop
L'énergie militante

VOTRE FACTURE D'ÉLECTRICITÉ
NATLFAC25-03817961

03 AVRIL 2025

Adressée par voie électronique
Facture de consommation

Vos références utiles

Titulaire du contrat :
GOARANT NICOLAS
Courriel :
nicolas.goarant@hotmail.fr
Référence client :
CNT-23-129142

Référence point de livraison (PDL) :
05126628026237

Lieu de consommation :
3 impasse DU CANAL 54000 NANCY
Puissance(s) souscrite(s) :
6 kVA
Structure tarifaire :
C5 HP/HC - BTINF DT

Pour répondre à vos questions

ENERCOOP
TSA 60039
75927 PARIS CEDEX 19
01 75 44 41 56 *(prix appel local)*
Du lundi au vendredi de 9h à 18h (hors jours fériés)
service-client.part@enercoop.org
www.enercoop.fr

Une panne du réseau électrique?

Enedis *(anciennement ERDF)*
Accueil dépannage 24h/24h :
09 726 750 54
Appel non surtaxé

Pour tout savoir sur vos démarches, vos droits, les économies d'énergies possibles, contactez le service d'information des pouvoirs publics :

Énergie-info
0 800 112 212 *(appel gratuit depuis une ligne fixe)*
www.energie-info.fr

GOARANT NICOLAS
3 impasse DU CANAL
54000 NANCY

Synthèse de votre facture *(détaillée au verso)*

Mois de livraison concerné: Mars 2025

Consommation	174,02 €
Abonnement	33,5 €
Prestations / Services	0 €
Total H.T.T. (Hors Taxes, contributions et TVA)	**207,52 €**
Total Taxes et contributions	**41,56 €**
Total Hors TVA	**249,08 €**
Total TVA	**44,38 €**
Dont TVA à 5,5 % sur 37,55 €	2,07 €
Dont TVA à 20 % sur 211,53 €	42,31 €
Total TTC	**293,46 €**
Reste à payer des factures précédentes	0 €

Montant prélevé à compter du :
17/04/2025

293,46€

Date limite de paiement :
17/04/2025

Historique de votre consommation *(en kWh)*

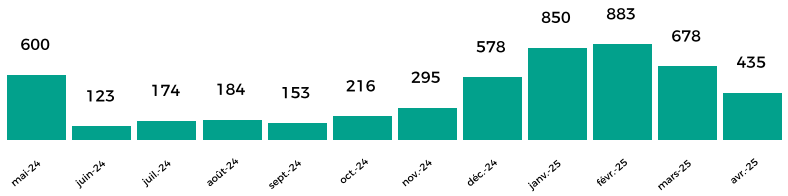

Index relevé

Vos prochaines étapes

Votre prochaine facture vous sera adressée le : **01/06/2025**

Conseils malins pour maîtriser votre énergie

Vous retrouvez les **solutions** proposées par **Enercoop** pour vous aider à **réduire votre consommation** d'électricité sur : enercoop.fr, **rubrique** : la maîtrise de l'énergie

Talon de règlement

Conformément à votre demande, le montant de votre facture sera prélevé sur le compte suivant :

Montant : 293,46 €
Date : 17/04/2025
BIC : CEPAFRPP513
IBAN : FR761513500500040XXXXXXXXXX
Titulaire : Goarant Nicolas
Référence Unique du Mandat : CNT-23-129142/20230414

Référence de facture : NATLFAC25-03817961
Référence Client : CNT-23-129142

Détail de votre facture

Offre : Enercoop Grille **Type de contrat :** Enercoop Grille - C5 - BTINFMU4 DT (Part.) **Référence de compteur :** 03166235021405

Consommation	Début index	Fin index	Mode	Quantité consommée	Prix unitaire	Total HT	TVA	Total TVA incluse
Période du 02/02/2025 au 24/02/2025	01/02/2025	24/02/2025						
- Consommation Heures Pleines	13702	13990		**288 kWh**	0,18868 €/kWh	54,34 €	20 %	65,21 €
- Consommation Heures Creuses	41772	42041		**269 kWh**	0,12059 €/kWh	32,44 €	20 %	38,93 €
Période du 25/02/2025 au 01/03/2025	25/02/2025	01/03/2025						
- Consommation Heures Pleines	13990	14052	Réel	**62 kWh**	0,19493 €/kWh	12,08 €	20 %	14,50 €
- Consommation Heures Creuses	42041	42100	Réel	**59 kWh**	0,1247 €/kWh	7,36 €	20 %	8,83 €
Période du 02/03/2025 au 01/04/2025	01/03/2025	01/04/2025						
- Consommation Heures Pleines	14052	14245	Réel	**193 kWh**	0,19493 €/kWh	37,62 €	20 %	45,14 €
- Consommation Heures Creuses	42100	42342	Réel	**242 kWh**	0,1247 €/kWh	30,18 €	20 %	36,22 €
TOTAL Consommation						174,02 €		**208,82 €**

Abonnement d'électricité	Début période	Fin période	Quantité	Prix unitaire	Total HT	TVA	Total TVA incluse
Abonnement	01/02/2025	24/02/2025	24 Jours	0,53017 €/jour	12,72 €	5,5 %	13,42 €
Abonnement	01/02/2025	31/03/2025	60 Jours	0,53017 €/jour	-31,81 €	5,5 %	-33,56 €
Abonnement	25/02/2025	31/03/2025	36 Jours	0,54783 €/jour	19,72 €	5,5 %	20,80 €
Abonnement	01/04/2025	31/05/2025	60 Jours	0,54783 €/jour	32,87 €	5,5 %	34,68 €
TOTAL Abonnement					33,50 €		**35,34 €**

Taxes et contributions	Quantité	Taux ou prix unitaire	Total HT	TVA	Total TVA incluse
Contribution Tarifaire d'Acheminement Electricité (CTA)	18,49 €	21,93 %	4,05 €	5,5 %	4,27 €
Taxe Intérieure sur la Consommation Finale d'Electricité (TICFE)	295 kWh	0,0337 €/kWh	9,94 €	20 %	11,93 €
Taxe Intérieure sur la Consommation Finale d'Electricité (TICFE)	818 kWh	0,0337 €/kWh	27,57 €	20 %	33,08 €
TOTAL Taxes et contributions			41,56 €		**49,28 €**

TOTAL TTC **293,46 €**

Abonnement, services, consommation	+	Taxes, contributions, TVA	-	Acomptes déjà versés
207,52 €		85,94 €		0 €

100 % renouvelable

Enercoop vous garantit une production d'électricité issue **d'énergies 100 % renouvelables** en contrats directs avec les producteurs

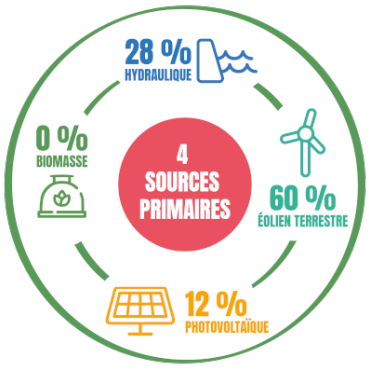

100 % coopératif

Enercoop est une coopérative **(Société Coopérative d'Intérêt Collectif)**. Deux tiers de ses clients en sont sociétaires

100 % local

Le réseau Enercoop est composé de **11 coopératives qui couvrent l'ensemble du territoire** *, au plus près des projets durables et citoyens de vos régions

*Hors entreprises locales de distribution

En 2023, les garanties d'origine utilisées pour certifier l'électricité 100% renouvelable fournie par ENERCOOP à l'ensemble de ses clients se répartissent comme suit : 28% hydraulique – 60% éolien terrestre - 12% solaire photovoltaïque. 14% de ces garanties d'origine ont été acquises aux enchères (art. L. 314-14-1 du code de l'énergie). L'estimation des émissions de gaz à effet de serre résultat de la production d'électricité à partir de la totalité des sources d'énergie fournies par Enercoop en 2023 est de 15,5 gCO2eq/kWh(1) et pour la distribution de 4,7g CO2eq/kWh. (1) Informations obtenues à partir des données produites par l'ADEME (bilans-ges.ademe.fr)

Informations diverses

- Il est possible d'agir pour réduire votre consommation électrique. Consultez le site : www.ademe.fr
- Plus d'informations sur les effets positifs des énergies renouvelables sur l'environnement : www.enercoop.fr
- Les tarifs d'Enercoop sont non-réglementés. Retrouvez toutes les informations sur nos tarifs sur www.enercoop.fr.
- Les prix TTC comprennent les taxes locales dépendant des départements et des municipalités, la CTA (Contribution Tarifaire d'Acheminement), la TICFE (Taxe Intérieure sur la Consommation Finale d'Électricité) et la TVA.
- Tout retard de paiement entraine l'application de frais de pénalité prévus aux conditions générales de vente (Particuliers : une pénalité de 1,5 fois le taux d'intérêt légal, sans que cette pénalité ne puisse être inférieure à 7,50€ TTC). Aucun escompte pour paiement anticipé.
- Remboursement en votre faveur en cas de trop-perçu d'Enercoop : conformément à l'arrêté du 18/04/2012 relatif aux factures d'électricité, les remboursements <25€ pour les particuliers sont reportés sur la facture suivante (y compris sur la facture de régularisation de mensualisation), sauf demande expresse de remboursement. Les remboursements au-delà de ce montant sont effectués dans un délai de quinze jours à compter de l'émission de la facture ou de la demande du client.
- En cas de litige lié à l'exécution du contrat, si votre réclamation écrite auprès d'Enercoop n'a pas permis de régler le différend dans un délai de deux mois, vous pouvez saisir le médiateur national de l'énergie : en vous connectant au site https://www.energie-mediateur.fr/, par courrier à l'adresse : Médiateur national de l'énergie, Libre réponse n°59252, 75443 Paris Cedex 09 ou par mail à l'adresse suivante : infoconso@energie-mediateur.fr