DELAUNAY-GUITTON Benjamin
DE JESUIS VIZCAINO Nikauly
1 SIOB

Projet JAVA – Etape 1

Table des matières

Étape 1 : Prise en main de l'existant 2
Création de la base de données 'Thali' sur les PHPMYADMIN : 2
Création de l'utilisateur 'thali_util' 3
Insertion de du connecteur JDBC en .jar 4
Exécution de la classe LanceurThaliMini.java 6
Bilan 8

DELAUNAY-GUITTON Benjamin
DE JESUIS VIZCAINO Nikauly
1 SIOB

Étape 1 : Prise en main de l'existant

Création de la base de données 'Thali' sur les PHPMYADMIN :

Tout d'abord, on a commencé par lancer notre plateforme de développement web : « Wampserver64 » qui va nous permettre d'avoir accès à PhpMyAdmin et de faire le lien entre notre projet JAVA et la base de données. Une fois connecté à PhpMyAdmin avec le compte « root ». On importe le fichier SQL contenant la base de données : « thaliBdd.sql ». On obtient ainsi la structure de la base de données ci-dessous. On peut également remarquer que des données sont présentes dans les tables « etape » et « excursion » puisque des « lignes » sont présentes. Chaque ligne est un regroupement de données catégorisées par des attributs tels que : « Id » et « CodeExcursion » par exemple pour la table « etape ».

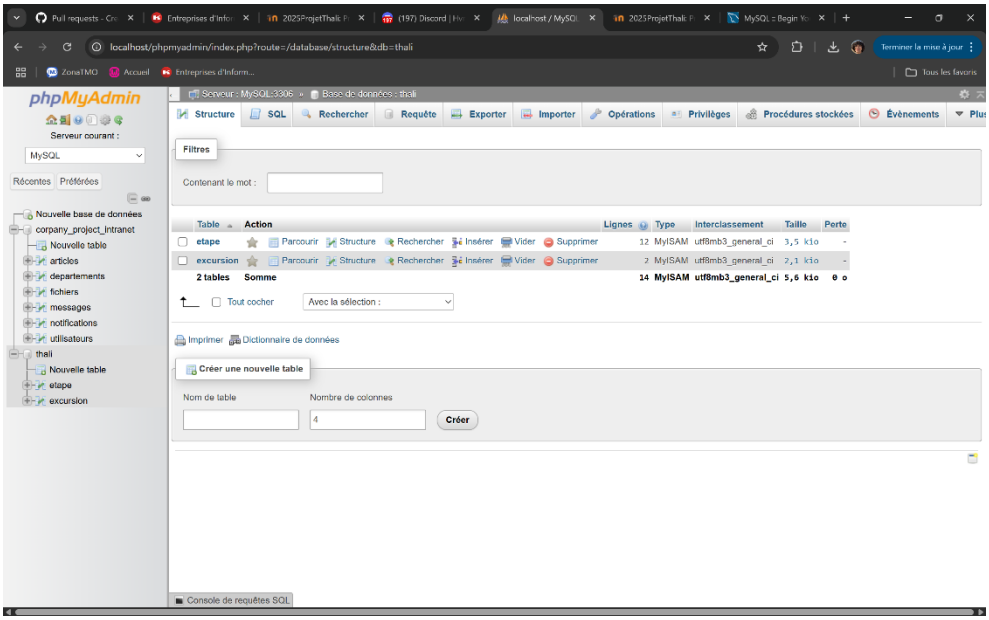

Figure 1 : PhpMyAdmin : Structure de la table après importation des fichiers SQL.

Figure 2 : PhpMyAdmin : Exemple de la table « etape ».

DELAUNAY-GUITTON Benjamin
DE JESUIS VIZCAINO Nikauly
1 SIOB

Création de l'utilisateur 'thali_util'

Une fois qu'on a vérifié la présence des données. On importe un compte utilisateur nommé « thali_util » via le fichier SQL : « CreateUserThali.sql ».

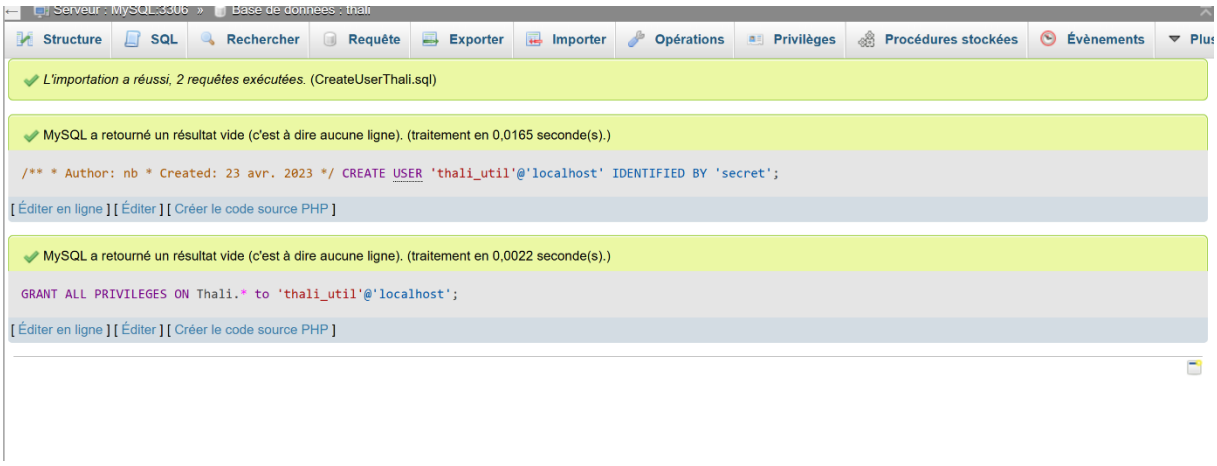

Figure 3 : PhpMyAdmin : Importation du fichier « CreateUserUtil.sql ».

Figure 4 : PhpMyAdmin : Le compte « thali_util » est bien répertorié dans le gestionnaire de compte de PhpMyAdmin disponible via le compte « root ».

On vérifie dès à présent, si le nouveau compte utilisateur est fonctionnel. Comme on peut le remarquer sur la capture d'écran ci-dessous, l'utilisateur : « thali_util » à bien accès à la base de données « thali » (précédemment importée).

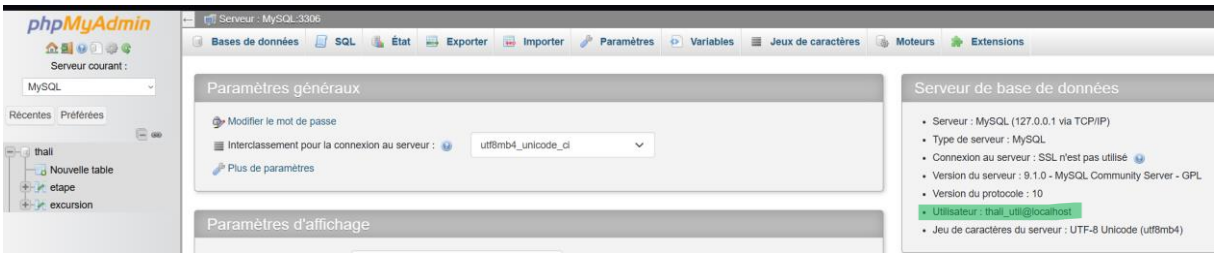

Figure 5 : PhpMyAdmin : Connexion à PhpMyAdmin avec le compte utilisateur : « thali_util ».

DELAUNAY-GUITTON Benjamin
DE JESUIS VIZCAINO Nikauly
1 SIOB

Insertion de du connecteur JDBC en .jar

Par la suite, nous sommes allé télécharger sur internet l'archive ZIP du connecteur MySQL « JBDC » que nous avons trouvé sur « dev.mysql.com », sur lequel, on a sélectionné le système opérateur : « Platform Independent ».

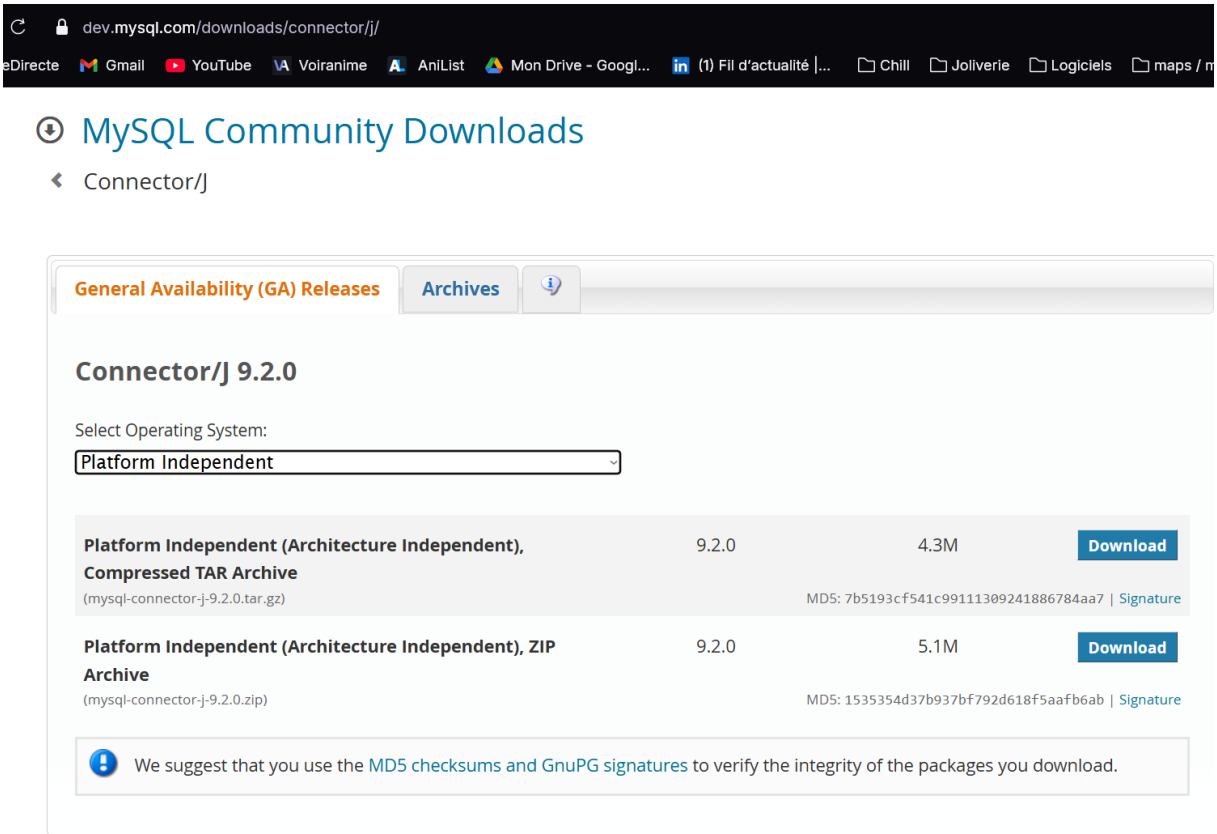

Figure 6 : dev.mysql.com : Téléchargement du connecteur MySQL : « JBDC ».

Une fois l'archive téléchargée, nous avons extrait et stocké son contenu dans un dossier contenant les librairies JAVA du projet. Après cela, nous avons ajouter le fichier JAR : « mysql-connector-j-9.2.0.jar » dans le dossier « Librairies » du projet NetBeans.

DELAUNAY-GUITTON Benjamin
DE JESUIS VIZCAINO Nikauly
1 SIOB

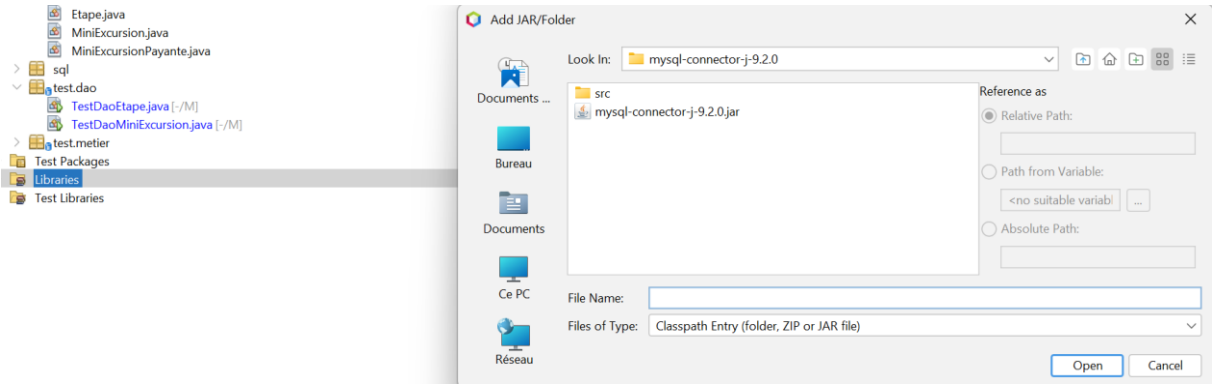

Figure 7 : NetBeans : Ajout de la bibliothèque « mysql-connector-j-9.2.0.jar ».

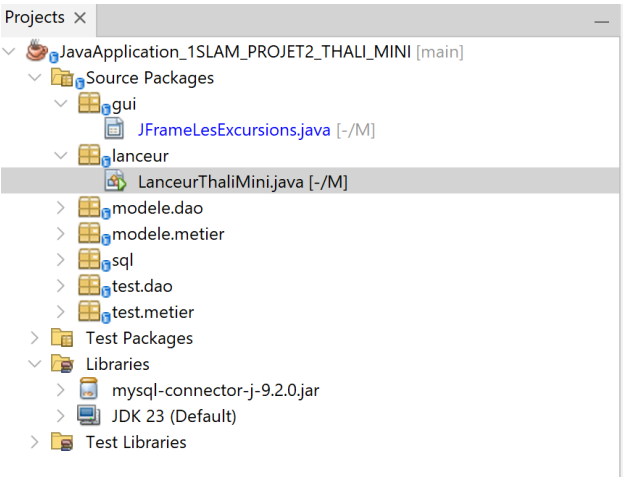

Figure 8 : NetBeans : Bibliothèque correctement ajoutée.

DELAUNAY-GUITTON Benjamin
DE JESUIS VIZCAINO Nikauly
1 SIOB

Exécution de la classe LanceurThaliMini.java

Finalement, on exécute la classe « LanceurThaliMini.java » qui nous montres une interface graphique sur laquelle on peut repérer différents éléments. Tout d'abord, il est possible de sélectionner une excursion. Le nombre de places maximales est affichée et les étapes de cette excursion sont détaillées dans le tableau ci-dessous, avec leur numéro, description et durée.

Figure 9 : LanceurThaliMini.java : Exécution de la classe. Interface graphique apparue avec les informations de l'étape « E01 ».

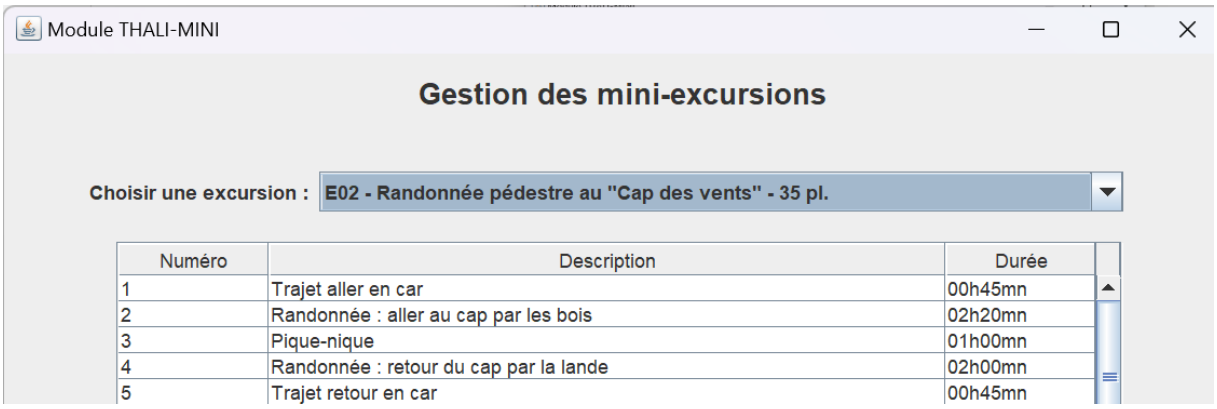

Figure 10 : LanceurThaliMini.java : Exécution de la classe. Interface graphique apparue avec les informations de l'étape « E02 ».

DELAUNAY-GUITTON Benjamin
DE JESUIS VIZCAINO Nikauly
1 SIOB

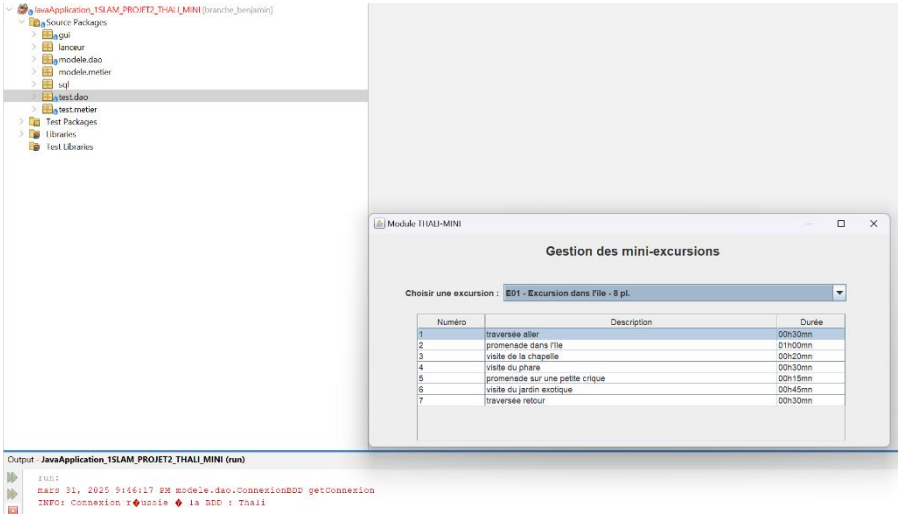

Figure 11 : LanceurThaliMini.java : Affichage du message dans la console lors de l'exécution de la classe.

DELAUNAY-GUITTON Benjamin
DE JESUIS VIZCAINO Nikauly
1 SIOB

Bilan

Toutes les étapes ont été réalisées.

Une difficulté a été rencontrée :

- Le téléchargement du connecteur MySQL. Comme Windows n'était pas directement affiché dans le sélecteur de plateformes pour JBDC, on avait pensé à télécharger OBDC qui lui proposait directement une version Windows. On a résolut le problème grâce à Axel qui nous a confirmé qu'il fallait télécharger la version « Platform Independent » pour JBDC.