Красным показаны интервалы, для которых в профильном контексте сохранён признак конфликтующих дублей исходной береговой линии.
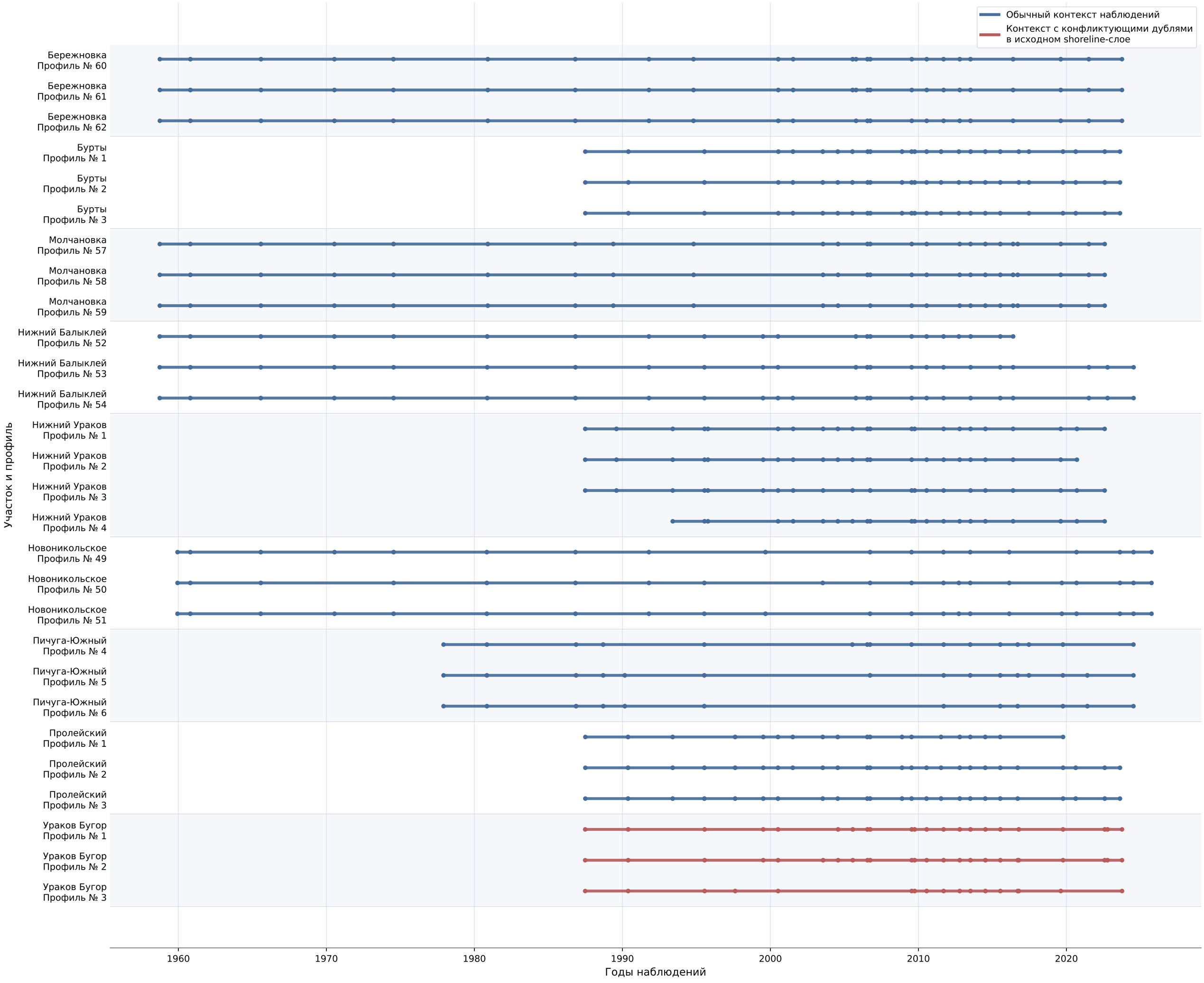
Интервалы наблюдений по участкам и профилям