Site BDE 2.0

Par Spiridon Gabriel & Vander Schueren
Pour le BDE MIASHS
Avec Roy Quentin

L3 MIASHS

2024-2025

Edition 2024-2025 - BDE MIASHS © Tous droits réservés
Rapport V1 - 01/01/2024

Table des Matières

Table des Matières 1
Introduction 2
L'idée 3
Enquête 4
Conception 6
Préambule 6
Les Informations 7
La maquette 8
La maquette 9
Le site 13
Remerciements 15
Bibliographie 16
Annexes 16

Introduction

Durant cette année 2024-2025, le Bureau des Étudiants (BDE) s'engage dans une importante restructuration, avec pour objectif la modernisation et redéfinition de trois piliers majeurs : l'identité, le périmètre d'intervention et la visibilité.

Lors de nos échanges, il est apparu que le site web de l'association, créé il y a plusieurs années dans le cadre d'un projet similaire, n'est plus en adéquation avec les besoins actuels des étudiants et du BDE. L'absence de mise à jour et son oubli progressif par les équipes successives témoignent de cette inadéquation.

Dans cette optique de renouveau, nous avons pris la décision de redonner une seconde vie à cet espace numérique, qui possède, selon nous, le potentiel de devenir une vitrine essentielle et attractive pour le BDE et la licence MIASHS. Ce projet propose donc une refonte complète du site, en repensant à la fois son périmètre fonctionnel et ses objectifs en termes de contenu et d'audience. En parallèle, une nouvelle identité graphique sera développée, en cohérence avec la vision et les valeurs actuelles du BDE.

Ce rapport a pour objectif de présenter un état détaillé de ce travail, en retraçant les différentes étapes mises en œuvre pour mener à bien ce projet. Il couvre l'ensemble du processus, depuis les croquis initiaux jusqu'à l'avancement du prototype final, en passant par l'enquête réalisée pour affiner et redéfinir le périmètre du site.

L'idée

Dès le départ, nous savions que le BDE souhaitait affirmer une image forte et s'engager davantage dans la dynamique de la licence. Partant de cette vision, nous avons trouvé pertinent de refléter cette ambition à travers un site web qui ne se contenterait pas de respecter les standards habituels, mais qui adopterait une approche à la fois originale et engageante.

L'objectif était donc de concevoir un site distinctif, capable de marier sérieux et convivialité, afin de correspondre à l'identité du BDE et de renforcer son impact auprès des étudiants.

Pour concrétiser cette vision, nous nous sommes principalement inspirés des sites webtoons. Ce format nous semblait particulièrement adapté pour captiver l'attention des visiteurs tout en reflétant une esthétique contemporaine et dynamique. En parallèle, nous avons gardé à l'esprit l'importance de la fonctionnalité : le site devait avant tout être utile, intuitif et facilement accessible, afin de répondre aux besoins des utilisateurs.

L'originalité a également été un point central de notre réflexion. Nous avons, en effet, décidé d'intégrer de grandes images immersives pour donner cette identité visuelle forte au site. Actuellement, elles sont générées à l'aide de l'intelligence artificielle, mais notre ambition à moyen terme est de les remplacer par des illustrations réalisées par les étudiants de la Licence. Ce choix répond à un double objectif : renforcer l'aspect convivial et collaboratif du site, tout en consolidant l'esprit MIASHS que le BDE cherche à promouvoir depuis sa récente restructuration. Ainsi, on a cherché dès le départ à concevoir un espace qui incarne l'identité et les valeurs du BDE, tout en mettant en lumière le talent et la créativité des étudiants.

Enquête

Pour la réalisation de notre site, on s'est vite rendu compte d'un problème. Il ne fallait pas qu'on se contente de nos opinions et de de ceux du BDE si l'on voulait que le site soit au goût de la plupart des étudiants. Il nous fallait impérativement l'avis des étudiants. C'est pour ça que nous avons pris la décision de réaliser une enquête.

Pour mener à bien cette enquête, il est nécessaire d'en définir la conception, la mise en place et l'analyse des données. De la réflexion préliminaire à l'enquête, il devient évident qu'une approche à la fois rapide et simple est essentielle pour garantir une participation optimale. Mais dans notre vision du projet, il ne fallait pas qu'on arrête nos questions à la simple conception du site. On devait penser non seulement d'un point vue de concepteur du projet mais aussi d'un point de vue de membre du BDE. C'est pour cela que nous avons pensé à des questions pour la conception du site mais aussi pour sa visibilité. De plus, nous avons été conseillés par notre professeur référent d'effectuer une évaluation utilisateur avant le développement. Par conséquent, dans le but d'obtenir l'ensemble de ces informations, nous avons dû réfléchir minutieusement aux questions et à la formulation des questions afin de recueillir des données pertinentes, tout en préservant une simplicité d'accès pour les sondés. Étant donné que le site concerne les étudiants MIASHS ainsi que ceux à en devenir, nous avons préféré centrer nos questions sur leurs opinions spécifiquement. Pour ce faire, nous avons établi une liste des informations nécessaires à l'orientation de notre site, cherchant à réduire au maximum le nombre de questions pour maintenir un équilibre entre des données complètes et un questionnaire concis, à savoir :

- Est-ce que vous avez entendu parler du site du BDE ?

Cette question nous permet de savoir quels moyens de communication est le plus efficace pour faire connaître le site.

- L'avez-vous déjà visité ?

Cette question nous permet de faire un tri parmi les étudiants pour ne garder que ceux qui l'ont déjà visité afin d'obtenir un retour sur l'expérience utilisateur via les deux prochaines questions :

- Si oui, quelles étaient vos principales raisons de vos visites ?

Edition 2024-2025 - BDE MIASHS © Tous droits réservés

- Si oui, quels sont, selon vous, les principaux défauts du site actuel ?

  Ces questions sont nécessaires si nous voulons obtenir une évaluation de leurs retours avec le moins de questions possible car elles nous permettent de savoir que veulent trouver les étudiants dans notre site ainsi que les raisons pour lesquelles ils ne l'aiment pas.

- Classez les fonctionnalités suivantes par ordre d'importance.
- Qu'est-ce qui rendrait le site indispensable pour vous ?

Ces deux questions ont pour but de mesurer les attentes pour la refonte du site ainsi que de recueillir des nouvelles idées.

- Vous êtes en ?
- Pour vous, le site comme celui du BDE devrait être davantage concerné par ?

Pour finir nous avons posé ces questions dans le but de savoir quelle partie entre le BDE, la licence et Alumni intéressé le plus les étudiants et de pouvoir trier les réponses en fonction de s'ils sont en L1, L2 ou L3 pour savoir si les attentes ne sont pas les mêmes suivant l'année de licence.

Ces informations, que vous pouvez retrouver dans notre rapport d'enquête en annexe, nous ont grandement aidées. Bien que nous n'ayons pas réussi à atteindre un taux de réponses de la majorité de la licence, cela nous a poussé à revoir notre conception pour la suite. En effet, parmis ce que nous avons récolté, certaines informations mettaient un point d'honneur là où l'on ne s'y attendait pas trop, et d'autres n'étaient pas conforme à notre opinion. Nous avons donc revus nos priorités afin de respecter les attentes des étudiants MIASHS. Cela a principalement impacté nos priorités sur la conception de notre site et des informations qui s'y trouvent.

Conception

Préambule

La conception du site, tant au niveau de son architecture que de ses fonctionnalités, a nécessité de prendre en compte plusieurs critères, parfois contraignants, qui ont occasionné des retards notables dans l'avancement du projet. Parmi les difficultés rencontrées, le respect des délais liés aux réunions avec le BDE a représenté un enjeu important. Ces échanges réguliers ont toutefois permis d'assurer une vision cohérente du projet et de garantir que les attentes et les objectifs fixés soient alignés.

Par ailleurs, la phase de création des maquettes a été marquée par certaines contraintes techniques liées aux outils utilisés. En particulier, l'utilisation de Figma dans sa version gratuite a mis en lumière des limitations fonctionnelles qui ont parfois ralenti le processus. Ces imprévus ont nécessité l'adoption de solutions alternatives et une capacité d'adaptation pour respecter les exigences du projet.

Les Informations

La première étape de la conception du site a consisté à définir les informations qu'il devait contenir. En collaboration avec le BDE, cette étape s'est traduite par une séance de brainstorming visant à identifier les pages à intégrer au site. Ce travail s'est principalement appuyé sur le contenu du site existant, bien que ce dernier soit en grande partie obsolète.

À l'issue de ce travail, plusieurs besoins essentiels ont été identifiés :

Pour le BDE	Pour la Licence	Pour les Alumnis
Un calendrier des événements Une présentation des membres Une présentation des activités Une page de recrutement Les bons plans Une page de contact L'histoire du BDE	Une présentation des matières Un guide de survie Les infos pratiques et ressources (scolarité, UGA, CROUS …)	Une présentation des poursuites d'études possibles Une page pour les stages Une présentation des FORUMS

Table 1 : Synthèse des besoin du BDE 1

Cette première synthèse a conduit à l'élaboration d'un cahier des charges (voir Annexe 1), qui intègre également des considérations liées à la maintenance, à l'adaptabilité et à l'accessibilité du site.

Suite aux résultats de l'enquête menée auprès des utilisateurs, cette définition initiale a été enrichie afin d'inclure de nouvelles demandes et informations, tout en établissant une priorisation des actions à entreprendre (voir section enquête).

Pour le BDE	Pour la Licence	Pour les Alumnis
Une boîte à idées Une FAQ Demande de relay de publication Billetteries	Les projets Liens utiles (Leo …) Une présentation de la Licence Des témoignages	Guides sur les démarches Exemple de parcours et témoignages

Table 2 : Ajout après Enquête

La maquette

Une fois le périmètre défini, l'étape suivante a consisté à établir un plan de site, afin de structurer la décomposition des pages et l'organisation des informations. La première version de ce plan, présentée sous forme de tableau simplifié pour des raisons de lisibilité (voir **Figure 1 : Plan de site**), a servi de point de départ pour la réalisation de la maquette semi-fonctionnelle, accessible ici : **MAQUETTE** .

Page d'accueil		
Accueil Alumni • Présentation • Calendrier Event Alumni • page forum • Carousel poursuite d'études	Accueil Licence • Petite présentation engageante de la licence • Carrousel de témoignage • Contacts (Discord - formulaire - mail …) • stages	Accueil BDE • Présentation • Calendrier • Horaires et billetteries
CGU		

Figure 1 : Plan de site

Edition 2024-2025 - BDE MIASHS © Tous droits réservés

Toutefois, cette approche tabulaire a rapidement montré ses limites, notamment dans la représentation des connexions entre les pages et l'arborescence globale. Il a donc été décidé de repenser l'organisation tout en travaillant simultanément sur les maquettes, une démarche destinée à compenser les retards liés aux délais de validation avec le BDE.

L'outil Figma a été utilisé dans un premier temps en raison de ses capacités graphiques avancées. Cependant, les restrictions imposées par sa version gratuite, notamment le nombre limité de projets actifs, ont entraîné des difficultés supplémentaires qui ont nécessité l'exploration d'autres solutions pour poursuivre efficacement la conception.

Finalement, **Canva** a été retenu pour sa simplicité d'utilisation et sa capacité à répondre aux besoins immédiats du projet. Bien que ses fonctionnalités soient moins poussées, cet outil a permis de concevoir des designs plus visuels et de les adapter facilement. Grâce à son interface intuitif, les échanges avec le BDE ont gagné en fluidité, ce qui a accéléré le processus de validation. De plus, Canva a rendu possible la création d'une maquette semi-fonctionnelle dotée de liens cliquables, facilitant la représentation des interactions entre les différentes pages et améliorant la compréhension globale du site.

La maquette

Nous avons mis en avant, lors de notre réflexion sur la maquette l'ergonomie du site, notamment sur le principe des clics, en effet le but est que l'utilisateur puisse accéder aux informations qu'il cherchent avec le moins de clics possible sur notre site.

De là nous avons décidé de le diviser en 3 sous sections : Le BDE , La Licence et l'Avenir, qui permettent à l'utilisateur de sélectionner dès la page d'accueil le type d'information qu'il cherche.

Nous avons décomposé notre travail en 3 catégories principales : L'accueil général du site, les sous accueil des sections et le template de base (pour les pages génériques) .

L'accueil

Cette page, accessible sous différentes formes via le lien indiqué, et illustrée par la figure 2, a été pensée pour maximiser la lisibilité tout en simplifiant le parcours utilisateur. L'objectif principal était de mettre en avant l'essence même du site, tout en épurant les informations afin de garantir une navigation fluide et intuitive.

Le choix stratégique s'est porté sur un menu minimaliste, conçu pour guider l'utilisateur vers les informations essentielles. Ce menu donne accès à plusieurs fonctionnalités clés : une présentation claire de l'identité du site, des liens directs vers les réseaux du BDE, et une barre de recherche pour localiser rapidement une information spécifique.

Par ailleurs, la page d'accueil elle-même a été structurée de manière à éviter de submerger l'utilisateur avec une surcharge d'informations. Elle permet de trier efficacement les contenus dès le premier niveau d'interaction, en proposant une classification claire pour orienter les recherches selon un critère principal.

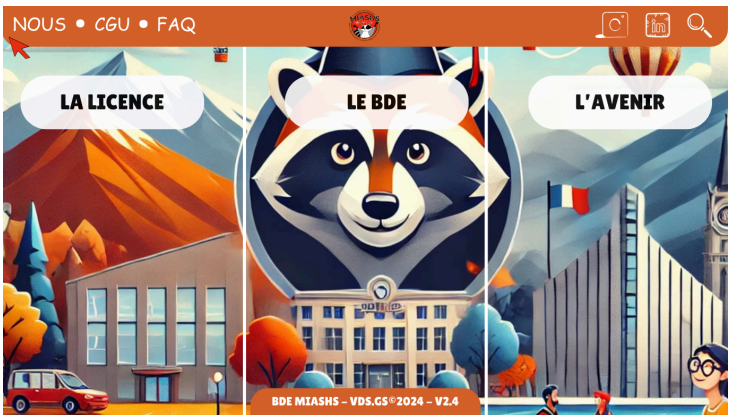

Figure 2 : Page d'accueil du site BDE maquette

Le choix des couleurs et des polices a été pensé pour répondre à des critères d'accessibilité, tout en reflétant l'identité visuelle du BDE. La police **Comic Sans MS**, bien qu'elle puisse parfois être perçue comme peu conventionnelle ou non formelle, a été retenue pour ses avantages en matière de lisibilité (source 1). En effet, cette police est souvent recommandée pour améliorer l'accessibilité (recherches internet), notamment pour les personnes présentant des troubles spécifiques de la lecture, comme la dyslexie.

En parallèle, cette décision s'inscrit dans une démarche cohérente avec l'image du BDE, qui cherche à trouver un équilibre entre sérieux institutionnel et convivialité. Ainsi, le choix de cette typographie, combiné à la palette de couleur des logos BDE et UGA, contribue à renforcer l'identité du site.

Les sous accueils

Nous avons également défini un template général des pages de sous accueils (accessible via le template semi-fonctionnel cité plus haut, l'annexe 2 et représenté en figure 3)

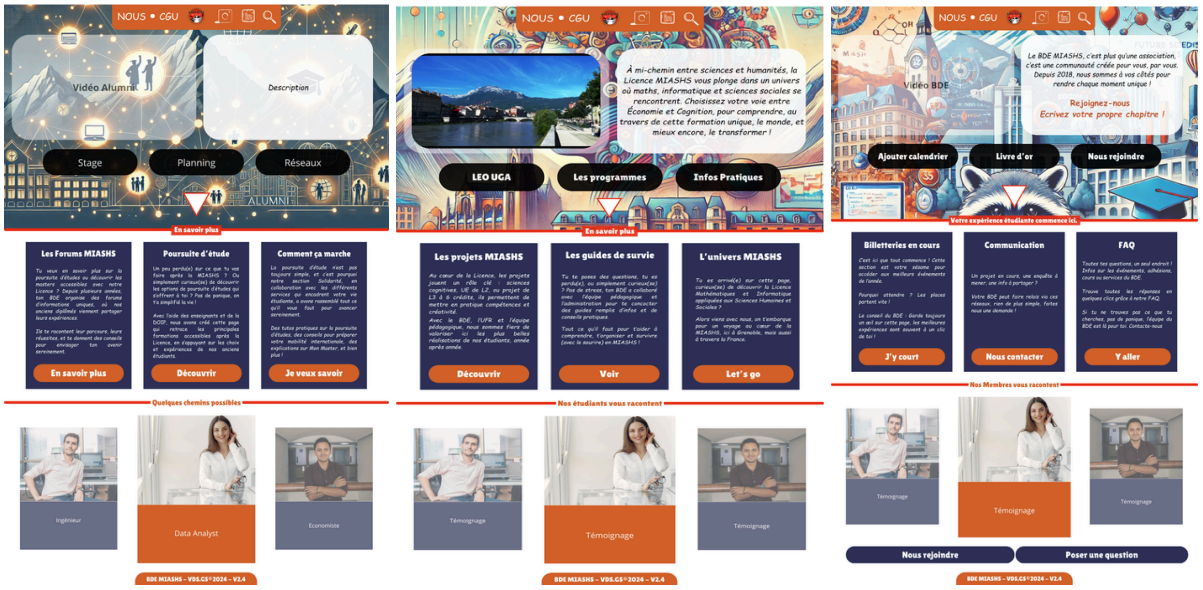

Figure 4 : Sous accueil section Avenir, Licence, BDE - Template

La structure de ce template se divise ainsi :

1. **Un en-tête visuel illustré**
   Chaque sous-page commence par un visuel reflétant l'identité et les valeurs de la section concernée. Cet en-tête comprend :

   - Une image d'arrière-plan immersive, qui occupe tout l'écran à l'arrivée sur la page. À terme, cette illustration sera réalisée par des étudiants de la licence, renforçant ainsi l'aspect collaboratif et mettant en avant les valeurs du BDE.

   - Un texte introductif, concis et informatif, destiné à présenter rapidement l'objectif ou le thème de la section.

   - Une vidéo, lorsqu'elle est pertinente, pour capter davantage l'attention et enrichir l'expérience utilisateur.

   En plus de son impact visuel, l'en-tête intègre des liens de redirection

prioritaires pour offrir un accès direct aux contenus les plus recherchés par les utilisateurs.

2. **Des blocs d'information**
   En faisant défiler la page ou en cliquant sur une flèche blanche située en bas de l'en-tête, l'utilisateur accède à une nouvelle section dédiée aux contenus complémentaires. Cette section permet de mettre en avant des informations moins fréquemment recherchées mais importantes pour la section concernée.

3. **Une section témoignages**
   En bas de page, une galerie est réservée aux témoignages d'étudiants et anciens élèves. Cette section met en lumière des retours d'expérience, permettant de valoriser des parcours ou des projets.

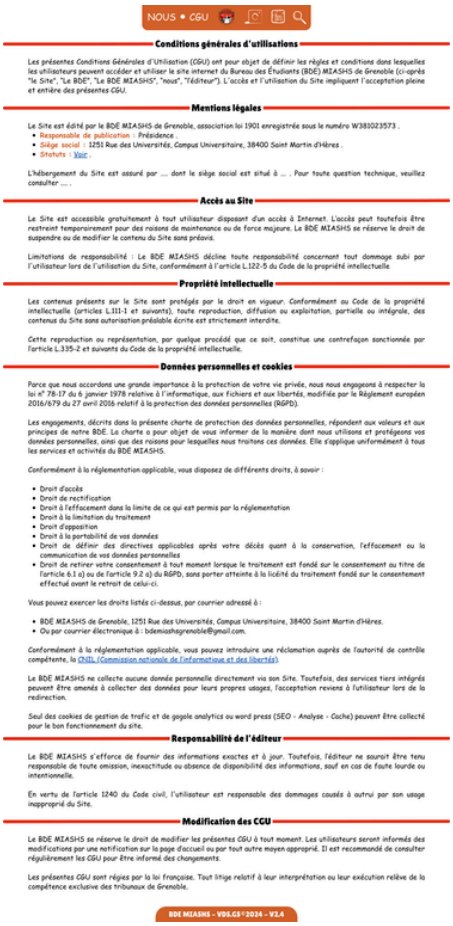

NOUS • CGU

Conditions générales d'utilisations

Les présentes Conditions Générales d'Utilisation (CGU) ont pour objet de définir les règles et conditions dans lesquelles les utilisateurs peuvent accéder et utiliser le site internet du Bureau des Étudiants (BDE) MIASHS de Grenoble (ci-après "le Site", "Le BDE", "Le BDE MIASHS", "nous", "l'éditeur"). L'accès et l'utilisation du Site impliquent l'acceptation pleine et entière des présentes CGU.

Mentions légales

Le Site est édité par le BDE MIASHS de Grenoble, association loi 1901 enregistrée sous le numéro W381023573 :

- Responsable de publication : Présidence .
- Siège social : 1251 Rue des Universités, Campus Universitaire, 38400 Saint Martin d'Hères .
- Statuts : Voir .

L'hébergement du Site est assuré par ... dont le siège social est situé à ... . Pour toute question technique, veuillez consulter ... .

Accès au Site

Le Site est accessible gratuitement à tout utilisateur disposant d'un accès à Internet. L'accès peut toutefois être restreint temporairement pour des raisons de maintenance ou de force majeure. Le BDE MIASHS se réserve le droit de suspendre ou de modifier le contenu du Site sans préavis.

Limitations de responsabilité : Le BDE MIASHS décline toute responsabilité concernant tout dommage subi par l'utilisateur lors de l'utilisation du Site, conformément à l'article L.122-5 du Code de la propriété intellectuelle.

Propriété intellectuelle

Les contenus présents sur le Site sont protégés par le droit en vigueur. Conformément au Code de la propriété intellectuelle (articles L.111-1 et suivants), toute reproduction, diffusion ou exploitation, partielle ou intégrale, des contenus du Site sans autorisation préalable écrite est strictement interdite.

Cette reproduction ou représentation, par quelque procédé que ce soit, constitue une contrefaçon sanctionnée par l'article L.335-2 et suivants du Code de la propriété intellectuelle.

Données personnelles et cookies

Parce que nous accordons une grande importance à la protection de votre vie privée, nous nous engageons à respecter la loi n° 78-17 du 6 janvier 1978 relative à l'informatique, aux fichiers et aux libertés, modifiée par le Règlement européen 2016/679 du 27 avril 2016 relatif à la protection des données personnelles (RGPD).

Les engagements, décrits dans la présente charte de protection des données personnelles, répondent aux valeurs et aux principes de notre BDE. La charte a pour objet de vous informer de la manière dont nous utilisons et protégeons vos données personnelles, ainsi que des raisons pour lesquelles nous traitons ces données. Elle s'applique uniformément à tous les services et activités du BDE MIASHS.

Conformément à la réglementation applicable, vous disposez de différents droits, à savoir :

- Droit d'accès
- Droit de rectification
- Droit à l'effacement dans la limite de ce qui est permis par la réglementation
- Droit à la limitation du traitement
- Droit d'opposition
- Droit à la portabilité de vos données
- Droit de définir des directives applicables après votre décès quant à la conservation, l'effacement ou la communication de vos données personnelles
- Droit de retirer votre consentement à tout moment lorsque le traitement est fondé sur le consentement ou titre de l'article 6.1 a) ou de l'article 9.2 a) du RGPD, sans porter atteinte à la licéité du traitement fondé sur le consentement effectué avant le retrait de celui-ci.

Vous pouvez exercer les droits listés ci-dessus, par courrier adressé à :

- BDE MIASHS de Grenoble, 1251 Rue des Universités, Campus Universitaire, 38400 Saint Martin d'Hères.
- Ou par courrier électronique à : bdemiashsgrenoble@gmail.com.

Conformément à la réglementation applicable, vous pouvez introduire une réclamation auprès de l'autorité de contrôle compétente, la CNIL (Commission nationale de l'informatique et des libertés).

Le BDE MIASHS ne collecte aucune donnée personnelle directement via son Site. Toutefois, des services tiers intégrés peuvent être amenés à collecter des données pour leurs propres usages, l'acceptation revient à l'utilisateur lors de la redirection.

Seul des cookies de gestion de trafic et de google analytics ou word press (SEO - Analyse - Cache) peuvent être collecté pour le bon fonctionnement du site.

Responsabilité de l'éditeur

Le BDE MIASHS s'efforce de fournir des informations exactes et à jour. Toutefois, l'éditeur ne saurait être tenu responsable de toute omission, inexactitude ou absence de disponibilité des informations, sauf en cas de faute lourde ou intentionnelle.

En vertu de l'article 1240 du Code civil, l'utilisateur est responsable des dommages causés à autrui par son usage inapproprié du Site.

Modification des CGU

Le BDE MIASHS se réserve le droit de modifier les présentes CGU à tout moment. Les utilisateurs seront informés des modifications par une notification sur la page d'accueil ou par tout autre moyen approprié. Il est recommandé de consulter régulièrement les CGU pour être informé des changements.

Les présentes CGU sont régies par la loi française. Tout litige relatif à leur interprétation ou leur exécution relève de la compétence exclusive des tribunaux de Grenoble.

BDE MIASHS - V05.G5*2024 - V2.4

Le template général

Pour les pages générales, un template basé principalement sur un système de **menu déroulant** a été conçu. Ce choix vise à simplifier l'accès aux informations et à améliorer l'expérience utilisateur en proposant une navigation claire et intuitive (voir **figure 5**).

Note : Pour les menu autre que celui de la page d'accueil, le choix a été fait de remplacer "Nous" et "CGU" par "Licence" , "BDE" , "Avenir" afin d'améliorer la navigation, mais le changement n'a pas été fait sur les exemples cités ci-dessus.

Figure 5 : Sous accueil section Avenir, Licence, BDE - Template

Edition 2024-2025 - BDE MIASHS © Tous droits réservés

Le site

Une fois le template général finalisé, nous avons entrepris la mise en place du site sur WordPress.

La première étape, et également l'une des principales difficultés, a été de gérer les problèmes techniques liés à notre serveur BDE. En effet, il nous a été impossible de partitionner la base de données existante du site déjà en place. Cette contrainte a non seulement empêché la mise en ligne du site, mais aussi rendu impossible le travail collaboratif sur une version en ligne. Après avoir exploré plusieurs options pour résoudre ce problème, aucune n'a pu être mise en œuvre avec les moyens techniques à notre disposition. Finalement, nous avons opté pour une solution locale en utilisant le logiciel LOCAL pour créer et gérer le site en environnement de développement.

Une fois le site installé, nous avons dû définir l'approche de programmation à adopter. Nous pensions initialement pouvoir utiliser DIVI grâce à une licence fournie par le BDE, mais celle-ci s'est avérée inaccessible. Ce contretemps a entraîné un retard supplémentaire et complexifié notre avancement. Nous avons donc choisi une approche hybride, en nous appuyant sur le template **CUSTOMIFY**, proposé par WordPress, tout en développant nos propres pages sur mesure.

Malgré ces défis, nous avons réussi à coder une première version de la page d'accueil. Quelques ajustements restent nécessaires, comme le montre la démonstration vidéo (voir annexe 4). En parallèle, nous avons commencé à concevoir la page de présentation du programme MIASHS, également présentée dans une vidéo dédiée (voir annexe 5).

Tout au long de l'intégration des pages et des templates, nous avons pris soin d'ajouter des fonctionnalités permettant de modifier directement certaines informations depuis l'interface WordPress. Pour ce faire, nous avons adapté le code source afin de rendre la maintenance plus accessible et intuitive pour les futurs administrateurs du site.

Edition 2024-2025 - BDE MIASHS © Tous droits réservés

Certaines fonctionnalités complémentaires et pages n'ont pas pu être intégrées faute de temps. Il serait pertinent, par la suite et en complément du travail fait, d'ajouter :

- Des vidéos de présentation des matières pour compléter la section programme.
- Des témoignages vidéo d'étudiants.
- Des plugins de gestion de SEO, sécurité …

Edition 2024-2025 - BDE MIASHS © Tous droits réservés

Remerciements

Nous tenons, en finalité de ce projet, à remercier :

Pour le partage de leur projet et de la vidéo de présentation de la licence

Duong Dang Khoa
Farih Mousshine
Huber Robin
Kiade Rizk
Latifi Elza

Pour les avis et les discussions

Le BDE MIASHS

Pour la coordination des réunions internes du BDE

Zoé Laget-Thomat

Pour leurs avis

Clément Banvillet
Tomili Rakotozafy
Haiwe Adam Ouangko
Edeline Girault

Pour relectures et conseils

M. Lemaire
M. Bardou

Pour la validation du projet

M. Roy

Pour avoir répondu à nos questions

Les étudiants MIASHS
L'étudiant de L1 Géo

Bibliographie

1. Parenty, F. (2021, 7 octobre). Les polices de caractères adaptées à la dyslexie - ASH 76. https://ash76.circonscription.ac-normandie.fr/spip.php?article315
2. Site du BDE MIASHS actuel : https://bdemiashsgrenoble.fr/
3. Site de l'UGA : https://www.univ-grenoble-alpes.fr/
4. Grafikart.fr. (2020, 11 mars). Créer un thème WordPress : Chapitre 1, Présentation [Vidéo]. YouTube. https://www.youtube.com/watch?v=fjm5jaQsvSw

Annexes

1. Cahier des charges
2. rapport d'enquête site BDE
3. Template semi-fonctionnel
4. Vidéo présentation page accueil
5. Vidéo présentation page programme Licence

Edition 2024-2025 - BDE MIASHS © Tous droits réservés