MANUTENÇÃO PREVENTIVA - GRUPO GERADOR

Cliente

Nome 0001/SP - (MME) - ALESP	**Razão social** ASSEMBLEIA LEGISLATIVA DO ESTADO DE SÃO PAULO
E-mail malawall@al.sp.gov.br	**Telefone** (11) 97201-0127
CPF / CNPJ 59.952.259/0001-85	**Endereço** Avenida Pedro Álvares Cabral, 201 - Moema, São Paulo - SP, Brasil

Informações sobre o ativo

Nome:	GMG 03 - CUMMINS C350 D6 - 450 kva	Patrimônio / Número de Série:	
Local:	0001/SP - (MME) - ALESP	Marca:	S/N BO7T004296
Modelo:		Informações Adicionais:	

VERIFICAÇÕES COM O MOTOR DIESEL PARADO

VAZAMENTOS DO SISTEMA DE ARREFECIMENTO	Conforme	
VAZAMENTOS DE ÓLEO LUBRIFICANTE	Conforme	
VAZAMENTOS DO SISTEMA DE ALIMENTAÇÃO	Conforme	
NÍVEL DE ÁGUA DO RADIADOR	Conforme	
NÍVEL DE ÓLEO LUBRIFICANTE	Conforme	

NÍVEL DO RESERVATÓRIO DE COMBÚSTIVEL	Conforme	
MANGUEIRAS DO SISTEMA DE ARREFECIMENTO	Conforme	

MANUTENÇÃO PREVENTIVA - GRUPO GERADOR

MANGUEIRAS DO SISTEMA DE ALIMENTAÇÃO	Conforme	
TEMPERATURA DE PRÉ AQUECIMENTO DO MOTOR	Conforme	
TENSÃO DAS CORREIAS	Conforme	
VERIFICAÇÕES COM O MOTOR DIESEL EM FUNCIONAMENTO		
VAZAMENTOS DO SISTEMA DE ARREFECIMENTO.	Conforme	
VAZAMENTOS DE ÓLEO LUBRIFICANTE.	Conforme	
VAZAMENTOS DO SISTEMA DE ALIMENTAÇÃO.	Conforme	

PRESSÃO DE ÓLEO (KGF)	Conforme	
RUÍDOS ANORMAIS	Conforme	
OPACIDADE	Conforme	
REGULAGEM DO PICK-UP MAGNÉTICO	Conforme	

TESTES		
TESTE DE PRESSOSTATO DE ALARME	Conforme	
TESTE DE TERMOMETRO DE ALARME	Conforme	

MANUTENÇÃO PREVENTIVA - GRUPO GERADOR

ALTERNADOR DO MOTOR	Conforme	

24 vdc

CORREIA ROMPIDA	Conforme	
SENSOR DE NÍVEL DE ÁGUA DO RADIADOR	Conforme	
VERIFICAÇÕES COM O EQUIPAMENTO PARADO		
ANÉIS DOS COLETORES	Conforme	
ESCOVAS	Conforme	
TENSÃO DAS ESCOVAS	Conforme	
APERTO DOS CABOS DOS DIODOS	Conforme	
LUBRIFICAÇÃO DOS MANCAIS	Conforme	
ACOPLAMENTO	Conforme	
VERIFICAÇÕES COM O EQUIPAMENTO EM FUNCIONAMENTO		
TENSÃO DE REMANÊNCIA	Conforme	
RUIDOS ANORMAIS	Conforme	
VIBRAÇÃO EXCESSIVA	Conforme	
BATERIAS		
DENSIDADE ELETROLÍTICA	Conforme	
NÍVEL DE SOLUÇÃO	Conforme	

MANUTENÇÃO PREVENTIVA - GRUPO GERADOR

Δ VOLTS NA PARTIDA	Conforme	

LUBRIFICAÇÃO DOS TERMINAIS	Conforme	

VERIFICAÇÕES COM O EQUIPAMENTO PARADO

REAPERTO EM BORNES E CONTATOS	Conforme	

TENSÃO DE FLUTUAÇÃO DO RETIFICADOR	Conforme	
CORRENTE DE FLUTUAÇÃO DO RETIFICADOR	Conforme	

MANUTENÇÃO PREVENTIVA - GRUPO GERADOR

CORRENTE DE CARGA PROFUNDA DO RETIFICADOR	Conforme	
VERIFICAÇÕES COM O EQUIPAMENTO EM FUNCIONAMENTO.		
REGULAGENS DE TEMPOS PERIÓDICOS	Conforme	
CALIBRAÇÃO DOS INSTRUMENTOS DE MEDIÇÃO	Conforme	
REGULAGEM DE TENSÃO	Conforme	
REGULAGEM DE FREQUÊNCIA	Conforme	
TESTES		
SOBRE TENSÃO	Conforme	
SUB-TENSÃO	Conforme	
SUB-FREQUÊNCIA	Conforme	
SOBRE FREQUÊNCIA	Conforme	
FUNCIONAMENTO EM AUTOMÁTICO	Conforme	
TRANSFÊNCIA AUTOMÁTICA		
VERIFICAÇÃO DE RUÍDOS ANORMAIS	Conforme	
REAPERTO EM BORNES E CONTATOS	Conforme	

REMOÇÃO DE PÓ COM SOPRAGEM	Conforme	
LIMPEZA GERAL		
LIMPEZA DO GRUPO GERADOR	Conforme	
LIMPEZA DAS BATERIAS	Conforme	

MANUTENÇÃO PREVENTIVA - GRUPO GERADOR

LIMPEZA EXTERNA E INTERNA DO QUADRO DE COMANDO	Conforme	

LIMPEZA DA SALA DE MÁQUINAS	Conforme	

ASSINATURAS

Nome do cliente e Cargo	Assinatura	Nome do técnico responsável
Adriano manutenção	ADRIANO	Anderson Gomes
		Assinatura

FOTOS

MANUTENÇÃO PREVENTIVA - GRUPO GERADOR

FOTOS DA SALA

FOTOS DA SALA

FOTOS DO NÍVEL DE COMBUSTÍVEL NO TANQUE

FOTOS DA TENSÃO DA BATERIA, FREQUÊNCIA, TENSÃO GERADA NO ALTERNADOR

FOTOS DA TENSÃO DA BATERIA, FREQUÊNCIA, TENSÃO GERADA NO ALTERNADOR

FOTOS DA TENSÃO DA BATERIA, FREQUÊNCIA, TENSÃO GERADA NO ALTERNADOR

FOTOS DA TENSÃO DA BATERIA, FREQUÊNCIA, TENSÃO GERADA NO ALTERNADOR

FOTOS DO QUADRO DE COMANDO INTERNO, GRUPO GERADOR (MOTOR E ALTERNADOR)

FOTOS DO QUADRO DE COMANDO INTERNO, GRUPO GERADOR (MOTOR E ALTERNADOR)

MANUTENÇÃO PREVENTIVA - GRUPO GERADOR

FOTOS DO QUADRO DE COMANDO INTERNO, GRUPO GERADOR (MOTOR E ALTERNADOR)

FOTOS DO QUADRO DE COMANDO INTERNO, GRUPO GERADOR (MOTOR E ALTERNADOR)

FOTO DO HORÍMETRO

FECHAMENTO DO SERVIÇO

HORA DO INÍCIO DOS SERVIÇOS	HORA DO TÉRMINO DOS SERVIÇOS	PLACAS DO VEÍCULO
22/01/2026 08:00:00	22/01/2026 08:39:00	Fcm4f64

COORDENADAS GPS

-23.5805559, -46.6574361 (-23.5805559; -46.6574361)

MANUTENÇÃO PREVENTIVA - GRUPO GERADOR

Informações sobre o ativo			
Nome:	GMG 02 - PERKINS GEP750 – 2806	Patrimônio / Número de Série:	
Local:	0001/SP - (MME) - ALESP	Marca:	
Modelo:		Informações Adicionais:	

VERIFICAÇÕES COM O MOTOR DIESEL PARADO		
VAZAMENTOS DO SISTEMA DE ARREFECIMENTO	Conforme	
VAZAMENTOS DE ÓLEO LUBRIFICANTE	Conforme	
VAZAMENTOS DO SISTEMA DE ALIMENTAÇÃO	Conforme	
NÍVEL DE ÁGUA DO RADIADOR	Conforme	
NÍVEL DE ÓLEO LUBRIFICANTE	Conforme	

NÍVEL DO RESERVATÓRIO DE COMBÚSTIVEL	Conforme	
MANGUEIRAS DO SISTEMA DE ARREFECIMENTO	Conforme	

MANUTENÇÃO PREVENTIVA - GRUPO GERADOR

MANGUEIRAS DO SISTEMA DE ALIMENTAÇÃO	Conforme	

TEMPERATURA DE PRÉ AQUECIMENTO DO MOTOR	Conforme	
TENSÃO DAS CORREIAS	Conforme	
VERIFICAÇÕES COM O MOTOR DIESEL EM FUNCIONAMENTO		
VAZAMENTOS DO SISTEMA DE ARREFECIMENTO.	Conforme	
VAZAMENTOS DE ÓLEO LUBRIFICANTE.	Conforme	
VAZAMENTOS DO SISTEMA DE ALIMENTAÇÃO.	Conforme	
PRESSÃO DE ÓLEO (KGF)	Conforme	
RUÍDOS ANORMAIS	Conforme	
OPACIDADE	Conforme	

MANUTENÇÃO PREVENTIVA - GRUPO GERADOR

REGULAGEM DO PICK-UP MAGNÉTICO	Conforme	

TESTES		
TESTE DE PRESSOSTATO DE ALARME	Conforme	
TESTE DE TERMOMETRO DE ALARME	Conforme	

MANUTENÇÃO PREVENTIVA - GRUPO GERADOR

ALTERNADOR DO MOTOR	Conforme	

24 vdc

CORREIA ROMPIDA	Conforme	
SENSOR DE NÍVEL DE ÁGUA DO RADIADOR	Conforme	

VERIFICAÇÕES COM O EQUIPAMENTO PARADO

ANÉIS DOS COLETORES	Conforme	
ESCOVAS	Conforme	
TENSÃO DAS ESCOVAS	Conforme	
APERTO DOS CABOS DOS DIODOS	Conforme	
LUBRIFICAÇÃO DOS MANCAIS	Conforme	
ACOPLAMENTO	Conforme	

MANUTENÇÃO PREVENTIVA - GRUPO GERADOR

VERIFICAÇÕES COM O EQUIPAMENTO EM FUNCIONAMENTO		
TENSÃO DE REMANÊNCIA	Conforme	
RUIDOS ANORMAIS	Conforme	
VIBRAÇÃO EXCESSIVA	Conforme	
BATERIAS		
DENSIDADE ELETROLÍTICA	Conforme	
NÍVEL DE SOLUÇÃO	Conforme	
Δ VOLTS NA PARTIDA	Conforme	

LUBRIFICAÇÃO DOS TERMINAIS	Conforme	
VERIFICAÇÕES COM O EQUIPAMENTO PARADO		
REAPERTO EM BORNES E CONTATOS	Conforme	

TENSÃO DE FLUTUAÇÃO DO RETIFICADOR	Conforme	
CORRENTE DE FLUTUAÇÃO DO RETIFICADOR	Conforme	
CORRENTE DE CARGA PROFUNDA DO RETIFICADOR	Conforme	
VERIFICAÇÕES COM O EQUIPAMENTO EM FUNCIONAMENTO.		
REGULAGENS DE TEMPOS PERIÓDICOS	Conforme	

MANUTENÇÃO PREVENTIVA - GRUPO GERADOR

CALIBRAÇÃO DOS INSTRUMENTOS DE MEDIÇÃO	Conforme	
REGULAGEM DE TENSÃO	Conforme	
REGULAGEM DE FREQUÊNCIA	Conforme	
TESTES		
SOBRE TENSÃO	Conforme	
SUB-TENSÃO	Conforme	
SUB-FREQUÊNCIA	Conforme	
SOBRE FREQUÊNCIA	Conforme	
FUNCIONAMENTO EM AUTOMÁTICO	Conforme	
TRANSFÊNCIA AUTOMÁTICA		
VERIFICAÇÃO DE RUÍDOS ANORMAIS	Conforme	
REAPERTO EM BORNES E CONTATOS	Conforme	

REMOÇÃO DE PÓ COM SOPRAGEM	Conforme	
LIMPEZA GERAL		
LIMPEZA DO GRUPO GERADOR	Conforme	

LIMPEZA DAS BATERIAS	Conforme	

MANUTENÇÃO PREVENTIVA - GRUPO GERADOR

LIMPEZA EXTERNA E INTERNA DO QUADRO DE COMANDO	Conforme	

LIMPEZA DA SALA DE MÁQUINAS	Conforme	

ASSINATURAS

Nome do cliente e Cargo	Assinatura	Nome do técnico responsável
Adriano manutenção	ADRIANO	Anderson Gomes
		Assinatura

FOTOS

MANUTENÇÃO PREVENTIVA - GRUPO GERADOR

FOTOS DA SALA

FOTOS DA SALA

FOTOS DO NÍVEL DE COMBUSTÍVEL NO TANQUE

FOTOS DO NÍVEL DE COMBUSTÍVEL NO TANQUE

FOTOS DA TENSÃO DA BATERIA, FREQUÊNCIA, TENSÃO GERADA NO ALTERNADOR

FOTOS DA TENSÃO DA BATERIA, FREQUÊNCIA, TENSÃO GERADA NO ALTERNADOR

FOTOS DO QUADRO DE COMANDO INTERNO, GRUPO GERADOR (MOTOR E ALTERNADOR)

MANUTENÇÃO PREVENTIVA - GRUPO GERADOR

FOTOS DO QUADRO DE COMANDO INTERNO, GRUPO GERADOR (MOTOR E ALTERNADOR)

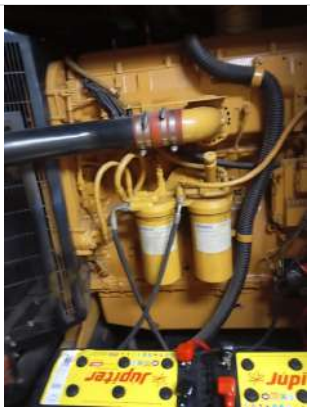

FOTOS DO QUADRO DE COMANDO INTERNO, GRUPO GERADOR (MOTOR E ALTERNADOR)

FOTOS DO QUADRO DE COMANDO INTERNO, GRUPO GERADOR (MOTOR E ALTERNADOR)

FOTOS DO QUADRO DE COMANDO INTERNO, GRUPO GERADOR (MOTOR E ALTERNADOR)

FOTO DO HORÍMETRO

FECHAMENTO DO SERVIÇO

HORA DO INÍCIO DOS SERVIÇOS	HORA DO TÉRMINO DOS SERVIÇOS	PLACAS DO VEÍCULO
22/01/2026 07:45:00	22/01/2026 08:18:00	Fcm4f64

COORDENADAS GPS

-23.5811019, -46.6583017 (-23.5811019; -46.6583017)

MANUTENÇÃO PREVENTIVA - GRUPO GERADOR

VERIFICAÇÕES COM O MOTOR DIESEL PARADO		
VAZAMENTOS DO SISTEMA DE ARREFECIMENTO	Conforme	
VAZAMENTOS DE ÓLEO LUBRIFICANTE	Conforme	
VAZAMENTOS DO SISTEMA DE ALIMENTAÇÃO	Conforme	
NÍVEL DE ÁGUA DO RADIADOR	Conforme	
NÍVEL DE ÓLEO LUBRIFICANTE	Conforme	

NÍVEL DO RESERVATÓRIO DE COMBÚSTIVEL	Conforme	
MANGUEIRAS DO SISTEMA DE ARREFECIMENTO	Conforme	

MANUTENÇÃO PREVENTIVA - GRUPO GERADOR

MANGUEIRAS DO SISTEMA DE ALIMENTAÇÃO	Conforme	
TEMPERATURA DE PRÉ AQUECIMENTO DO MOTOR	Não conforme	
TENSÃO DAS CORREIAS	Conforme	

VERIFICAÇÕES COM O MOTOR DIESEL EM FUNCIONAMENTO

VAZAMENTOS DO SISTEMA DE ARREFECIMENTO.	Conforme	
VAZAMENTOS DE ÓLEO LUBRIFICANTE.	Conforme	
VAZAMENTOS DO SISTEMA DE ALIMENTAÇÃO.	Conforme	
PRESSÃO DE ÓLEO (KGF)	Conforme	
RUÍDOS ANORMAIS	Conforme	
OPACIDADE	Conforme	
REGULAGEM DO PICK-UP MAGNÉTICO	Conforme	

TESTES

TESTE DE PRESSOSTATO DE ALARME	Conforme	
TESTE DE TERMOMETRO DE ALARME	Conforme	
ALTERNADOR DO MOTOR	Conforme	

24 vdc

CORREIA ROMPIDA	Conforme	
SENSOR DE NÍVEL DE ÁGUA DO RADIADOR	Conforme	

VERIFICAÇÕES COM O EQUIPAMENTO PARADO

MANUTENÇÃO PREVENTIVA - GRUPO GERADOR

ANÉIS DOS COLETORES	Conforme	
ESCOVAS	Conforme	
TENSÃO DAS ESCOVAS	Conforme	
APERTO DOS CABOS DOS DIODOS	Conforme	
LUBRIFICAÇÃO DOS MANCAIS	Conforme	
ACOPLAMENTO	Conforme	

VERIFICAÇÕES COM O EQUIPAMENTO EM FUNCIONAMENTO

TENSÃO DE REMANÊNCIA	Conforme	
RUIDOS ANORMAIS	Conforme	
VIBRAÇÃO EXCESSIVA	Conforme	

BATERIAS

DENSIDADE ELETROLÍTICA	Conforme	
NÍVEL DE SOLUÇÃO	Conforme	
Δ VOLTS NA PARTIDA	Conforme	

LUBRIFICAÇÃO DOS TERMINAIS	Conforme	

VERIFICAÇÕES COM O EQUIPAMENTO PARADO

MANUTENÇÃO PREVENTIVA - GRUPO GERADOR

REAPERTO EM BORNES E CONTATOS	Conforme	

TENSÃO DE FLUTUAÇÃO DO RETIFICADOR	Conforme	
CORRENTE DE FLUTUAÇÃO DO RETIFICADOR	Conforme	
CORRENTE DE CARGA PROFUNDA DO RETIFICADOR	Conforme	
VERIFICAÇÕES COM O EQUIPAMENTO EM FUNCIONAMENTO.		
REGULAGENS DE TEMPOS PERIÓDICOS	Conforme	
CALIBRAÇÃO DOS INSTRUMENTOS DE MEDIÇÃO	Conforme	
REGULAGEM DE TENSÃO	Conforme	
REGULAGEM DE FREQUÊNCIA	Conforme	
TESTES		
SOBRE TENSÃO	Conforme	
SUB-TENSÃO	Conforme	
SUB-FREQUÊNCIA	Conforme	
SOBRE FREQUÊNCIA	Conforme	
FUNCIONAMENTO EM AUTOMÁTICO	Conforme	
TRANSFÊNCIA AUTOMÁTICA		

MANUTENÇÃO PREVENTIVA - GRUPO GERADOR

VERIFICAÇÃO DE RUÍDOS ANORMAIS	Conforme	

REAPERTO EM BORNES E CONTATOS	Conforme	

REMOÇÃO DE PÓ COM SOPRAGEM	Conforme	

LIMPEZA GERAL

MANUTENÇÃO PREVENTIVA - GRUPO GERADOR

LIMPEZA DO GRUPO GERADOR	Conforme	

LIMPEZA DAS BATERIAS	Conforme	
LIMPEZA EXTERNA E INTERNA DO QUADRO DE COMANDO	Conforme	

LIMPEZA DA SALA DE MÁQUINAS	Conforme	

ASSINATURAS

Nome do cliente e Cargo	Assinatura	Nome do técnico responsável
Adriano manutenção	ADRIANO	Anderson Gomes
		Assinatura

MANUTENÇÃO PREVENTIVA - GRUPO GERADOR

FOTOS

FOTOS DA SALA

FOTOS DO NÍVEL DE COMBUSTÍVEL NO TANQUE

FOTOS DA TENSÃO DA BATERIA, FREQUÊNCIA, TENSÃO GERADA NO ALTERNADOR

FOTOS DA TENSÃO DA BATERIA, FREQUÊNCIA, TENSÃO GERADA NO ALTERNADOR

FOTOS DO QUADRO DE COMANDO INTERNO, GRUPO GERADOR (MOTOR E ALTERNADOR)

FOTOS DO QUADRO DE COMANDO INTERNO, GRUPO GERADOR (MOTOR E ALTERNADOR)

FOTOS DO QUADRO DE COMANDO INTERNO, GRUPO GERADOR (MOTOR E ALTERNADOR)

FOTOS DO QUADRO DE COMANDO INTERNO, GRUPO GERADOR (MOTOR E ALTERNADOR)

FOTOS DO QUADRO DE COMANDO INTERNO, GRUPO GERADOR (MOTOR E ALTERNADOR)

MANUTENÇÃO PREVENTIVA - GRUPO GERADOR

FOTO DO HORÍMETRO

FECHAMENTO DO SERVIÇO

HORA DO INÍCIO DOS SERVIÇOS	HORA DO TÉRMINO DOS SERVIÇOS	PLACAS DO VEÍCULO
22/01/2026 07:00:00	22/01/2026 08:04:00	Fcm4f64

COORDENADAS GPS

-23.5811654, -46.6582483 (-23.5811654; -46.6582483)

MANUTENÇÃO PREVENTIVA - GRUPO GERADOR

Informações sobre o ativo			
Nome:	GMG 03 - CUMMINS C350 D6 - 450 kva	Patrimônio / Número de Série:	
Local:	0001/SP - (MME) - ALESP	Marca:	S/N BO7T004296
Modelo:		Informações Adicionais:	

VERIFICAÇÕES COM O MOTOR DIESEL PARADO		
VAZAMENTOS DO SISTEMA DE ARREFECIMENTO	Conforme	
VAZAMENTOS DE ÓLEO LUBRIFICANTE	Conforme	
VAZAMENTOS DO SISTEMA DE ALIMENTAÇÃO	Conforme	
NÍVEL DE ÁGUA DO RADIADOR	Conforme	
NÍVEL DE ÓLEO LUBRIFICANTE	Conforme	

NÍVEL DO RESERVATÓRIO DE COMBÚSTIVEL	Conforme	
MANGUEIRAS DO SISTEMA DE ARREFECIMENTO	Conforme	
MANGUEIRAS DO SISTEMA DE ALIMENTAÇÃO	Conforme	
TEMPERATURA DE PRÉ AQUECIMENTO DO MOTOR	Conforme	

TENSÃO DAS CORREIAS	Conforme	

VERIFICAÇÕES COM O MOTOR DIESEL EM FUNCIONAMENTO		
VAZAMENTOS DO SISTEMA DE ARREFECIMENTO.	Conforme	

MANUTENÇÃO PREVENTIVA - GRUPO GERADOR

VAZAMENTOS DE ÓLEO LUBRIFICANTE.	Conforme	
VAZAMENTOS DO SISTEMA DE ALIMENTAÇÃO.	Conforme	
PRESSÃO DE ÓLEO (KGF)	Conforme	
RUÍDOS ANORMAIS	Conforme	
OPACIDADE	Conforme	
REGULAGEM DO PICK-UP MAGNÉTICO	Conforme	

TESTES

TESTE DE PRESSOSTATO DE ALARME	Conforme	
TESTE DE TERMOMETRO DE ALARME	Conforme	
ALTERNADOR DO MOTOR	Conforme	

24 vdc

CORREIA ROMPIDA	Conforme	
SENSOR DE NÍVEL DE ÁGUA DO RADIADOR	Conforme	

VERIFICAÇÕES COM O EQUIPAMENTO PARADO

ANÉIS DOS COLETORES	Conforme	
ESCOVAS	Conforme	
TENSÃO DAS ESCOVAS	Conforme	
APERTO DOS CABOS DOS DIODOS	Conforme	

MANUTENÇÃO PREVENTIVA - GRUPO GERADOR

LUBRIFICAÇÃO DOS MANCAIS	Conforme	
ACOPLAMENTO	Conforme	

VERIFICAÇÕES COM O EQUIPAMENTO EM FUNCIONAMENTO		
TENSÃO DE REMANÊNCIA	Conforme	
RUIDOS ANORMAIS	Conforme	
VIBRAÇÃO EXCESSIVA	Conforme	

BATERIAS		
DENSIDADE ELETROLÍTICA	Conforme	
NÍVEL DE SOLUÇÃO	Conforme	
Δ VOLTS NA PARTIDA	Conforme	

LUBRIFICAÇÃO DOS TERMINAIS	Conforme	

VERIFICAÇÕES COM O EQUIPAMENTO PARADO

MANUTENÇÃO PREVENTIVA - GRUPO GERADOR

REAPERTO EM BORNES E CONTATOS	Conforme	

TENSÃO DE FLUTUAÇÃO DO RETIFICADOR	Conforme	
CORRENTE DE FLUTUAÇÃO DO RETIFICADOR	Conforme	
CORRENTE DE CARGA PROFUNDA DO RETIFICADOR	Conforme	
VERIFICAÇÕES COM O EQUIPAMENTO EM FUNCIONAMENTO.		
REGULAGENS DE TEMPOS PERIÓDICOS	Conforme	
CALIBRAÇÃO DOS INSTRUMENTOS DE MEDIÇÃO	Conforme	
REGULAGEM DE TENSÃO	Conforme	
REGULAGEM DE FREQUÊNCIA	Conforme	
TESTES		
SOBRE TENSÃO	Conforme	
SUB-TENSÃO	Conforme	
SUB-FREQUÊNCIA	Conforme	
SOBRE FREQUÊNCIA	Conforme	
FUNCIONAMENTO EM AUTOMÁTICO	Conforme	
TRANSFÊNCIA AUTOMÁTICA		
VERIFICAÇÃO DE RUÍDOS ANORMAIS	Conforme	

MANUTENÇÃO PREVENTIVA - GRUPO GERADOR

REAPERTO EM BORNES E CONTATOS	Conforme	

REMOÇÃO DE PÓ COM SOPRAGEM	Conforme	

LIMPEZA GERAL

LIMPEZA DO GRUPO GERADOR	Conforme	

LIMPEZA DAS BATERIAS	Conforme	

MANUTENÇÃO PREVENTIVA - GRUPO GERADOR

LIMPEZA EXTERNA E INTERNA DO QUADRO DE COMANDO	Conforme	

LIMPEZA DA SALA DE MÁQUINAS	Conforme	

ASSINATURAS

Nome do cliente e Cargo	Assinatura	Nome do técnico responsável
Adriano manutenção	ADRIANO	Anderson Gomes
		Assinatura

FOTOS

FOTOS DA SALA

FOTOS DA SALA

FOTOS DO NÍVEL DE COMBUSTÍVEL NO TANQUE

MANUTENÇÃO PREVENTIVA - GRUPO GERADOR

FOTOS DA TENSÃO DA BATERIA, FREQUÊNCIA, TENSÃO GERADA NO ALTERNADOR

FOTOS DA TENSÃO DA BATERIA, FREQUÊNCIA, TENSÃO GERADA NO ALTERNADOR

FOTOS DA TENSÃO DA BATERIA, FREQUÊNCIA, TENSÃO GERADA NO ALTERNADOR

FOTOS DA TENSÃO DA BATERIA, FREQUÊNCIA, TENSÃO GERADA NO ALTERNADOR

FOTOS DO QUADRO DE COMANDO INTERNO, GRUPO GERADOR (MOTOR E ALTERNADOR)

FOTOS DO QUADRO DE COMANDO INTERNO, GRUPO GERADOR (MOTOR E ALTERNADOR)

FOTO DO HORÍMETRO

FECHAMENTO DO SERVIÇO

HORA DO INÍCIO DOS SERVIÇOS	HORA DO TÉRMINO DOS SERVIÇOS	PLACAS DO VEÍCULO
08/01/2026 07:50:00	08/01/2026 08:23:00	Fcm4f64

COORDENADAS GPS

-23.5806011, -46.657457 (-23.5806011; -46.657457)

MANUTENÇÃO PREVENTIVA - GRUPO GERADOR

Relatório gerado no Produttivo

MANUTENÇÃO PREVENTIVA - GRUPO GERADOR

Informações sobre o ativo			
Nome:	GMG 02 - PERKINS GEP750 – 2806	Patrimônio / Número de Série:	
Local:	0001/SP - (MME) - ALESP	Marca:	
Modelo:		Informações Adicionais:	

VERIFICAÇÕES COM O MOTOR DIESEL PARADO		
VAZAMENTOS DO SISTEMA DE ARREFECIMENTO	Conforme	
VAZAMENTOS DE ÓLEO LUBRIFICANTE	Conforme	
VAZAMENTOS DO SISTEMA DE ALIMENTAÇÃO	Conforme	
NÍVEL DE ÁGUA DO RADIADOR	Conforme	
NÍVEL DE ÓLEO LUBRIFICANTE	Conforme	

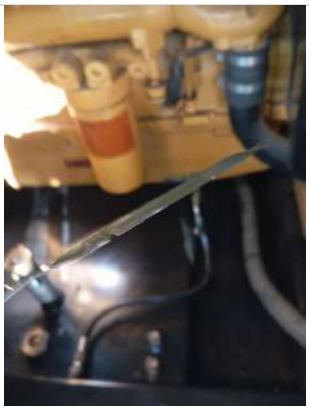

NÍVEL DO RESERVATÓRIO DE COMBÚSTIVEL	Conforme	
MANGUEIRAS DO SISTEMA DE ARREFECIMENTO	Conforme	

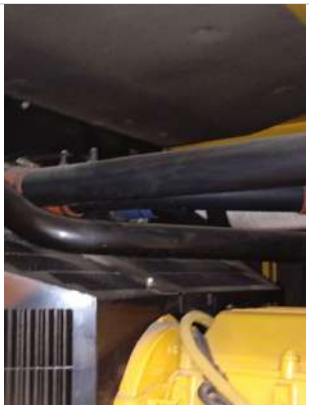

MANUTENÇÃO PREVENTIVA - GRUPO GERADOR

MANGUEIRAS DO SISTEMA DE ALIMENTAÇÃO	Conforme	

TEMPERATURA DE PRÉ AQUECIMENTO DO MOTOR	Conforme	
TENSÃO DAS CORREIAS	Conforme	
VERIFICAÇÕES COM O MOTOR DIESEL EM FUNCIONAMENTO		
VAZAMENTOS DO SISTEMA DE ARREFECIMENTO.	Conforme	
VAZAMENTOS DE ÓLEO LUBRIFICANTE.	Conforme	
VAZAMENTOS DO SISTEMA DE ALIMENTAÇÃO.	Conforme	
PRESSÃO DE ÓLEO (KGF)	Conforme	
RUÍDOS ANORMAIS	Conforme	
OPACIDADE	Conforme	
REGULAGEM DO PICK-UP MAGNÉTICO	Conforme	
TESTES		
TESTE DE PRESSOSTATO DE ALARME	Conforme	
TESTE DE TERMOMETRO DE ALARME	Conforme	
ALTERNADOR DO MOTOR	Conforme	
CORREIA ROMPIDA	Conforme	
SENSOR DE NÍVEL DE ÁGUA DO RADIADOR	Conforme	
VERIFICAÇÕES COM O EQUIPAMENTO PARADO		

MANUTENÇÃO PREVENTIVA - GRUPO GERADOR

ANÉIS DOS COLETORES	Conforme	
ESCOVAS	Conforme	
TENSÃO DAS ESCOVAS	Conforme	
APERTO DOS CABOS DOS DIODOS	Conforme	
LUBRIFICAÇÃO DOS MANCAIS	Conforme	
ACOPLAMENTO	Conforme	

VERIFICAÇÕES COM O EQUIPAMENTO EM FUNCIONAMENTO

TENSÃO DE REMANÊNCIA	Conforme	
RUIDOS ANORMAIS	Conforme	
VIBRAÇÃO EXCESSIVA	Conforme	

BATERIAS

DENSIDADE ELETROLÍTICA	Conforme	
NÍVEL DE SOLUÇÃO	Conforme	
Δ VOLTS NA PARTIDA	Conforme	

LUBRIFICAÇÃO DOS TERMINAIS	Conforme	

VERIFICAÇÕES COM O EQUIPAMENTO PARADO

MANUTENÇÃO PREVENTIVA - GRUPO GERADOR

REAPERTO EM BORNES E CONTATOS	Conforme	

TENSÃO DE FLUTUAÇÃO DO RETIFICADOR	Conforme	
CORRENTE DE FLUTUAÇÃO DO RETIFICADOR	Conforme	
CORRENTE DE CARGA PROFUNDA DO RETIFICADOR	Conforme	
VERIFICAÇÕES COM O EQUIPAMENTO EM FUNCIONAMENTO.		
REGULAGENS DE TEMPOS PERIÓDICOS	Conforme	
CALIBRAÇÃO DOS INSTRUMENTOS DE MEDIÇÃO	Conforme	
REGULAGEM DE TENSÃO	Conforme	
REGULAGEM DE FREQUÊNCIA	Conforme	
TESTES		
SOBRE TENSÃO	Conforme	
SUB-TENSÃO	Conforme	
SUB-FREQUÊNCIA	Conforme	
SOBRE FREQUÊNCIA	Conforme	
FUNCIONAMENTO EM AUTOMÁTICO	Conforme	
TRANSFÊNCIA AUTOMÁTICA		
VERIFICAÇÃO DE RUÍDOS ANORMAIS	Conforme	

MANUTENÇÃO PREVENTIVA - GRUPO GERADOR

REAPERTO EM BORNES E CONTATOS	Conforme	

REMOÇÃO DE PÓ COM SOPRAGEM	Conforme	

LIMPEZA GERAL

LIMPEZA DO GRUPO GERADOR	Conforme	

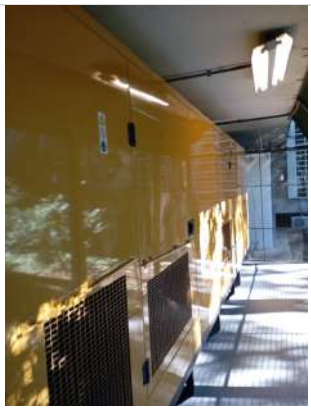

LIMPEZA DAS BATERIAS	Conforme	

MANUTENÇÃO PREVENTIVA - GRUPO GERADOR

LIMPEZA EXTERNA E INTERNA DO QUADRO DE COMANDO	Conforme	

LIMPEZA DA SALA DE MÁQUINAS	Conforme	

ASSINATURAS

Nome do cliente e Cargo	Assinatura	Nome do técnico responsável
Adriano manutenção	ADRIANO	Anderson Gomes
		Assinatura

FOTOS

FOTOS DA SALA

FOTOS DA SALA

FOTOS DO NÍVEL DE COMBUSTÍVEL NO TANQUE

MANUTENÇÃO PREVENTIVA - GRUPO GERADOR

FOTOS DA TENSÃO DA BATERIA, FREQUÊNCIA, TENSÃO GERADA NO ALTERNADOR

FOTOS DA TENSÃO DA BATERIA, FREQUÊNCIA, TENSÃO GERADA NO ALTERNADOR

FOTOS DO QUADRO DE COMANDO INTERNO, GRUPO GERADOR (MOTOR E ALTERNADOR)

FOTOS DO QUADRO DE COMANDO INTERNO, GRUPO GERADOR (MOTOR E ALTERNADOR)

FOTO DO HORÍMETRO

FECHAMENTO DO SERVIÇO

HORA DO INÍCIO DOS SERVIÇOS	HORA DO TÉRMINO DOS SERVIÇOS	PLACAS DO VEÍCULO
08/01/2026 07:15:00	08/01/2026 07:52:00	Fcm4f64

COORDENADAS GPS

-23.5811286, -46.6581722 (-23.5811286; -46.6581722)

MANUTENÇÃO PREVENTIVA - GRUPO GERADOR

Relatório gerado no Produttivo

MANUTENÇÃO PREVENTIVA - GRUPO GERADOR

Informações sobre o ativo			
Nome:	GMG 01 - PERKINS GEP750 – 2806	Patrimônio / Número de Série:	
Local:	0001/SP - (MME) - ALESP	Marca:	
Modelo:		Informações Adicionais:	

VERIFICAÇÕES COM O MOTOR DIESEL PARADO		
VAZAMENTOS DO SISTEMA DE ARREFECIMENTO	Conforme	
VAZAMENTOS DE ÓLEO LUBRIFICANTE	Conforme	
VAZAMENTOS DO SISTEMA DE ALIMENTAÇÃO	Conforme	
NÍVEL DE ÁGUA DO RADIADOR	Conforme	
NÍVEL DE ÓLEO LUBRIFICANTE	Conforme	

NÍVEL DO RESERVATÓRIO DE COMBÚSTIVEL	Conforme	
MANGUEIRAS DO SISTEMA DE ARREFECIMENTO	Conforme	

MANUTENÇÃO PREVENTIVA - GRUPO GERADOR

MANGUEIRAS DO SISTEMA DE ALIMENTAÇÃO	Conforme	

TEMPERATURA DE PRÉ AQUECIMENTO DO MOTOR	Conforme	
TENSÃO DAS CORREIAS	Conforme	
VERIFICAÇÕES COM O MOTOR DIESEL EM FUNCIONAMENTO		
VAZAMENTOS DO SISTEMA DE ARREFECIMENTO.	Conforme	
VAZAMENTOS DE ÓLEO LUBRIFICANTE.	Conforme	
VAZAMENTOS DO SISTEMA DE ALIMENTAÇÃO.	Conforme	
PRESSÃO DE ÓLEO (KGF)	Conforme	
RUÍDOS ANORMAIS	Conforme	
OPACIDADE	Conforme	
REGULAGEM DO PICK-UP MAGNÉTICO	Conforme	
TESTES		
TESTE DE PRESSOSTATO DE ALARME	Conforme	
TESTE DE TERMOMETRO DE ALARME	Conforme	

MANUTENÇÃO PREVENTIVA - GRUPO GERADOR

ALTERNADOR DO MOTOR	Conforme	

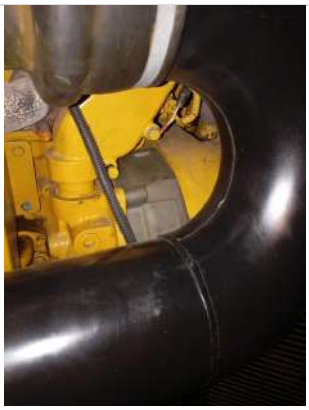

24 vdc

CORREIA ROMPIDA	Conforme	
SENSOR DE NÍVEL DE ÁGUA DO RADIADOR	Conforme	

VERIFICAÇÕES COM O EQUIPAMENTO PARADO

ANÉIS DOS COLETORES	Conforme	
ESCOVAS	Conforme	
TENSÃO DAS ESCOVAS	Conforme	
APERTO DOS CABOS DOS DIODOS	Conforme	
LUBRIFICAÇÃO DOS MANCAIS	Conforme	
ACOPLAMENTO	Conforme	

VERIFICAÇÕES COM O EQUIPAMENTO EM FUNCIONAMENTO

MANUTENÇÃO PREVENTIVA - GRUPO GERADOR

TENSÃO DE REMANÊNCIA	Conforme	
RUIDOS ANORMAIS	Conforme	
VIBRAÇÃO EXCESSIVA	Conforme	
BATERIAS		
DENSIDADE ELETROLÍTICA	Conforme	
NÍVEL DE SOLUÇÃO	Conforme	
Δ VOLTS NA PARTIDA	Conforme	

LUBRIFICAÇÃO DOS TERMINAIS	Conforme	
VERIFICAÇÕES COM O EQUIPAMENTO PARADO		
REAPERTO EM BORNES E CONTATOS	Conforme	

TENSÃO DE FLUTUAÇÃO DO RETIFICADOR	Conforme	
CORRENTE DE FLUTUAÇÃO DO RETIFICADOR	Conforme	
CORRENTE DE CARGA PROFUNDA DO RETIFICADOR	Conforme	
VERIFICAÇÕES COM O EQUIPAMENTO EM FUNCIONAMENTO.		
REGULAGENS DE TEMPOS PERIÓDICOS	Conforme	
CALIBRAÇÃO DOS INSTRUMENTOS DE MEDIÇÃO	Conforme	

MANUTENÇÃO PREVENTIVA - GRUPO GERADOR

REGULAGEM DE TENSÃO	Conforme	
REGULAGEM DE FREQUÊNCIA	Conforme	

TESTES

SOBRE TENSÃO	Conforme	
SUB-TENSÃO	Conforme	
SUB-FREQUÊNCIA	Conforme	
SOBRE FREQUÊNCIA	Conforme	
FUNCIONAMENTO EM AUTOMÁTICO	Conforme	

TRANSFÊNCIA AUTOMÁTICA

VERIFICAÇÃO DE RUÍDOS ANORMAIS	Conforme	
REAPERTO EM BORNES E CONTATOS	Conforme	

REMOÇÃO DE PÓ COM SOPRAGEM	Conforme	

LIMPEZA GERAL

LIMPEZA DO GRUPO GERADOR	Conforme	
LIMPEZA DAS BATERIAS	Conforme	
LIMPEZA EXTERNA E INTERNA DO QUADRO DE COMANDO	Conforme	
LIMPEZA DA SALA DE MÁQUINAS	Conforme	

ASSINATURAS

Nome do cliente e Cargo	Assinatura	Nome do técnico responsável
Adriano manutenção	ADRIANO	Anderson Gomes
		Assinatura

FOTOS

MANUTENÇÃO PREVENTIVA - GRUPO GERADOR

FOTOS DA SALA

FOTOS DA SALA

FOTOS DO NÍVEL DE COMBUSTÍVEL NO TANQUE

FOTOS DA TENSÃO DA BATERIA, FREQUÊNCIA, TENSÃO GERADA NO ALTERNADOR

FOTOS DA TENSÃO DA BATERIA, FREQUÊNCIA, TENSÃO GERADA NO ALTERNADOR

FOTOS DO QUADRO DE COMANDO INTERNO, GRUPO GERADOR (MOTOR E ALTERNADOR)

FOTOS DO QUADRO DE COMANDO INTERNO, GRUPO GERADOR (MOTOR E ALTERNADOR)

MANUTENÇÃO PREVENTIVA - GRUPO GERADOR

FOTOS DO QUADRO DE COMANDO INTERNO, GRUPO GERADOR (MOTOR E ALTERNADOR)

FOTOS DO QUADRO DE COMANDO INTERNO, GRUPO GERADOR (MOTOR E ALTERNADOR)

FOTO DO HORÍMETRO

FECHAMENTO DO SERVIÇO

HORA DO INÍCIO DOS SERVIÇOS	HORA DO TÉRMINO DOS SERVIÇOS	PLACAS DO VEÍCULO
08/01/2026 06:30:00	08/01/2026 07:01:00	Fcm4f64

COORDENADAS GPS

-23.581147, -46.6580962 (-23.581147; -46.6580962)

MANUTENÇÃO PREVENTIVA - GRUPO GERADOR

Informações sobre o ativo			
Nome:	GMG 02 - PERKINS GEP750 – 2806	Patrimônio / Número de Série:	
Local:	0001/SP - (MME) - ALESP	Marca:	
Modelo:		Informações Adicionais:	

VERIFICAÇÕES COM O MOTOR DIESEL PARADO		
VAZAMENTOS DO SISTEMA DE ARREFECIMENTO	Conforme	
VAZAMENTOS DE ÓLEO LUBRIFICANTE	Conforme	
VAZAMENTOS DO SISTEMA DE ALIMENTAÇÃO	Conforme	

MANUTESP
MANUTENÇÃO ESPECIALIZADA

ORDEM DE SERVIÇO

Cliente

Razão social
ASSEMBLEIA LEGISLATIVA DO ESTADO DE SÃO PAULO

E-mail
malawall@al.sp.gov.br

CPF / CNPJ
59.952.259/0001-85

Endereço
Avenida Pedro Álvares Cabral, 201 - Moema, São Paulo - SP, Brasil

Ativo

Nome
GMG 02 - PERKINS GEP750 – 2806

Local do ativo
0001/SP - (MME) - ALESP

Marca

Modelo

TÍTULO

TÍTULO
Chamado técnico

RELATÓRIO DA OCORÊNCIA

DIAGNÓSTICO INICIAL
Bateria descarregada cliente solicitou a troca das baterias de um gerador para o outro.

FOTOS DAS IRREGULARIDADES

DESCRIÇÃO DOS SERVIÇOS REALIZADOS
Realizado atendimento técnico conforme o cliente solicitou o chamado.

Ao chegar no cliente foi contatado que 1 dos geradores estavam com a bateria com baixa tensão.

O cliente comunicou que teve um curto, com isso acabou desligando a Usca e o retificador, sendo que o retificador alimenta as baterias por está de stand By.

O cliente pediu para fazer a troca das 2 baterias de 150 ah de um gerador pelo outro, foi trocado as baterias do gerador 1 estava com baixa tensão pelas do gerador 2, as bateria que estava no gerador 2 colocou no 1.

Gerador dois ficarem inoperante conforme o cliente comunicou, foi testado gerador 1 onde o mesmo trabalhou normalmente, com a tensão da bateria mínima 20 ah e a máxima 27ah, gerador trabalhar por 20 minutos, temperatura de 67 graus e a frequência 60 hz.

FOTOS DO SERVIÇO

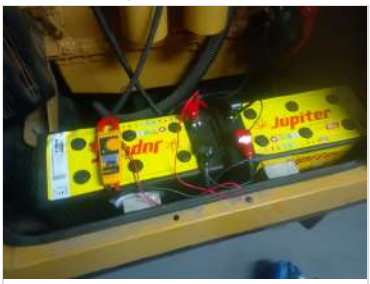

FOTOS DO SERVIÇO

FOTOS DO SERVIÇO

FOTOS DO SERVIÇO

MANUTESP
MANUTENÇÃO ESPECIALIZADA

ORDEM DE SERVIÇO

FOTOS DO SERVIÇO

FECHAMENTO DO SERVIÇO

DATA	HORA DO INÍCIO DO SERVIÇO	HORA DO TÉRMINO DO SERVIÇO	PLACA DO VEICULO
19/01/2026 14:30:00	19/01/2026 14:30:00	19/01/2026 15:12:00	Fcm4f64

ASSINATURAS

NOME DO TÉCNICO RESPONSÁVEL	ASSINATURA TÉCNICO	NOME DO RESPONSÁVEL PELO ACOMPANHAMENTO DO SERVIÇO	ASSINATURA CLIENTE
Wellington Souza	SOUZA	Adriano hipólito	ADRIANO

São Bernardo do Campo

Jeison Henrique Rodrigues
CPF: 380.071.108-79

33.138.351/0001-12
MANUTESP - MANUTENÇÃO ESPECIALIZADA EIRELI
R. CONTINENTAL, 647 - BLOCO 4 - APT. 82
JARDIM DO MAR - CEP 09726-410
SÃO BERNARDO DO CAMPO - SP

MANUTESP
MANUTENÇÃO ESPECIALIZADA

ORDEM DE SERVIÇO

Cliente

Razão social ASSEMBLEIA LEGISLATIVA DO ESTADO DE SÃO PAULO	**E-mail** malawall@al.sp.gov.br
CPF / CNPJ 59.952.259/0001-85	**Endereço** Avenida Pedro Álvares Cabral, 201 - Moema, São Paulo - SP, Brasil

Ativo

Nome GMG 01 - PERKINS GEP750 – 2806	**Local do ativo** 0001/SP - (MME) - ALESP
Marca	**Modelo**

TÍTULO

TÍTULO
Chamado emergencial

RELATÓRIO DA OCORÊNCIA

DIAGNÓSTICO INICIAL

De acordo com o chamado realizado pelo cliente, ao chegar ao local foi constatado que o módulo de controle do grupo gerador encontrava-se desligado (apagado).
Durante a verificação inicial, identificou-se que as baterias do sistema estavam sem tensão, em razão do carregador de baterias não estar sendo alimentado. Ao aprofundar a análise, foi constatado que um disjuntor localizado no quadro de comando do QTA, responsável pela alimentação desse circuito, encontrava-se desarmado.
Na inspeção do circuito, foi identificado um curto-circuito na resistência do sistema de pré-aquecimento, o que ocasionou o desarme do disjuntor de proteção. Após a correção/isolamento do curto na resistência de pré-aquecimento, o disjuntor foi restabelecido e o módulo de controle do gerador voltou a operar normalmente.
Entretanto, mesmo com o módulo energizado, ambos os geradores continuavam indicando falha no sistema. Ressalta-se que os dois grupos geradores operam em regime de redundância e possuem comunicação entre si, o que manteve a falha ativa até a normalização completa das condições operacionais.

FOTOS DAS IRREGULARIDADES

DESCRIÇÃO DOS SERVIÇOS REALIZADOS

Para restabelecer a operação dos grupos geradores, foi necessária a inversão das baterias entre os equipamentos, retirando a bateria de um gerador e instalando no outro.
Essa manobra foi realizada devido à intercomunicação entre os geradores, onde foi identificado que um deles estava operando em condição de prioridade. Para liberar o funcionamento do segundo gerador, seria necessário inicialmente desbloquear o gerador em prioridade, o qual apresentava alarme de baixa tensão de bateria, mantendo-o inibido.
Após a troca das baterias, a falha de baixa bateria foi assumida pelo outro gerador, permitindo que o primeiro fosse liberado. Com o tempo de operação, a bateria instalada no segundo gerador entrou em processo de carga, possibilitando também a retirada do alarme que o mantinha inibido.
Ao final do procedimento, foram realizados testes operacionais, sendo constatado que um dos geradores ficou apto para operação em caso de emergência. O outro gerador não foi acionado, pois a tensão da bateria ainda não se encontrava em nível suficiente para partida, embora estivesse mantendo o módulo energizado e sem alarmes ativos no controlador.

MANUTESP
MANUTENÇÃO ESPECIALIZADA

ORDEM DE SERVIÇO

FOTOS DO SERVIÇO

DESCRIÇÃO DE PENDÊNCIAS (SE HOUVER)
Após a ligação dos cabos do sistema de pré-aquecimento, verificou-se que a resistência não voltou a aquecer. O curto-circuito indicou falha interna no componente, não sendo possível confirmar, no momento, se a resistência encontra-se queimada.

FECHAMENTO DO SERVIÇO

DATA	HORA DO INÍCIO DO SERVIÇO	HORA DO TÉRMINO DO SERVIÇO	PLACA DO VEICULO
16/01/2026 19:00:00	16/01/2026 22:50:00	16/01/2026 22:50:00	FKX5F17

COORDENADAS GPS
-23.5810679, -46.6581997 (-23.5810679; -46.6581997)

ASSINATURAS

NOME DO TÉCNICO RESPONSÁVEL	ASSINATURA TÉCNICO	NOME DO RESPONSÁVEL PELO ACOMPANHAMENTO DO SERVIÇO	ASSINATURA CLIENTE
Marcos Aurélio		Rafael Marques	

São Bernardo do Campo

Jeison Henrique Rodrigues
CPF: 380.071.108-79

33.138.351/0001-12
MANUTESP - MANUTENÇÃO ESPECIALIZADA EIRELI
R. CONTINENTAL, 647 - BLOCO 4 - APT. 82
JARDIM DO MAR - CEP 09726-410
SÃO BERNARDO DO CAMPO - SP