Norbert Sańpruch

Kraków/Kielce

20 lat

Cześć,

Nazywam się Norbert Sańpruch, jestem studentem II roku informatyki stosowanej na AGH. Moim ulubionym działem programowania są technologie webowe których uczę się od prawie roku.Chciałbym w przyszłości pisać strony i aplikacje na większą skalę a także spróbować swoich sił w tworzeniu gier komputerowych.Obecnie szukam możliwości zdobycia swojego pierwszego doświadczenia w branży IT w postaci stażu lub pierwszej pracy jako front-end developer.

Moje umiejętności

HTML 5

Staram się pisać czysty, przejrzysty a przede wszystkim semantycznie poprawny kod.

Git

Chętnie korzystam z Git jako systemu kontroli wersji.Są to proste(na tą chwilę) czynności pozwalające przechowywać moje projekty,wykonywane z poziomu konsoli.

CSS / SCSS

Znam css / scss na poziomie umożliwiającym budowanie podstawowych layoutów, animacji, a także budowanie responsywnych widoków.

React

Nauka Reacta pozwala mi bardziej zrozumieć czysty JS. Rozumiem state i umiem nimi zarządzać. Potrafie pisać proste aplikacje w tym frameworku.

Javascript

Potrafię sprawnie pisać proste aplikacje w javascripcie w oparciu o ES6, manipulować DOM'em, pisać kod w przejrzysty sposób.

Język angielski

Potrafię posługiwać się językiem angielskim na poziomie umożliwiającym komunikację (B2).

*** W najbliższym czasie zamierzam skupić się na naucę Reacta i gita**

Moje projekty

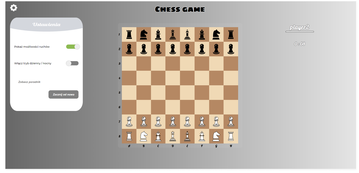

Zapraszam do kontaktu

Twoje imie

Twoj email

Twoja wiadomość

Wyślij wiadomość

norbertsanpruch@gmail.com

Copyright © 2020