Anatomia de um Array

Entendendo a Estrutura das Listas em JavaScript

Você já se perguntou o que acontece por baixo do capô quando criamos uma lista no JavaScript? Nesta aula, vamos dissecar um Array de verdade e descobrir suas quatro propriedades fundamentais: **Índice**, **Elemento**, **Comprimento** e **Tipo de Dado**.

1º SEMESTRE · LÓGICA DE PROGRAMAÇÃO

JAVASCRIPT

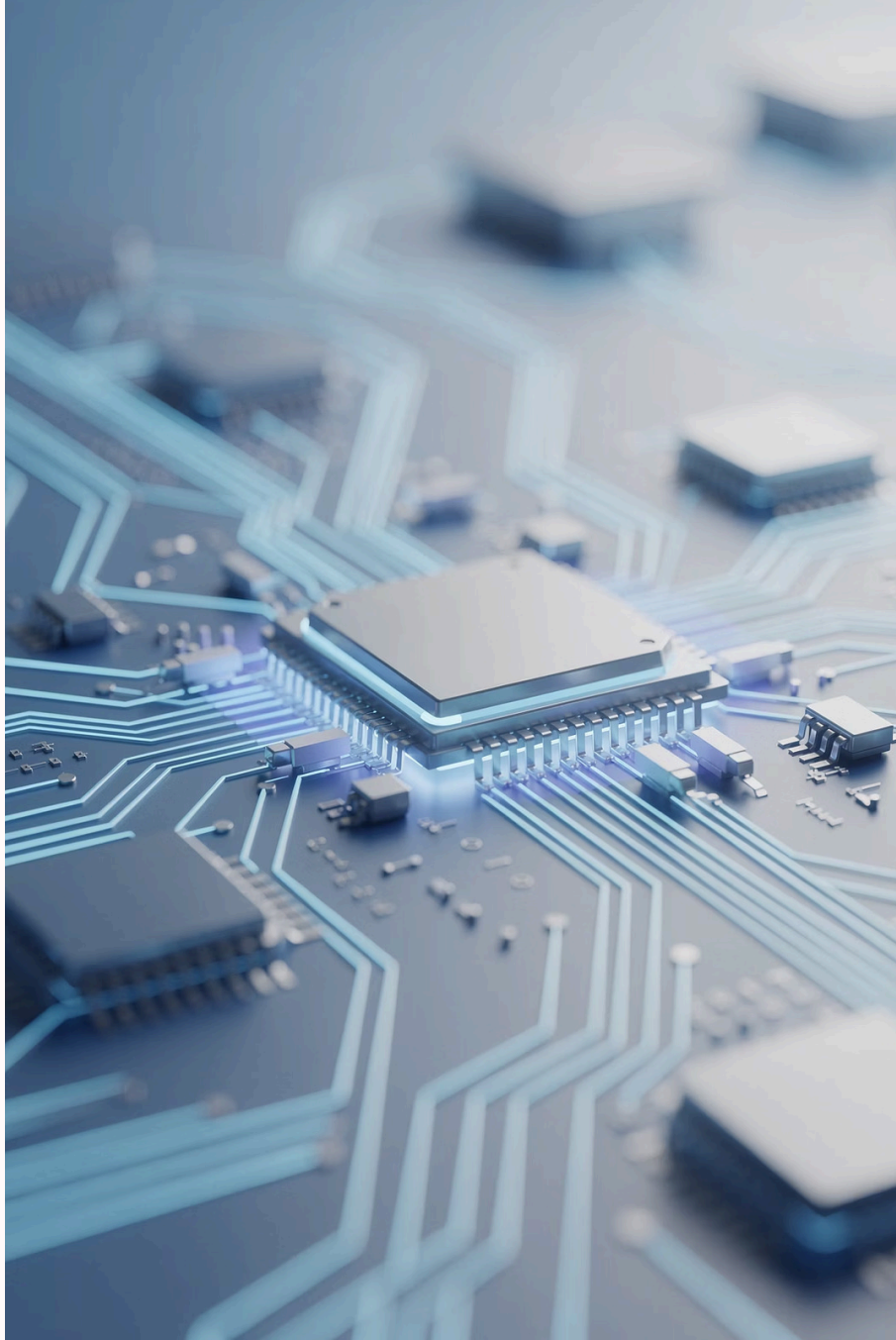

AGENDA

O que vamos aprender hoje?

Vamos explorar as quatro propriedades estruturais de um Array passo a passo, usando um exemplo concreto que vai guiar toda a aula.

01

O Array de Exemplo

O código base que usaremos durante toda a aula

02

Índice (Index)

O endereço de cada item — começa no zero!

03

Elemento (Value)

O conteúdo real guardado em cada posição

04

Comprimento (Length)

A quantidade total de itens no array

05

Tipo de Dado (Typeof)

Por que arrays são tecnicamente objetos?

O Array de Exemplo

Durante toda a aula, vamos trabalhar com este código. Ele representa um array chamado **produtos**, contendo dois itens — cada um deles é um objeto com **id** e **nome**.

```
let produtos = [
  { id: 1, nome: "Coca-cola" },
  { id: 2, nome: "Chocolate" }
];
```

💡 **Pense assim:** um Array é como uma prateleira de supermercado. Cada posição da prateleira guarda um produto — e cada posição tem um número de identificação único. Vamos explorar como isso funciona!

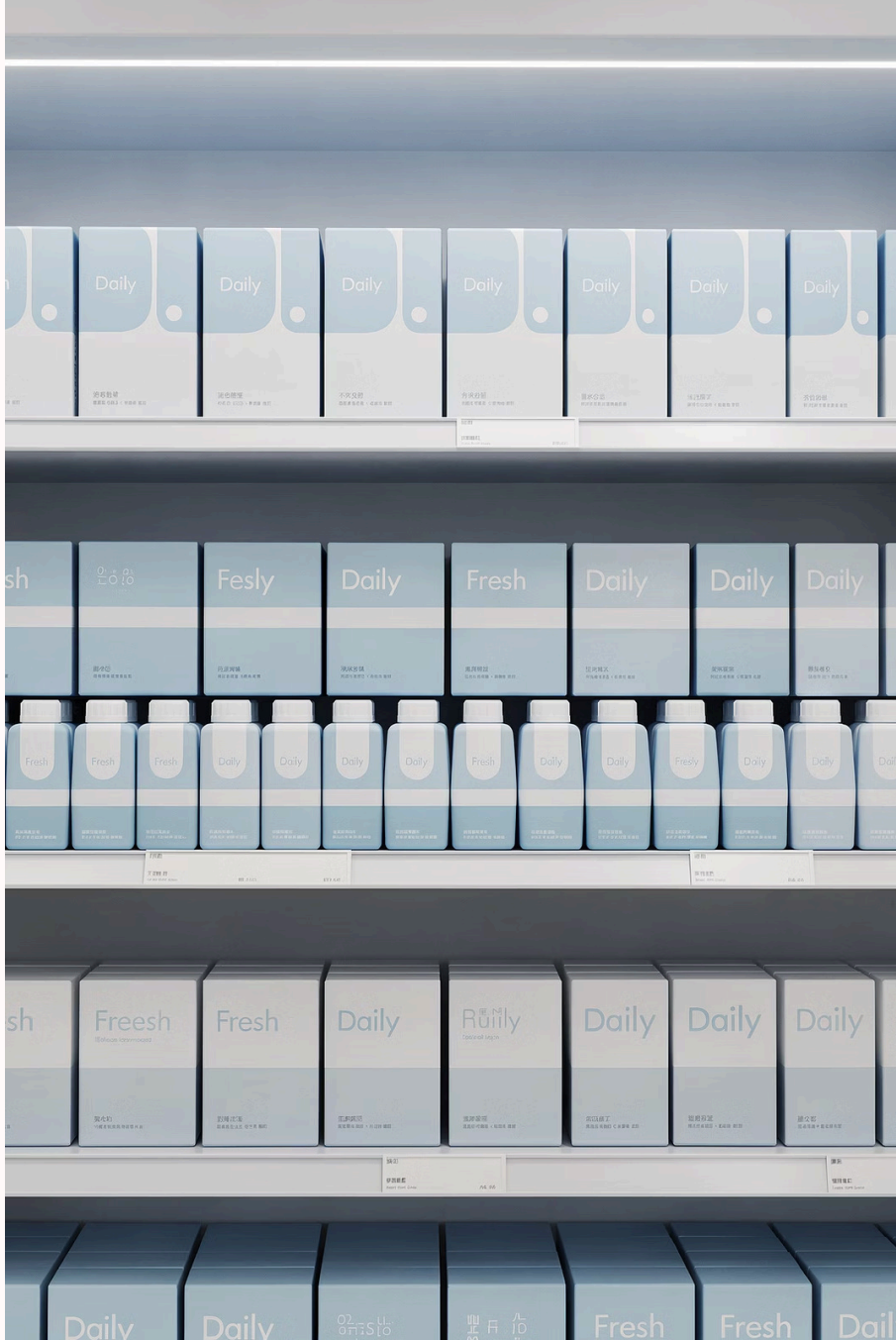

Propriedade 1: O Índice (Index)

O que é o Índice?

O índice é o **endereço** de cada item dentro do array — é como o número do andar de um prédio ou o número de uma cadeira no cinema. Ele diz exatamente **onde** aquele item está guardado.

⚠️ **Atenção crucial:** a contagem começa no **ZERO**, não no um! Isso confunde muita gente no começo.

```
produtos[0] // → { id: 1, nome: "Coca-cola" }
produtos[1] // → { id: 2, nome: "Chocolate" }
```

Visualizando na Memória

1

Índice 0

Coca-cola

2

Índice 1

Chocolate

O primeiro item sempre fica na posição **0**. O segundo na posição **1**. E assim por diante!

Por que o Índice Começa no Zero?

Essa é uma das perguntas mais comuns de quem está começando. A resposta vem da forma como os computadores calculam posições na memória. O índice representa o **deslocamento** a partir do início — o primeiro item não precisa se deslocar nenhuma posição, então seu índice é **0**.

✅ Correto

`produtos[0]` acessa a **Coca-cola** — o primeiro item.

❌ Erro comum

`produtos[1]` **não** é o primeiro item — é o segundo (Chocolate)!

💀 Fora dos limites

`produtos[2]` retorna `undefined` — não existe esse índice!

Propriedade 2: O Elemento (Value)

Se o índice é o **endereço**, o elemento é o **conteúdo** guardado naquele endereço. No nosso array, cada elemento é um objeto completo com duas propriedades: `id` e `nome`.

Acessando o Elemento

```
// Elemento inteiro:
produtos[0]
// → { id: 1, nome: "Coca-cola" }

// Propriedade do elemento:
produtos[0].nome
// → "Coca-cola"

produtos[1].id
// → 2
```

A Analogia da Caixa 📦

Índice = Etiqueta da caixa

Diz *onde* está, mas não o que há dentro.

Elemento = Conteúdo da caixa

É o *dado real* que você guardou ali.

🧠 **Lembre-se:** em JavaScript, arrays podem guardar **qualquer tipo** de dado como elemento: números, textos, booleanos, objetos, ou até outros arrays!

Elementos são Objetos — Mas o que isso significa?

No nosso array `produtos`, cada elemento é um **objeto JavaScript**. Isso é poderoso! Significa que cada "caixa" na prateleira não guarda apenas um valor simples, mas um conjunto completo de informações relacionadas.

produtos[0]

Elemento na posição 0: `{ id: 1, nome: "Coca-cola" }`
Acesse o nome com `produtos[0].nome`

produtos[1]

Elemento na posição 1: `{ id: 2, nome: "Chocolate" }`
Acesse o id com `produtos[1].id`

Propriedade 3: O Comprimento (Length)

A propriedade `.length` informa a **quantidade total de itens** no array. É uma das propriedades mais usadas no dia a dia — especialmente quando queremos percorrer todos os elementos com um laço de repetição.

```
console.log(produtos.length); // → 2
```

Length = 2

Temos **2 produtos** no array. O `.length` sempre conta a partir do 1.

Último Índice = 1

O último índice válido é sempre **length – 1**. Com 2 itens, o último índice é **1**.

Fórmula Essencial

Último índice = `produtos.length - 1` → `2 - 1 = 1`

⚠️ **Armadilha clássica:** nunca tente acessar `produtos[produtos.length]` — esse índice não existe e retorna `undefined`! Use sempre `produtos[produtos.length - 1]` para o último item.

Length vs. Índice: A Diferença Vital

Essa distinção é fonte de muitos bugs para iniciantes. Veja a tabela abaixo e grave bem: **length conta como humano** (começa no 1), **índice conta como computador** (começa no 0).

Length (contagem)

Quantidade total, começa em 1.

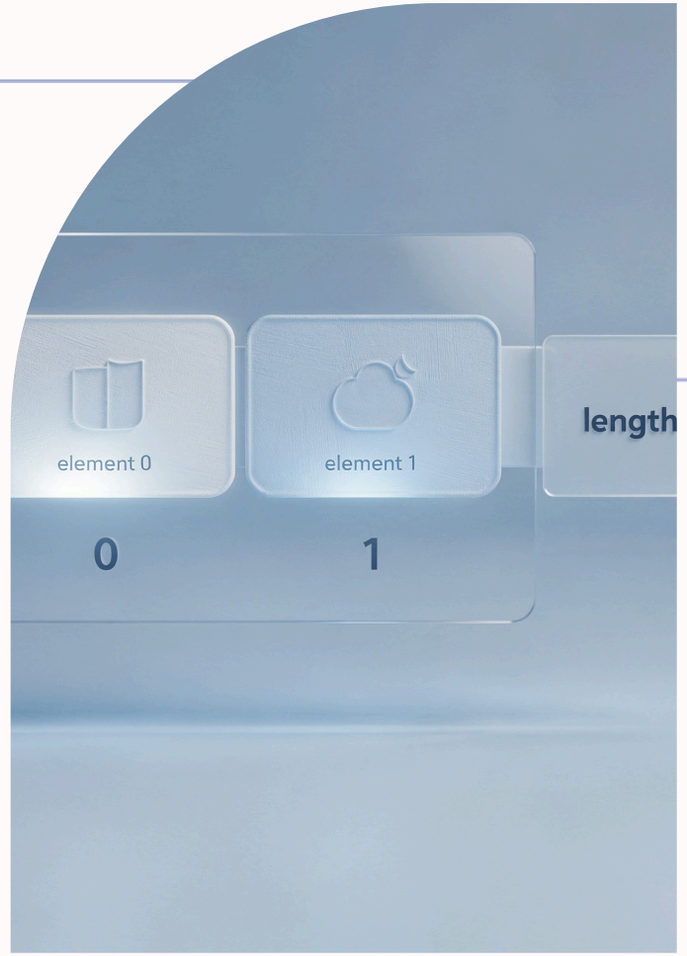

Índice (endereço)

Posição do item, começa em 0.

Memorize esta regra de ouro: para acessar o **último elemento** de qualquer array, use sempre `array[array.length - 1]`.

Propriedade 4: O Tipo de Dado (Typeof)

Aqui mora uma das maiores surpresas do JavaScript: se você usar o operador `typeof` em um array, ele retorna `"object"`, não `"array"`. Por quê?

O que acontece?

```
typeof produtos
// → "object"
```

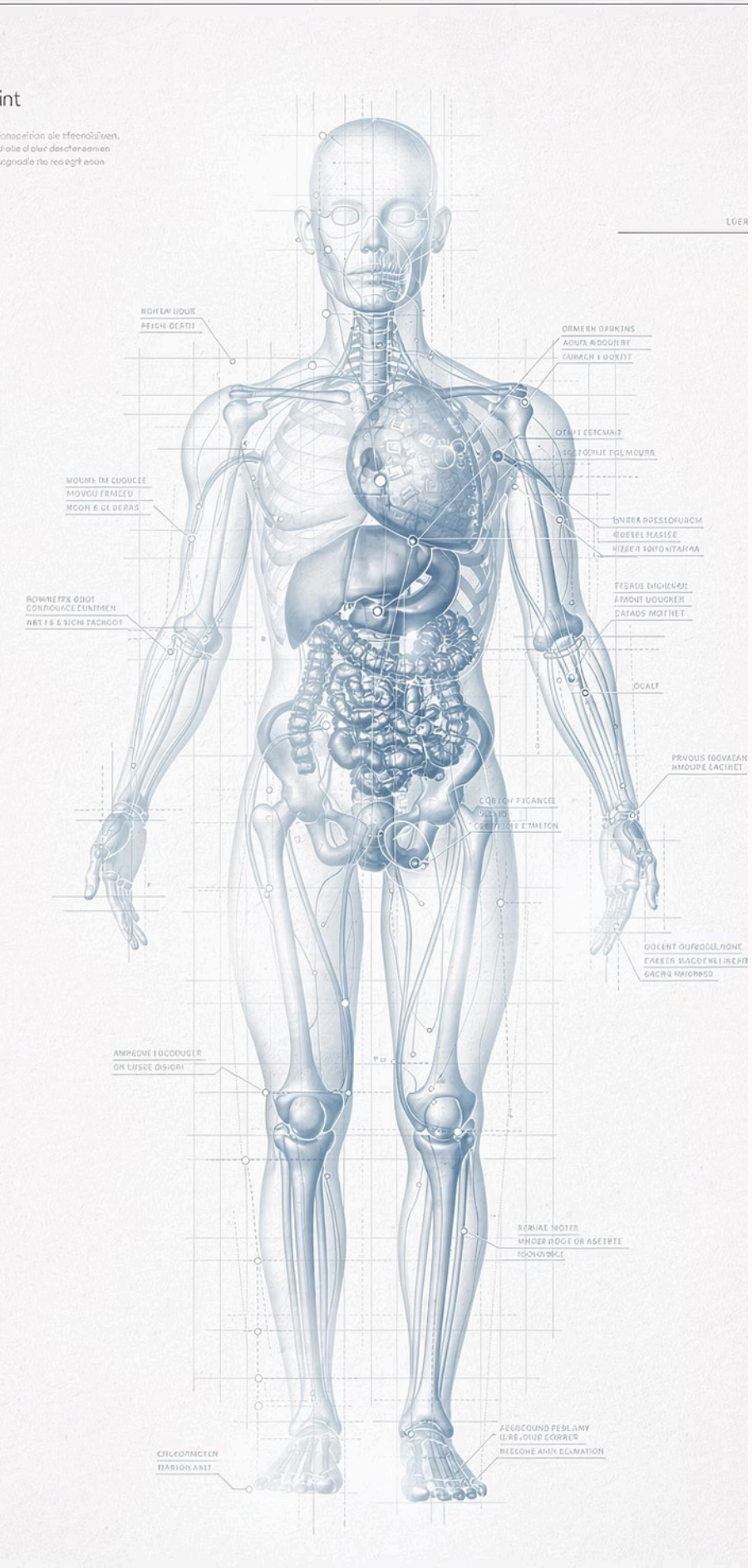

Array.isArray(): Seu Melhor Amigo

Agora que sabemos que `typeof` não distingue arrays de objetos comuns, o `Array.isArray()` é a ferramenta certa para fazer essa verificação com segurança.

Array → true ✅

```
Array.isArray(produtos)
// → true
```

Objeto → false ❌

```
Array.isArray({id: 1})
// → false
```

Texto → false ❌

```
Array.isArray("texto")
// → false
```

Número → false ❌

```
Array.isArray(42)
// → false
```

🏆 **Boa prática:** sempre que precisar verificar se uma variável é um array antes de usá-la, use `Array.isArray()`. Isso evita erros inesperados no seu código!

Resumo Visual: As 4 Propriedades do Array

Vamos revisar tudo o que aprendemos com o nosso array `produtos` em uma tabela comparativa completa.

Propriedade	Definição	Exemplo com produtos	Resultado
Índice (Index)	Endereço do item (começa em 0)	`produtos[0]`	`{ id:1, nome:"Coca-cola" }`
Elemento (Value)	Conteúdo guardado na posição	`produtos[1].nome`	`"Chocolate"`
Comprimento (Length)	Quantidade total de itens	`produtos.length`	`2`
Tipo (Typeof)	Tipo do dado (sempre "object")	`Array.isArray(produtos)`	`true`

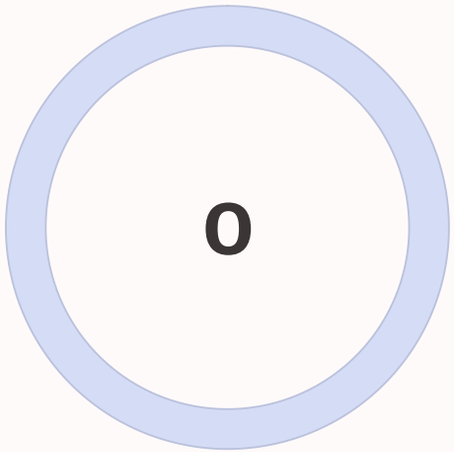

Índice começa em

Nunca esqueça: o primeiro item é sempre posição zero

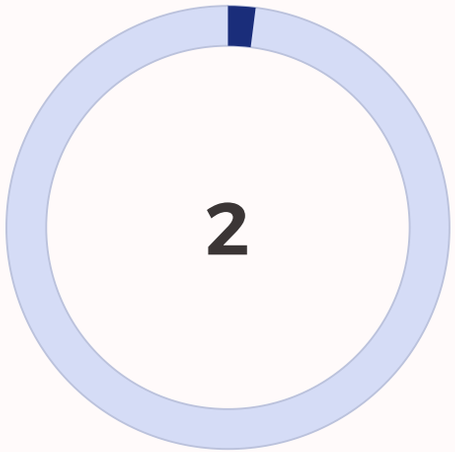

Itens no array

Length igual a 2 — a contagem real dos elementos

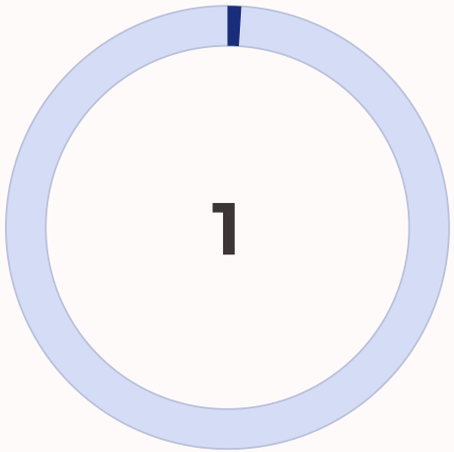

Último índice válido

Sempre length - 1, ou seja, 2 - 1 = 1

Recapitulando: O que Vimos Hoje 🎯

Você agora conhece a anatomia completa de um Array em JavaScript. Guarde estas ideias e você já está à frente na sua jornada de programação!

Índice começa no zero

O primeiro item de qualquer array está sempre em `[0]`. Isso é universal em JavaScript.

Elemento é o dado real

Pode ser qualquer coisa: número, texto, objeto, ou até outro array. No nosso caso, é um objeto com `id` e `nome`.

Length ≠ Último índice

`.length` conta tudo. O último índice é sempre `length - 1`. Grave essa fórmula!

Use Array.isArray() para verificar

`typeof` retorna `"object"` para arrays. Sempre use `Array.isArray()` para uma verificação correta.