Chapitre : management stratégique des SI- Modèle et Alignement Stratégique

AIT-AOUDIA -

Sommaire

1. Importance des SI pour les organisations
2. Stratégie d'organisation: Définition
3. Management stratégique et Management opérationnel
4. Processus du management stratégique
   a. Diagnostique stratégique
   b. Choix des stratégies
   c. Déploiement des stratégies
5. Management stratégique des SI
   a. Gouvernance stratégique:
      i. Alignement stratégique des SI

1. Importance des SI pour les organisations

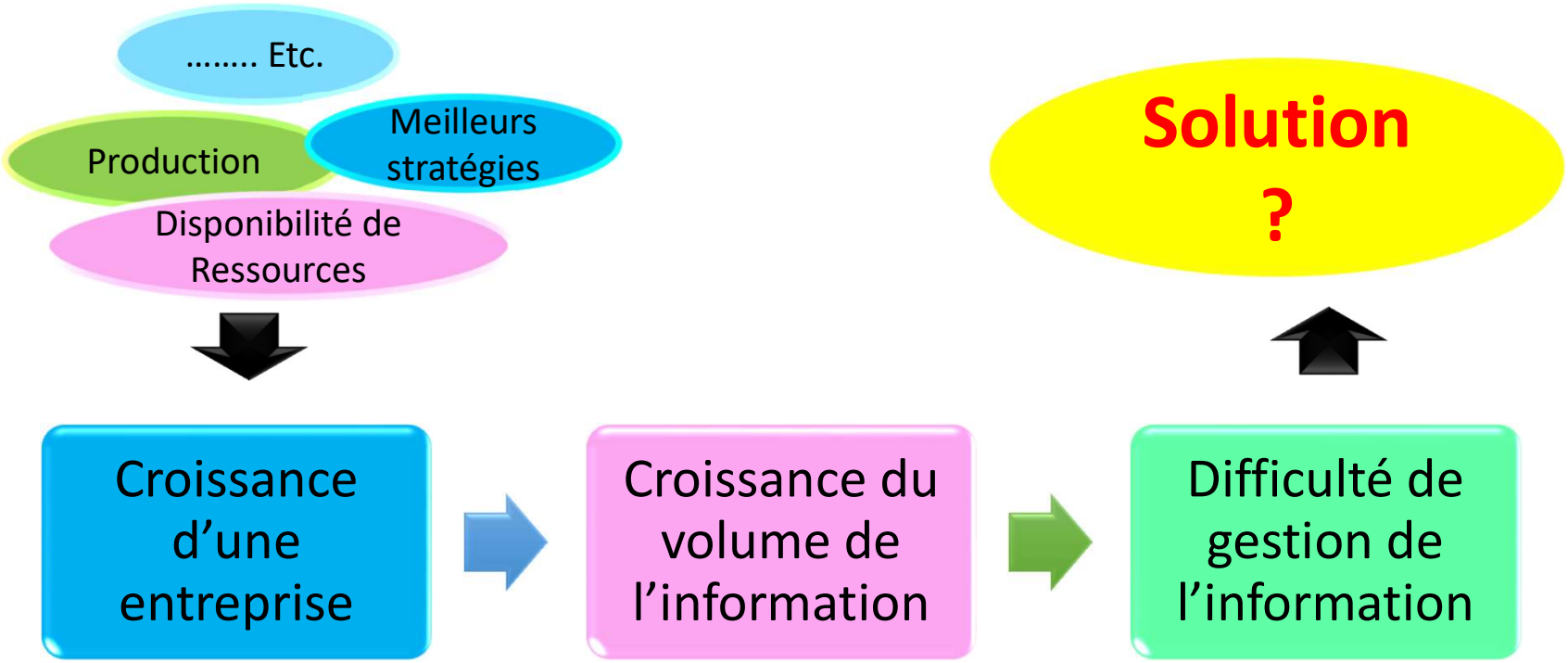

1.Importance des SI pour les organisations

Le Management: variable déterminante pour la survie des Organisations

- La publication américaine Forbes, après plusieurs années d'études des firmes commerciales nord-américaines, conclut que le succès des entreprises est presque toujours fonction de la qualité de leur gestion. La Bank of America, affirme « que tout compte fait, plus de 90 % des faillites commerciales sont dues à l'incompétence et à l'inexpérience des cadres »
- ➢ Le management est ainsi à la fois la cause des échecs et des succès de la firme.

2. Stratégie d'organisation: Définition

- Ensemble **d'actions structurées** et des **décisions combinées** entres elles afin d'atteindre un ou plusieurs **objectifs cibles** d'une organisation.

- Une stratégie est définie et déployée par les hauts responsables de l'organisation

2. Stratégie d'organisation: Définition

Exemples:

- Stratégies pour

1. Commercialisation d'un nouveau produit
2. Fusion de deux entreprises
3. Diversification des produits d'une entreprise qui produisait un seul produit

3. Management stratégique et Management opérationnel

Management Opérationnel déploie les stratégies permettant d'atteindre les objectifs à court terme:

- Décisions prises par les responsables intermédiaires: **exp: Fixation des prix**

Management Stratégique déploie les stratégies permettant d'atteindre les objectifs à longs terme (+ 3 ans):

- Décisions prises par les hauts responsables de l'organisation**,**

exp. Choix d'un nouveau produit

4. Processus du management stratégique

Diagnostic stratégique

- **Déterminer la position stratégique de** l'organisation

Choix stratégique

- **Déterminer les solutions candidates et sélectionner une ou plusieurs parmi elles**

Déploiement stratégique

- **Concerne à la fois la mise en œuvre de la stratégie** retenue et la gestion des changements que ce choix impose

4. Processus du management stratégique

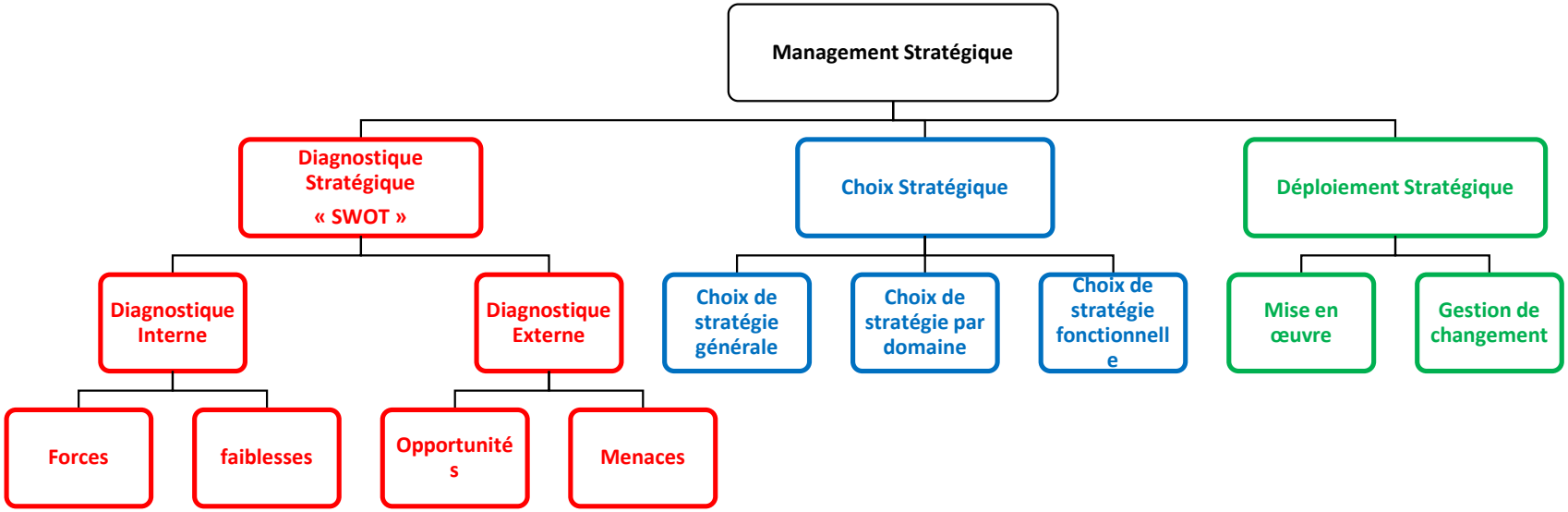

4. Processus du management stratégique

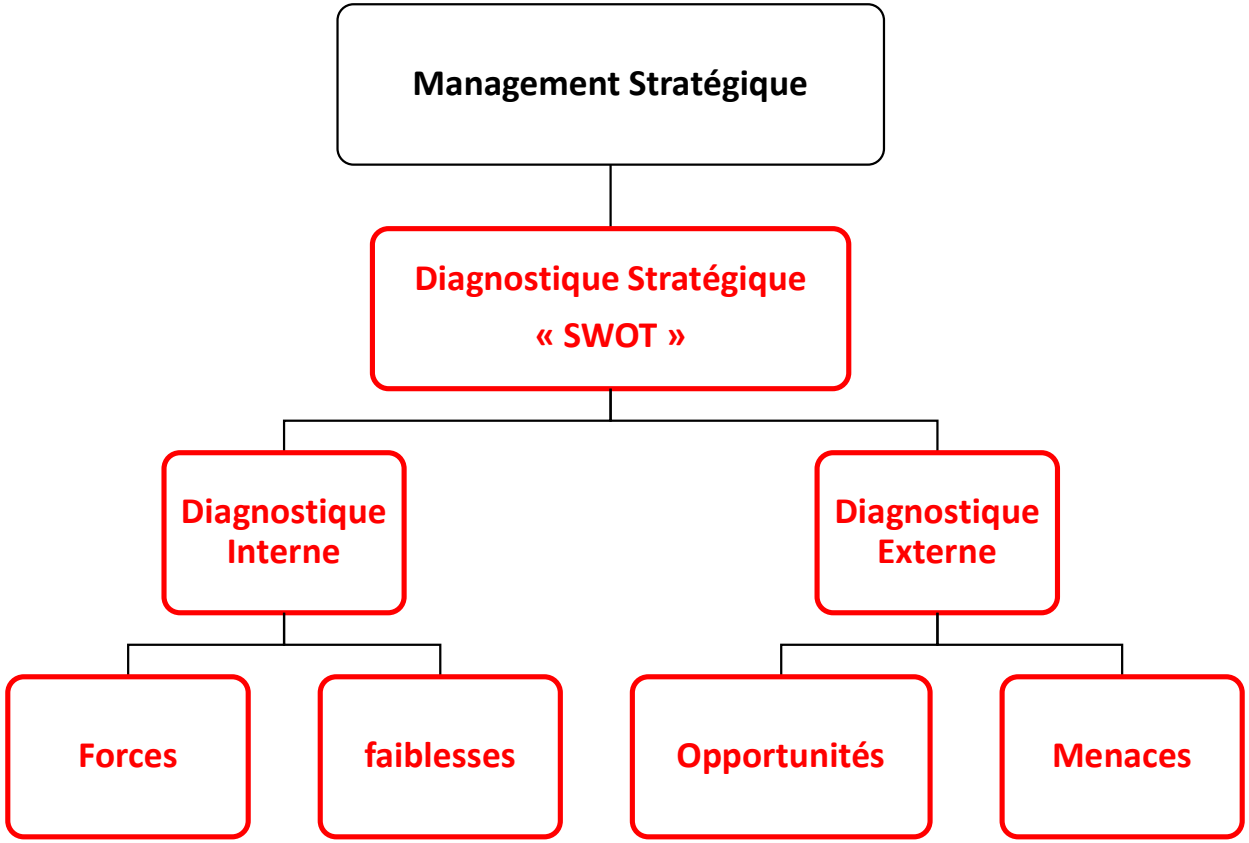

4. Processus du management stratégique

- Analyse SWOT (Strengths – Weaknesses – Opportunities – Threats)

	Positif	**Négatif**
Interne	Forces	Faiblesses
Externe	Opportunités	Menaces

4. Processus du management stratégique

- Analyse SWOT (Strengths – Weaknesses – Opportunities – Threats)

<u>Permet de</u>

- déterminer les aspects stratégiques à développer
  - Quel nouveau produit considérer

	Positif	**Négatif**
Interne	Forces	Faiblesses
Externe	Opportunités	Menaces

4. Processus du management stratégique

- Analyse SWOT (Strengths – Weaknesses – Opportunities – Threats)

<u>Permet de</u>

- Vérifier la cohérence des stratégies
  - Le nouveau produit a-t-il apporter une valeur ajoutée à la croissance de l'entreprise
- Juger de la pertinence d'une stratégie future
  - Fusion d'une entreprise avec une autre

	Positif	**Négatif**
Interne	Forces	Faiblesses
Externe	Opportunités	Menaces

4. Processus du management stratégique

- Analyse SWOT (Strengths – Weaknesses – Opportunities – Threats)

Comment exploiter l'analyse SWOT ?

1- Maximiser les forces

- **Examiner comment maximiser les forces**

2- Minimiser les faiblesses:

- **utiliser les forces et les opportunités pour maitriser les faiblesses**

3- Optimiser l'exploitation des opportunités:

- **utiliser les forces pour tirer profit des opportunité**

4- Contourner les menaces :

- **examiner en quoi les forces et les opportunités peuvent contribuer pour cette fin**

Exercice: Examiner les caractéristique suivantes et dresser un tableau SWOT pour l'entreprise Nestlé

- 1-Impact de la raréfaction de l'eau sur la capacité et les coûts de production — Menaces
- 2-Règles strictes qui accroissent les coûts de mise en conformité — Menaces
- 3-Position leadership renforcée par un portefeuille diversifié de marques fortes — Force
- 4-Pertes dues à l'affaire de la viande de cheval — Faiblesse
- 5-Pionnier dans le marché en pleine expansion du café en dosettes individuelles — Opportunité
- 6-Concentration vers les opportunités des marchés émergents (Chine et Inde) — Opportunité
- 7-Fortes capacités de R&D qui permettent de répondre aux besoins spécifiques des consommateurs — Force
- 8-Croissance des marques de distributeurs qui concurrencent Nestlé et grignotent des parts de marché — Menace
- 9-Position financière confortable — Force
- 10-Transition vers une activité de nutrition et bien-être — Opportunités

Source: https://www.andlil.com/analyse-swot-de-nestle-142476.html

Exercice solution:

	Positif	Négatif
Interne	•Position leadership renforcée par un portefeuille diversifié de marques fortes •Fortes capacités de R&D (Recherche et développement) qui permettent de répondre aux besoins spécifiques des consommateurs •Position financière confortable	•Pertes dues à l'affaire de la viande de cheval
Externe	•Transition vers une activité de nutrition et bien-être •Pionnier dans le marché en pleine expansion du café en dosettes individuelles •Concentration vers les opportunités des marchés émergents (Chine et Inde)	▪Croissance des marques de distributeurs qui concurrencent Nestlé et grignotent des parts de marché ▪Règles strictes qui accroissent les coûts de mise en conformité ▪Impact de la raréfaction de l'eau sur la capacité et les coûts de production

4. Processus du management stratégique

- Analyse SWOT (Strengths – Weaknesses – Opportunities – Threats)

Comment exploiter l'analyse SWOT pour le cas de l'entreprise Nestlé ?

4. Processus du management stratégique

- Analyse SWOT (Strengths – Weaknesses – Opportunities – Threats)

1- Maximiser les forces

- **Examiner comment maximiser les forces**

2- Minimiser les faiblesses:

- **utiliser les forces et les opportunités pour maitriser les faiblesses**

3- Optimiser l'exploitation des opportunités:

- **utiliser les forces pour tirer profit des opportunité**

4- Contourner les menaces :

- **examiner en quoi les forces et les opportunités peuvent contribuer pour cette fin**

4. Processus du management stra

Maximiser les forces

Effectuer des recherches novatrices en exploitant les capacités de R&D et la disponibilité des fonds

Des nouvelles études et de nouveaux systèmes novateurs augmentent les capacités de R&D

Augmenter le nombre des produits existants et ainsi les recettes financières

1- Maximiser les forces

- **Examiner comment maximiser les forces**

	Positif
Interne	•Position leadership renforcée par un portefeuille diversifié de marques fortes •Fortes capacités de R&D (Recherche et développement) qui permettent de répondre aux besoins spécifiques des consommateurs •Position financière confortable

4. Processus du management stratégique

- Analyse SWOT (Strengths – Weaknesses – Opportunities – Threats)

Comment exploiter l'analyse SWOT ?

1- Maximiser les forces

- Examiner comment maximiser les forces

→

2- Minimiser les faiblesses:

- **utiliser les forces et les opportunités pour maitriser les faiblesses**

→

3- Optimiser l'exploitation des opportunités:

- utiliser les forces pour tirer profit des opportunité

→

4- Contourner les menaces :

- examiner en quoi les forces et les opportunités peuvent contribuer pour cette fin

4. Processus du management stratégique

	Positif
Interne	•Position leadership renforcée par un portefeuille diversifié de marques fortes •Fortes capacités de R&D (Recherche et développement) qui permettent de répondre aux besoins spécifiques des consommateurs •Position financière confortable
Externe	•Transition vers une activité de nutrition et bien-être •Pionnier dans le marché en pleine expansion du café en dosettes individuelles •Concentration vers les opportunités des marchés émergents (Chine et Inde)

2- Minimiser les faiblesses:

utiliser les forces et les opportunités pour maitriser les faiblesses

Négatif
•Pertes dues à l'affaire de la viande de cheval

4. Processus du management stratégique

	Positif
Interne	•Position leadership renforcée par un portefeuille diversifié de marques fortes •Fortes capacités de R&D (Recherche et développement) qui permettent de répondre aux besoins spécifiques des consommateurs •Position financière confortable
Externe	•Transition vers une activité de nutrition et bien-être •Pionnier dans le marché en pleine expansion du café en dosettes individuelles •Concentration vers les opportunités des marchés émergents (Chine et Inde)

1

Une bonne position financière permet de passer la crise sans danger

Exploiter les recettes des autres produits et les marchés internationaux à moindre coût pour couvrir les pertes

2

3

Maîtrise des faiblesses accomplie avec succès

Négatif
•Pertes dues à l'affaire de la viande de cheval

4. Processus du management stratégique

- Analyse SWOT (Strengths – Weaknesses – Opportunities – Threats)

Comment exploiter l'analyse SWOT ?

1- Maximiser les forces

- Examiner comment maximiser les forces

2- Minimiser les faiblesses:

- utiliser les forces et les opportunités pour maitriser les faiblesses

3- Optimiser l'exploitation des opportunités:

- **utiliser les forces pour tirer profit des opportunité**

4- Contourner les menaces :

- examiner en quoi les forces et les opportunités peuvent contribuer pour cette fin

4. Processus du management stratégique

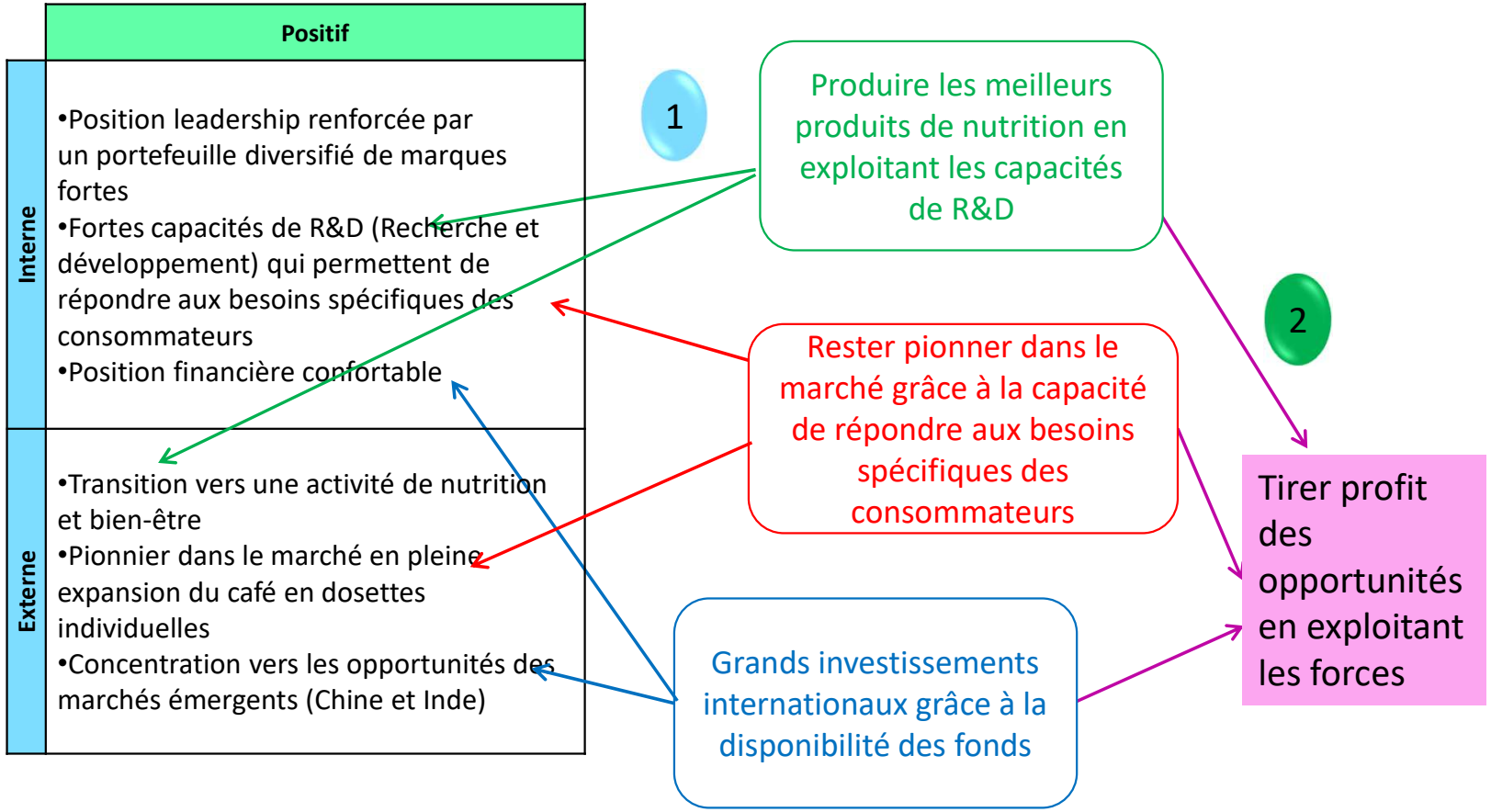

4. Processus du management stratégique

- Analyse SWOT (Strengths – Weaknesses – Opportunities – Threats)

Comment exploiter l'analyse SWOT ?

1- Maximiser les forces

- Examiner comment maximiser les forces

2- Minimiser les faiblesses:

- utiliser les forces et les opportunités pour maitriser les faiblesses

3- Optimiser l'exploitation des opportunités:

- utiliser les forces pour tirer profit des opportunité

4- Contourner les menaces :

- examiner en quoi les forces et les opportunités peuvent contribuer pour cette fin

4. Processus du management stratégique

Négatif
▪Croissance des marques de distributeurs qui concurrencent Nestlé et grignotent des parts de marché ▪Règles strictes qui accroissent les coûts de mise en conformité ▪Impact de la raréfaction de l'eau sur la capacité et les coûts de production

	Positif
Interne	•Position leadership renforcée par un portefeuille diversifié de marques fortes •Fortes capacités de R&D (Recherche et développement) qui permettent de répondre aux besoins spécifiques des consommateurs •Position financière confortable
Externe	•Transition vers une activité de nutrition et bien-être •Pionnier dans le marché en pleine expansion du café en dosettes individuelles •Concentration vers les opportunités des marchés émergents (Chine et Inde)

1

2

Découvertes de produits nouveaux et diversifiés grâce à la capacité en R&D et la disponibilité des fonds

3

Contourner les menaces

4. Processus du management stratégique

Négatif
▪Croissance des marques de distributeurs qui concurrencent Nestlé et grignotent des parts de marché ▪Règles strictes qui accroissent les coûts de mise en conformité ▪Impact de la raréfaction de l'eau sur la capacité et les coûts de production

	Positif
Interne	•Position leadership renforcée par un portefeuille diversifié de marques fortes •Fortes capacités de R&D (Recherche et développement) qui permettent de répondre aux besoins spécifiques des consommateurs •Position financière confortable
Externe	•Transition vers une activité de nutrition et bien-être •Pionnier dans le marché en pleine expansion du café en dosettes individuelles •Concentration vers les opportunités des marchés émergents (Chine et Inde)

1

2

3

Chercher des endroits où les règles sont moins strictes

Contourner les menaces

4. Processus du management stratégique

Négatif
▪Croissance des marques de distributeurs qui concurrencent Nestlé et grignotent des parts de marché ▪Règles strictes qui accroissent les coûts de mise en conformité ▪Impact de la raréfaction de l'eau sur la capacité et les coûts de production

	Positif
Interne	•Position leadership renforcée par un portefeuille diversifié de marques fortes •Fortes capacités de R&D (Recherche et développement) qui permettent de répondre aux besoins spécifiques des consommateurs •Position financière confortable
Externe	•Transition vers une activité de nutrition et bien-être •Pionnier dans le marché en pleine expansion du café en dosettes individuelles •Concentration vers les opportunités des marchés émergents (Chine et Inde)

1

Investir dans des produits qui demandent moins de quantités d'eaux et exploiter des marchés internationaux à moindre coût

2

3

Contourner les menaces

4. Processus du management stratégique

- Choix Stratégique

4. Processus du management stratégique

- Concerne l'entreprise dans sa totalité
- Autre appellation; Corporate Strategy
- Toute entreprise a forcement une stratégie globale

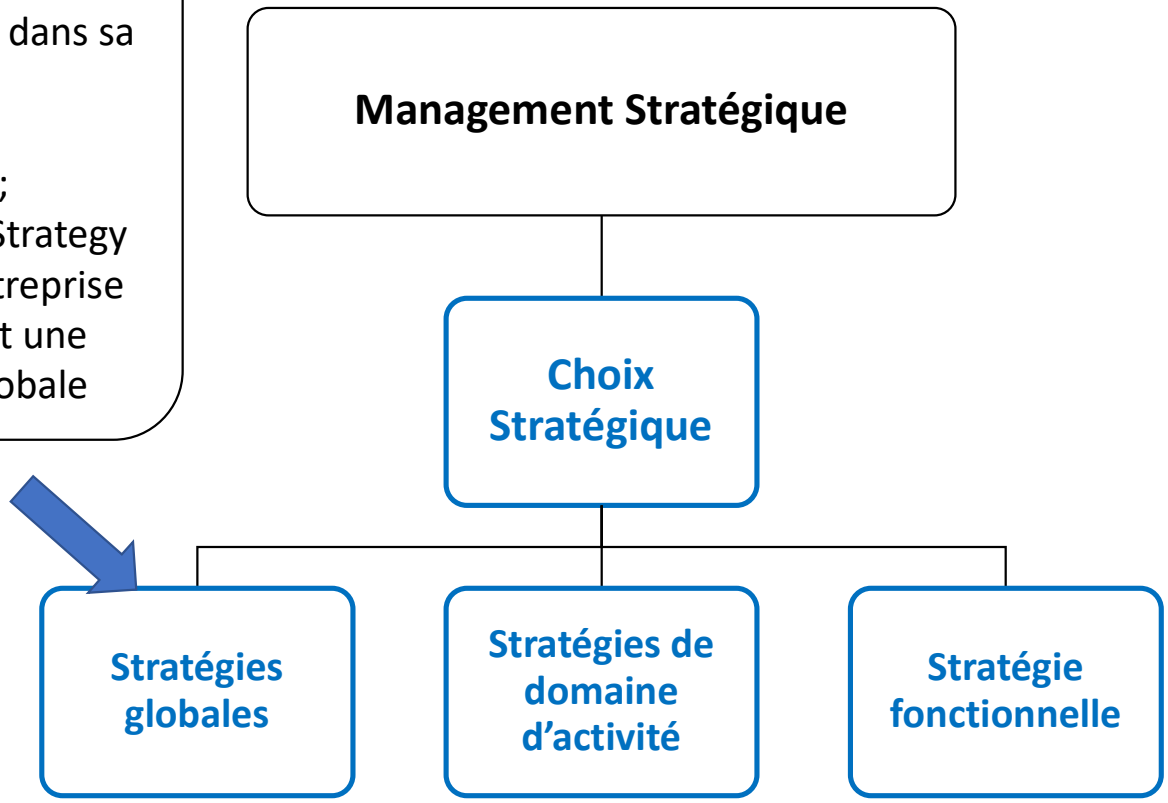

4. Processus du management stratégique

❑Concerne une seule activité de l'entreprise
❑Autre appellation; Business Strategy
❑Concerne les entreprises contenant des DAS (Domaine d'Activité Stratégique)

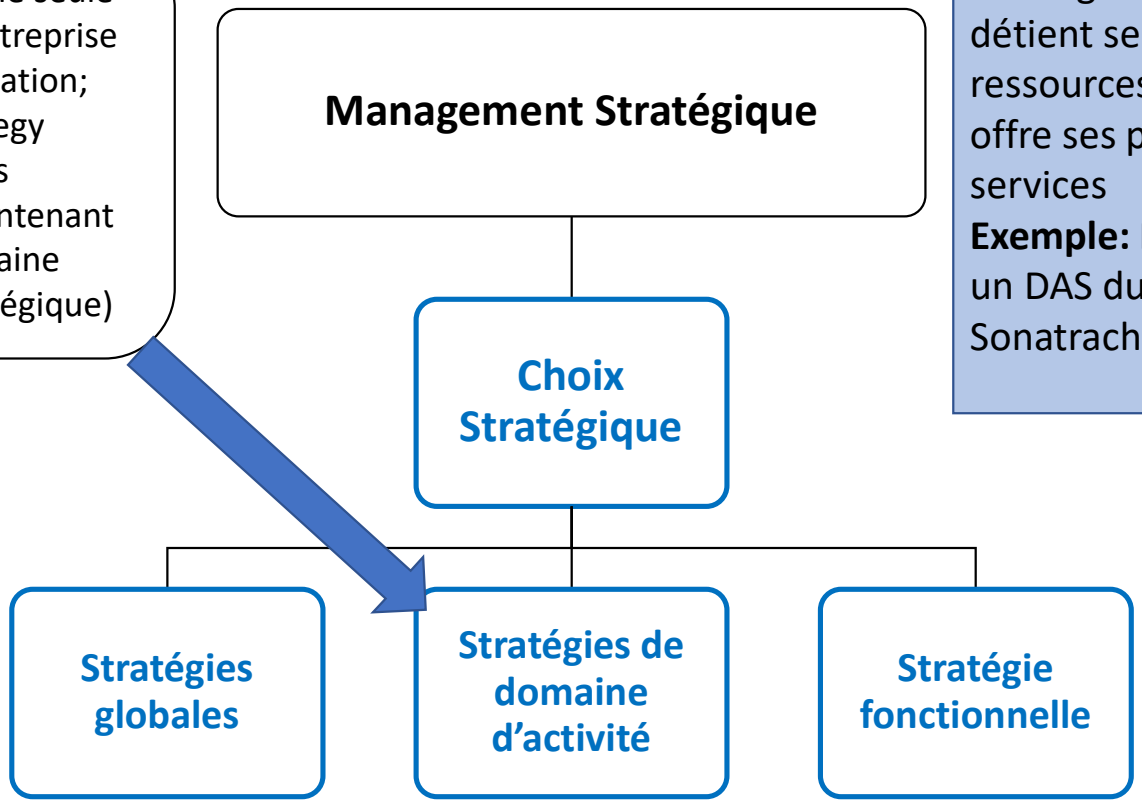

DAS: sous ensemble de l'organisation qui détient ses propres ressources et qui offre ses propres services
Exemple: Naftal est un DAS du groupe Sonatrach

4. Processus du management stratégique

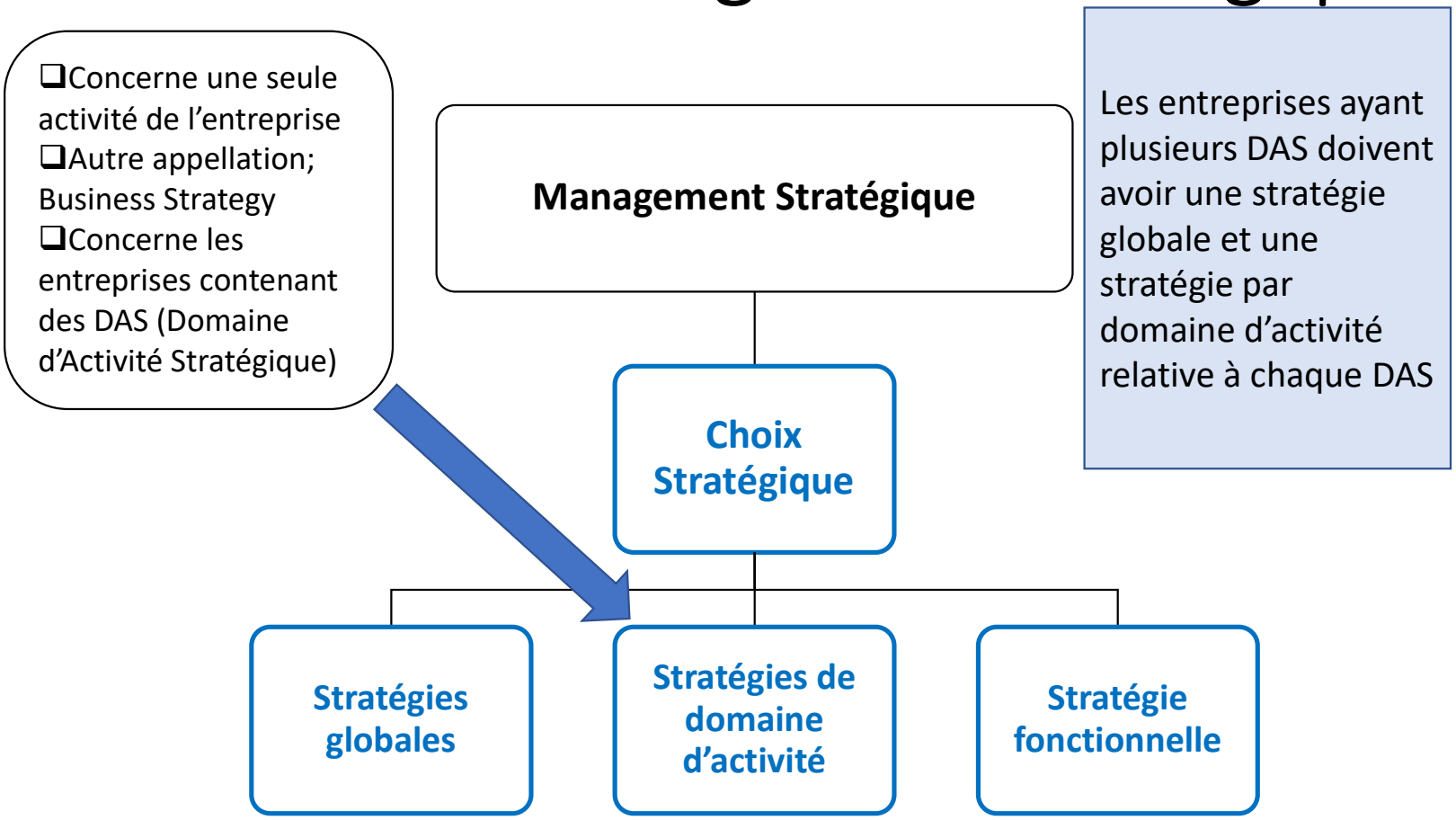

4. Processus du management stratégique

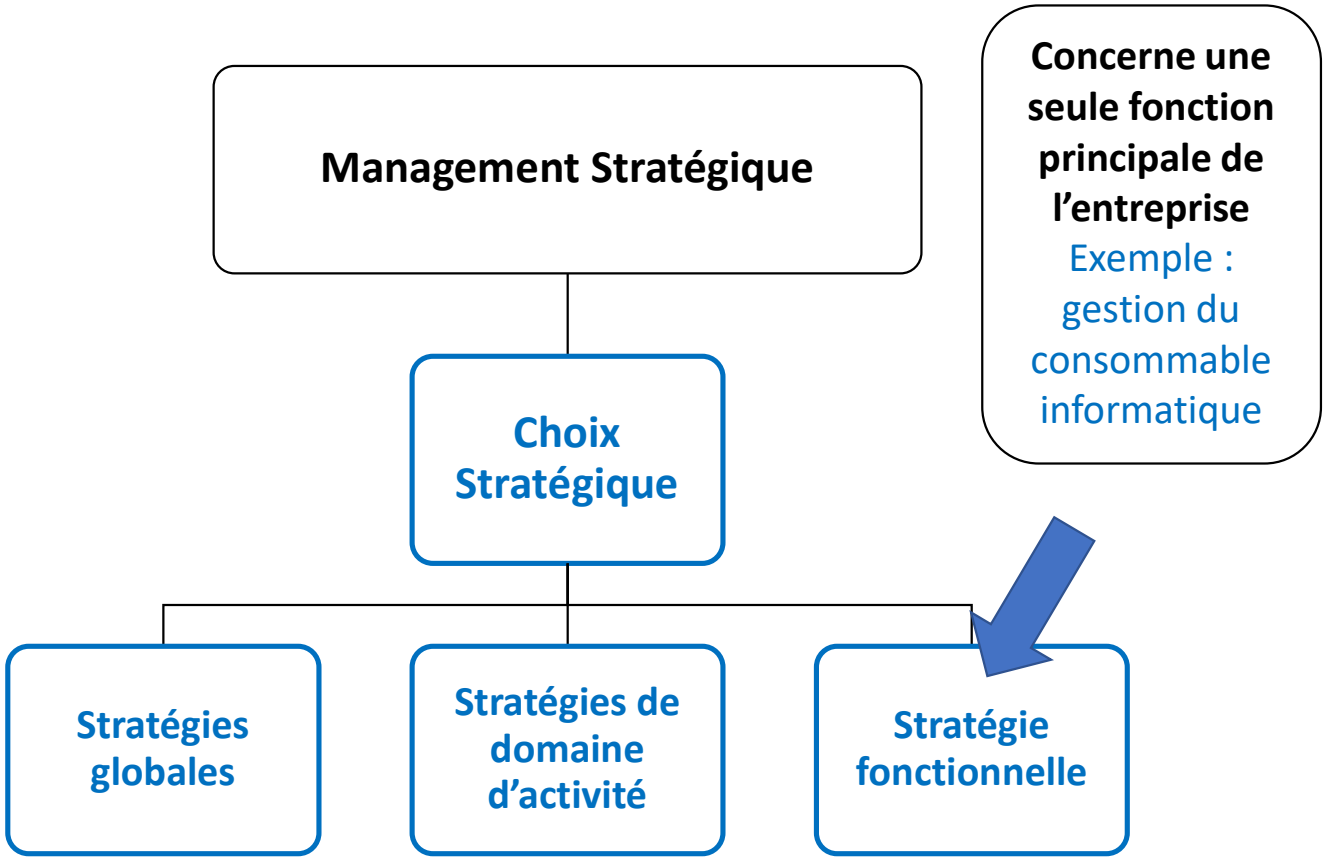

4. Processus du management stratégique

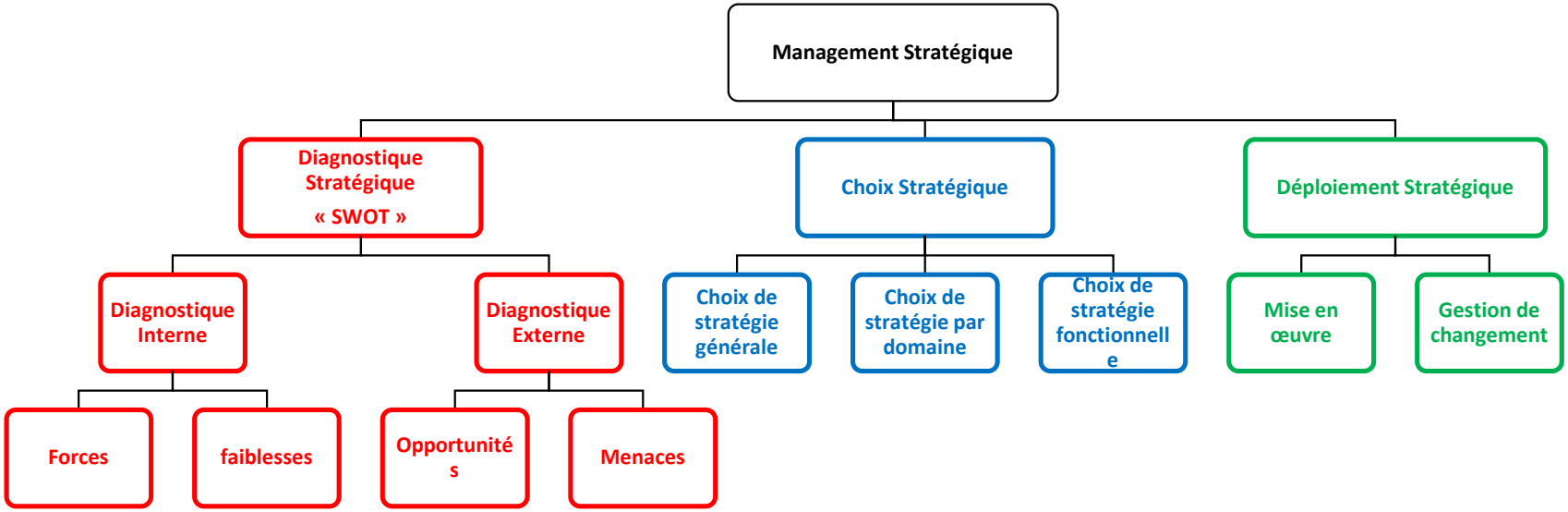

4. Processus du management stratégique

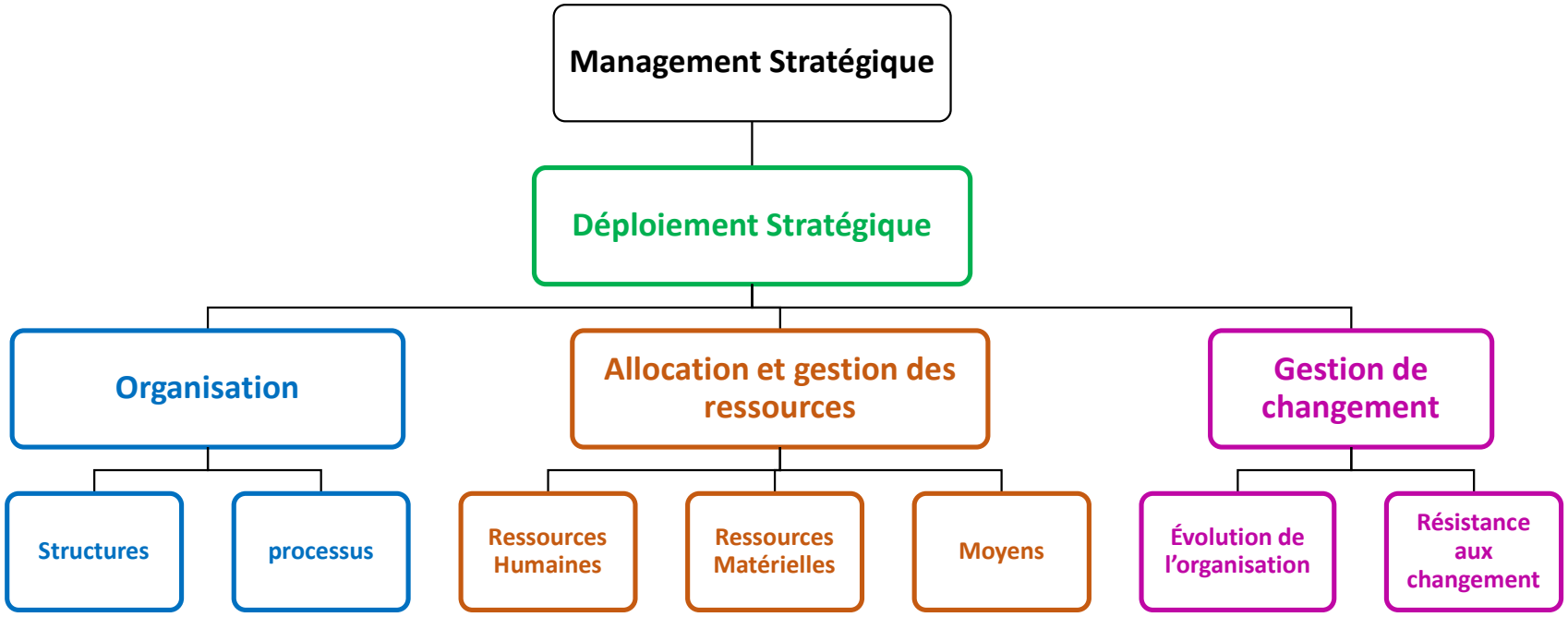

- **5. M**anagement stratégique des SI: Gouvernance stratégique- Alignement stratégique

5. Management stratégique des SI: Gouvernance stratégique- Alignement stratégique

- La DSI (Direction du système d'informations)est idéalement tenue de mobiliser pleinement ses ressources afin d'apporter sa pierre à la réussite de la mise en œuvre de la stratégie globale.

- **une adéquation entre**
- les orientations stratégiques générales et les objectifs prononcés de l'entreprise d'une part
- et la stratégie de la Direction du Système d'Information (DSI) d'autre part.

5. Management stratégique des SI: Gouvernance stratégique- Alignement stratégique

- En revanche, le mode de cet alignement stratégique diffère d'une entreprise à l'autre.
- Selon le secteur d'activité, la maturité de l'entreprise, etc….

- L'alignement stratégique des systèmes d'information peut prendre diverses formes. **Le modèle d'Henderson et Venkatraman propose 4 formes distinctes d'alignement stratégique des systèmes d'information.**

5. Management stratégique des SI: Gouvernance stratégique- Alignement stratégique

Référence : Sinergique.wordpress.com

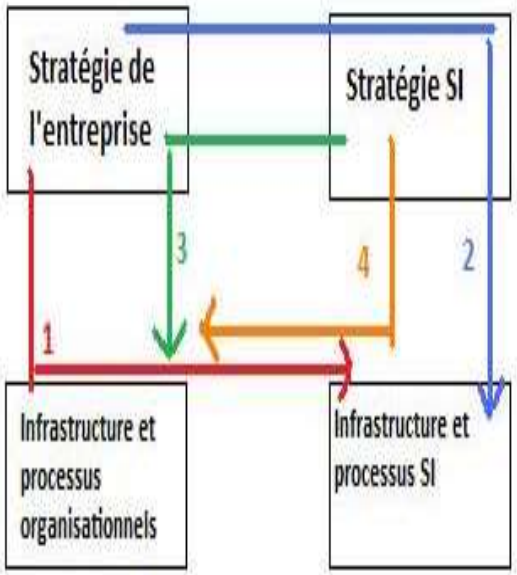

Modèle d'Henderson et Venkatraman de l'alignement stratégique du système d'informtion

MODE 1 : Exécution opérationnelle de la stratégie

1. la direction générale et les directions métiers sont à l'origine de la stratégie.
2. Une stratégie assurant l'exécution opérationnelle des activités suivant des règles de gestion prédéfinies.
3. La DSI travaille pour satisfaire des besoins de disponibilité, rapidité, coûts et délais.

5. Management stratégique des SI: Gouvernance stratégique- Alignement stratégique

Référence : Sinergique.wordpress.com

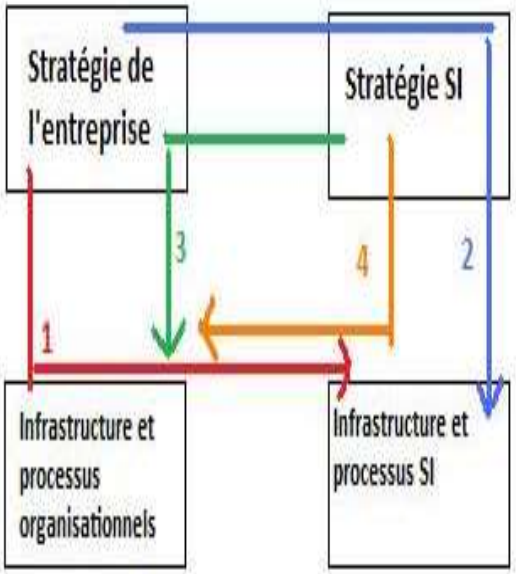

Modèle d'Henderson et Venkatraman de l'alignement stratégique du système d'informtion

Mode 2 : les SI comme vecteur de la transformation technologique

1. la direction générale définit une nouvelle stratégie qui va **déclencher une redéfinition de la stratégie de la DSI.**
2. la DSI est appelée à concrétiser un besoin de la direction générale.
3. Une fois la stratégie de la DSI redéfinie, il faut penser moyens nécessaires à sa mise en place.

5. Management stratégique des SI: Gouvernance stratégique- Alignement stratégique

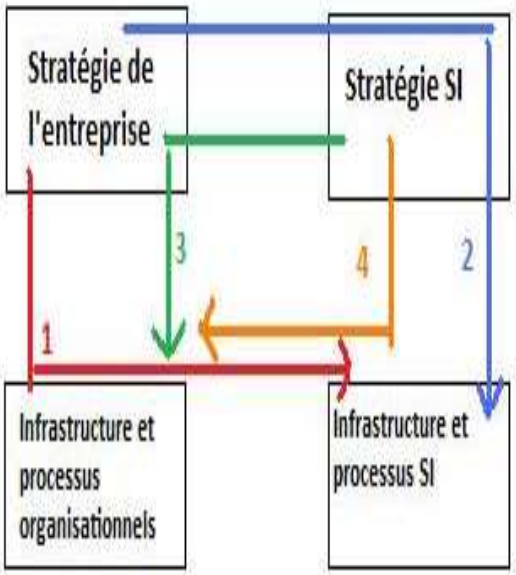

Modèle d'Henderson et Venkatraman de l'alignement stratégique du système d'informtion

Mode 3 : les SI à l'origine de la stratégie

- Appliqué dans des secteurs dominés par la technologie comme le secteur des télécommunications,

- La stratégie de la DSI est dans ce cas le fait **initiateur de la stratégie globale de l'entreprise.**

- La DSI traduit les nouvelles tendances technologiques en stratégie d'offres de produits et de service.

5. Management stratégique des SI: Gouvernance stratégique- Alignement stratégique

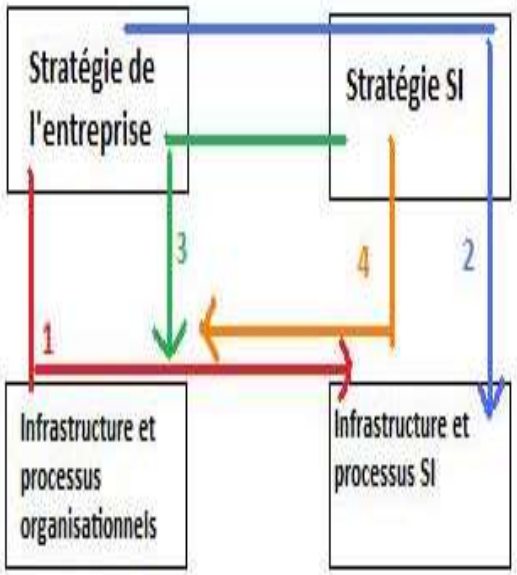

Modèle d'Henderson et Venkatraman de l'alignement stratégique du système d'informtion

MODE 4 : les SI comme prestataire de services opérationnels

- La DSI **<u>élabore une stratégie</u>** d'organisation des infrastructures et processus dans l'entreprise pour optimiser les performances

- Appliqué dans les entreprises ayant rythme d'évolution des activités en augmentation