1

N'icyubahiro

p

1. Tu - ra - gu - si - ngi-za Da - ta,
Du - te - ra-ny'i-mbe-re ya - we

Wo - w'u - tu - ye mu mu-cyo mwi - nshi
Ku - bw'u - ru - ku-ndo rwa-we rwi - nshi,

mf

U - ro - ndo - r'i - byo mw'i - ju - ru.
Tu - gu - shi - ma bi - ta - nga - je.

Inyikirizo

p

Shimwa, ha-bw'iku-zo, Mu - re-myi wa byo - se,

f *mf*

Al - le-lu-ya ! Shi - mwa, ku - zwa, Ma-n'i-ki-

mf

za ! Al - le-lu - ya ! Al - le-lu - ya !

2. Watuviriye nk'umucyo,
Mana Data, Mana y'ubuntu,
Muri Yesu, Umwan'ukunda.
Kubwe ubugingo bwacu
Burakuramya, bugushima,
Bukwamamariz'ah'uri
Shimwa, habw'ikuzo, etc.

N'icyubahiro

2

p

1. Du - te - re i - ndi - ri - mbo nzi - za,
U - ru - pfu n'u - bu - gi - ngo bye

Du - hi - mba - ze U - mwa - na w'I - ma - na
Bi - hi - shu - ra u - bu - ntu bw'i - te - ka,

mf

Y'u - ru - ku - ndo i - ho - ra - ho.
I - ne - za no ku - ge - ra I - we.

Inyikirizo

p

I - shi - mwe n'i - ku - zo Ni i - by'u - wo Mu - ki -

f

za. Al - le - lu - ya ! Ha - bw'i - ku - zo Nya-

mf

ga - sa - ni ! Al - le - lu - ya ! Al - le - lu - ya !

2. Yesu, akira ishimwe ryacu,
Wow'uzaba mu bihe byose
Indirimbo y'abizera.
Twacunguwe n'amaraso,
Tuvurwa n'imibyimba yawe,
Twabayeho nk'abazuke.
Ishimwe, n'ikuzo, etc.

N'icyubahiro

3

p

Ye - su, ku - bo - ho - rwa kwa - cu,
Nya - ga - sa - ni u - ta - ts'u - bwi - za,

Wa - tu - ro - nke - ye gu - cu - ngu - rwa
U - du - ha a - ma - ho - ro, u - ku - ne - sha,

mf

Ku - bw'i - mi - ba - ba - ro ya - we.
I - byi - shi - mo n'u - mu - gi - sha.

p

Mu - ki - za mwi - za pe, Wi - ca - ye he - ju -

f

ru, Wu - je u - bwi - za, Wu - je i - ku - zo Tu -

mf

ku - ra - mye, Tu - za - gu - si - ngi - z'i - te - ka.

4

Buhoro

p

1. Shi-mwa Da-ta u - ho - ra-ho !

mf

Shi-mwa Da-ta u - ho - ra-ho ! Wa-tu - ro-nke -

f

y'I-nte - be I-su-mb'I-bya-re-mwe byo - se.

f *p*

U - ta-nga a - ga - ki-za, U - ta-nga a -

ga - ki-za : A - ki - ra i - ri tu - ro,

f

Ry'u-ru - ku - ndo n'i - ry'i - shi - mwe !

2. Shimwa Ntam'uboneye ! *(bis)*
Wakijij'umukumbi
Witanga ku musaraba.
Wanesheje shitani ; *(bis)*
Mucunguz'ukomeye,
Ushimwe, Ushimw'iteka.

3. Yee, Shimwa, Nyagasani ! *(bis)*
Ububasha, n'ubwawe,
Ubwami, ikuzo n'ibyawe !
Mu bihe bidashira, *(bis)*
Tuzaririmba ineza,
Agakiza no gutsinda.

5

Dutuje

p

1. Ma-n'u-du - hu - je mu ru - ku - ndo

mf

Du-ki-ki - je Nya-ga - sa - ni, A-ka-nwa ka - cu

ka - ma - ma - za U-ru-ku - ndo rwa - we rwi-nshi.

Inyikirizo

p

I - zi - na rya - we ni-ryu - ba - hwe ! Shi-mi-rwa

mf

u - rw'u - du kunda ! A - bawe ba - rwama-maze-kw'i-

y'i - si, Ba - te - ge - re - je kwi-ma-na na - we !

2. Kubw'ubuntu, Mana itangaje,
Kuva iteka washatse
Kutwinjiza ubwawe Data,
Mu munezero w'iteka.
Izina ryawe etc.

3. Gushaka kw'urukundo rwawe
Nti kwari kunyurwa neza,
Utibona mu ijuru, hamwe
N'abera bagukikije.
Izina ryawe etc.

4. Amahoro, n'ibyiza byawe,
Tubifite muri Kristo ;
Vuba, mw'ijwi ryo kunesha kwe
Tuzamurwe tumusange.
Izina ryawe etc.

>>>

5. Mana turagupfukamiye
Mu rukundo rwawe rwinshi ;
Soza ibisigaye kuri twe,
Tebutsa kuza kwa Yesu.
Izina ryawe etc.

Tunezerewe

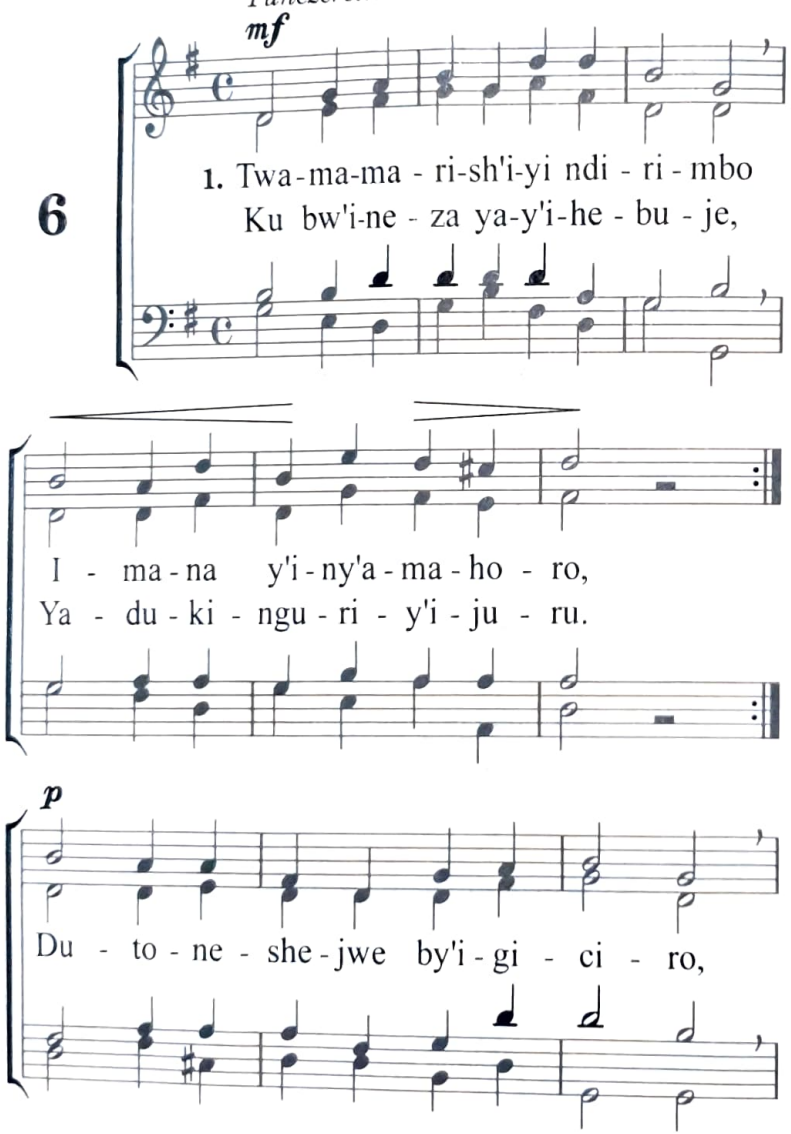

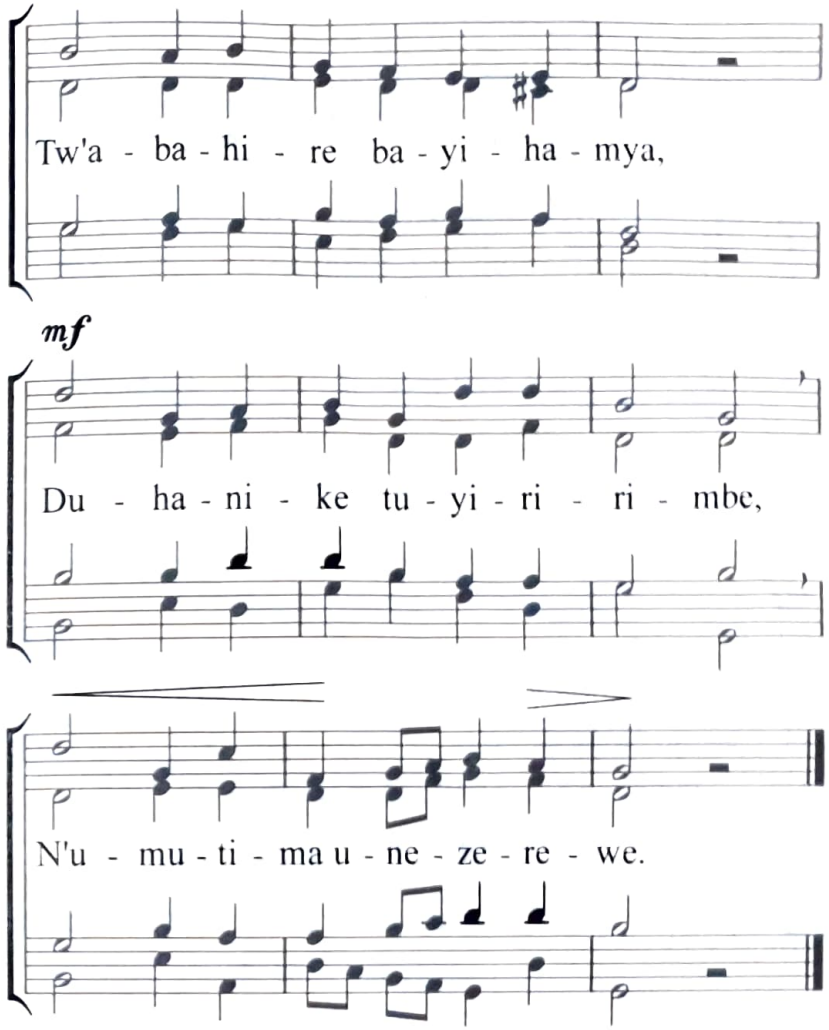

2. Imitima yac'isingiza
Imana y'inyarukundo !
Imitim'irakwiringiye
Ubu n'igihe cy'iteka.
Imbarag'ubuntu, ububasha
Biduhesha umugisha :
Kandi itorero ryiringiye
Kubaho kw'iteka ryose.

7

Buhoro

p

1. Ku-bwa Kri - stu tu - za - nye
Ka - ndi tu - ra - ku - ra - mya

mf

I - gi - ta - mbo cyo gu - shi - ma ;
Ha - mwe n'a - ba - ma - ra - yi - ka !

Inyikirizo

p

U - shi - mwe Ma - na ya - cu

mf

N'a - ba - we ba - te - ra - nye.

2. Twari mu byaha byacu,
Turi abo kurimbuka ;
Utunyaga Shitani
Maze utubera Data :
Ushimwe Mana yacu, etc.

3. Watugabiye Yesu,
Rwose turamwegurirwa :
Muri we tugenerwa
Ikamba ry'iteka ryose.
Ushimwe Mana yacu, etc.

4. Yesu yatwiringije
Kuza kutujyana vuba
Mu buturo bw'ijuru,
Aho azaz'aturutse.
Ushimwe Mana yacu, etc.

5. Tuzagusingiza ubwo
Uri mw'ikuzo mu mucyo ;
Ubwo abera twese
Tuzasubiramo tuti :
Ushimwe Mana yacu, etc.

8

N'icyubahiro

mf

1. U - ku - zwe Mu - cu - ngu - zi,
Ku-bwo gu - ki - za a - ba - bi,

Wo - we - ki - ne - ge wa Da - ta,
U - ra - ma - nu - k'u - za mw'i - si !

p

Ye - su ! shyi - rwa he - ju - ru

mf

U - bu - zi - ra - he - re - zo !

p

Ye - su ! shyi - rwa he - ju - ru

f

U - bu - zi - ra - he - re - zo !

2. Waraje Ntama wera !
Wicwa urupfu rubi cyane ;
Ariko warazutse
Kubw'ubushobozi bwawe,
Umaraho imbaraga
Z'ikuzimu n'urupfu. } *(bis)*

3. Wuzuye urukundo,
Wiranguz'imibabaro,
Uratuguranira
Turabohorwa byuzuye,
Yesu ! shyirwa hejuru
Ubuzira herezo ! } *(bis)*

Tutihuta, tuzamuye amajwi

9

mf

1. Mw'I-to - re - ro, Ye - s'a - shi - mwe,
U - bwe ya - ra - ryi - ro - nke - ye,

A - he - bu - je a - ri - ku - nda !
Ni I - bi - da - su - bi - rwa - ho.

p *mf*

Mu nzu ya Da - ta wa twe - se Vu - ba a - za-

mf

ryi - nji - za ; Ri - ra - ba - gi - ra - n'u-

mu - cyo, N'u - ko a - za - ryi - shyi - ra.

2. Mw'itorero, Yes'ashimwe !
Mbere y'uko ryakirwa
Ahataba amarira
Rizababazw'akanya.
Muri iyo mibereho
Yo gutsinda urupfu,
Umugeni wazamuwe
Ashima Ntama iteka.

3. Mw'itorero, Yes'ashimwe !
Umukiza n'akuzwe !
Ajy'ababarana natwe,
Tumuri ku mutima.
Wa munsi uregereje,
Ibyacu bimuhamye
Adusange nta mugayo,
Twamamaze ibyiza bye.

Tutihuta, tuzamuy'amajwi

10

mf

1. Shimwa Nta-ma, himbazwa Mu-ki-

f

za ! Mu-ri we u - rupfu rwa - ra-tsinzwe.

p

U - mwa - nzi ya - hu - ye n'i - mba - ra -

mf

ga ze, I - ku - zi - mu na ho ha-ra - mwu-

Inyikirizo

f

mvi - ra Al - le - lu-ya, ku-zwa Ye-su !

mf

Al - le-lu-ya, ku - zwa Ye-su ! I - ku-zimu ha -

p

mf

ra - tsi-nzwe, n'u - ru-pfu, n'u - ru-pfu.

2. Nk'uko Kristo yanzwe n'ab'iy'isi,
Yicaye mu ijuru mu ikuzo rye,
Itorero mw'isi ryarahinyuwe,
Bidatinze rizambikwa ubwiza.
Alleluya, kuzwa Yesu ! etc.

3. Watubwiye ko uzagaruka ;
Yesu, vuba uzaza kudutwara.
Abami batsinze tujye mu ikuzo,
Turirimbe indirimbo yo kunesha :
Alleluya, kuzwa Yesu ! etc.

Turamya

11

mf *p*

1. Tu - ku - bo - n'u - ta - mi - ri -

jw'i - ku-zo mw'i - ju - ru, Ka - ndi tu - ku - ra -

mf

mya, tu - ku - ra - nga - mi - ye U -

bwi - za bu - gu - ta - tse, Nya - ga-sa - ni

Ye - su, Twi - bu - k'u - ru - pfu

n'i - mi - ba - ba-ro ya - we.

2. Ubwoba n'agahinda wagize ku bwacu,
Kubw'ikamba ry'amahwa no guhemurwa,
Gutukwa no kuvushw'amaraso n'ab'isi,
Byaguheshej'ikuzo mu ijuru Yesu.

3. Ku musaraba wanyoye ibisharira,
Ntihagir'uwita ku gutaka kwawe ;
Ub'ushyizwe hejuru ku ntebe ya Data,
Ijuru rirangurur'ikuzo ryawe.

4. Ubw'Imana Data mu gihe gikomeye
Yagutereranye, Mwana way'ikunda,
Uwategeshejw'amahwa yambitsw'ikamba
Ahabengeran'ikuzo rye mw'ijuru.

5. Wowe Mucunguzi mwiza turakuramya !
Ntama w'Iman'ukwiy'ikuzo n'ishimwe,
Isi n'ijuru bifatanye kwamamaza
Imbaraga hamwe n'ububasha bwawe !

6. Indirimb'ihimbaza ikuzo rya Data
Iva mu mitima dusaby'urukundo,
N'indirimb'ihoraho yahereye kw'isi
Yamamaz'ihimbaze Data na Mwana !

12

N'isheja

p

Ku wa - du - ki - ji - j'i - bya-

ha A - ka - twe - je - sh'a - ma - ra - so, Na-

p

ha - bwe u - bwa - mi n'u - bwi - za ! Nta - m'a - kwi-

ri - ye gu - ha - bwa I - cyu - ba - hi - ro

mf

n'i - ku - zo, U - bwa - m'u - bwe - nge n'i - mba - ra -

f

ga, U - bwa - m'u - bwe - nge n'i - mba - ra - ga.