V39

MISSA

IN HONOREM

SANCTAE ANNAE

Pour Chœur mixte

Charles Haenni

KYRIE
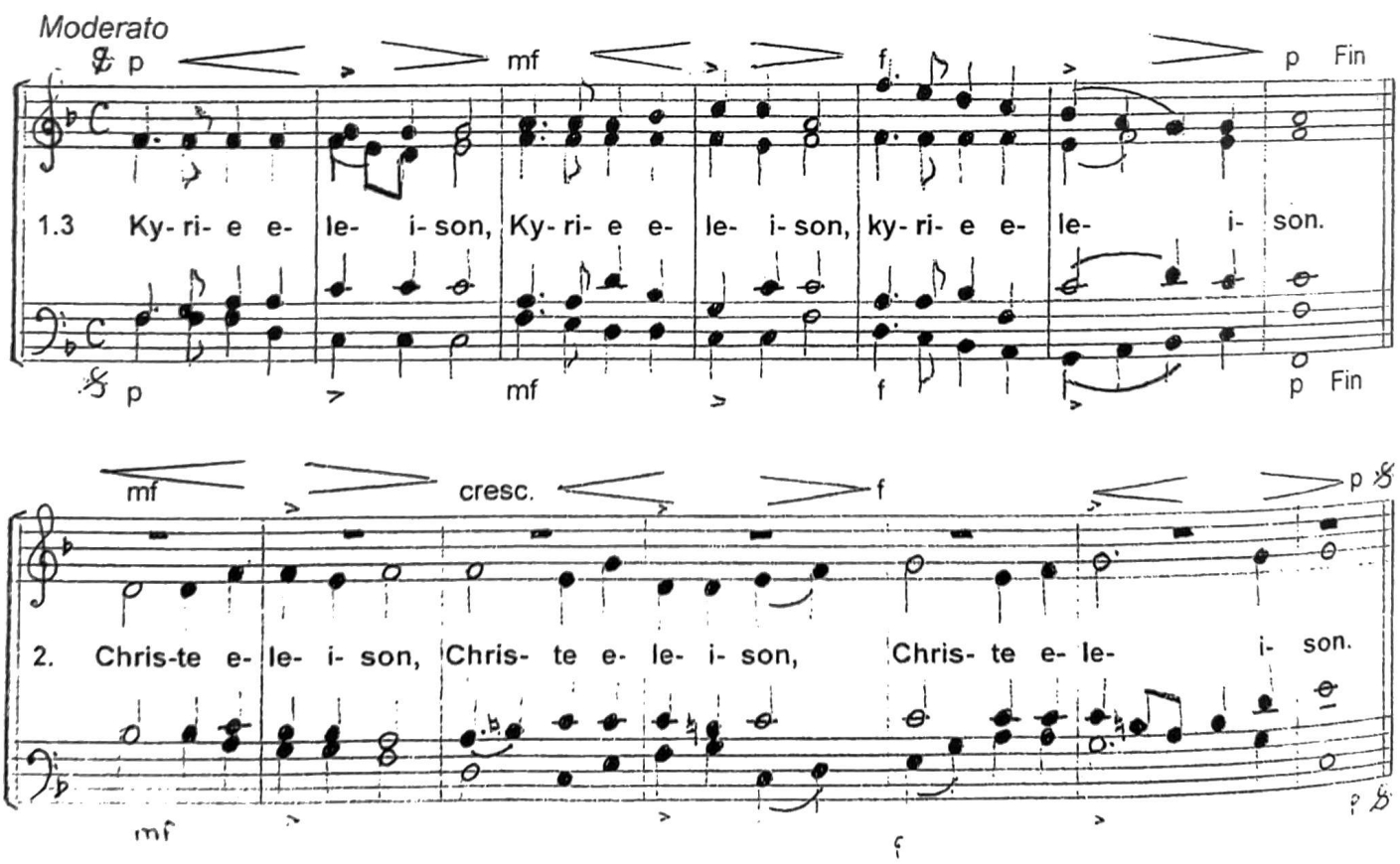
1909