Notre Père
Messe de la Grâce

Eglise LYON Centre
GLORIOUS
Harm.: Michèle-Andrée Epiney

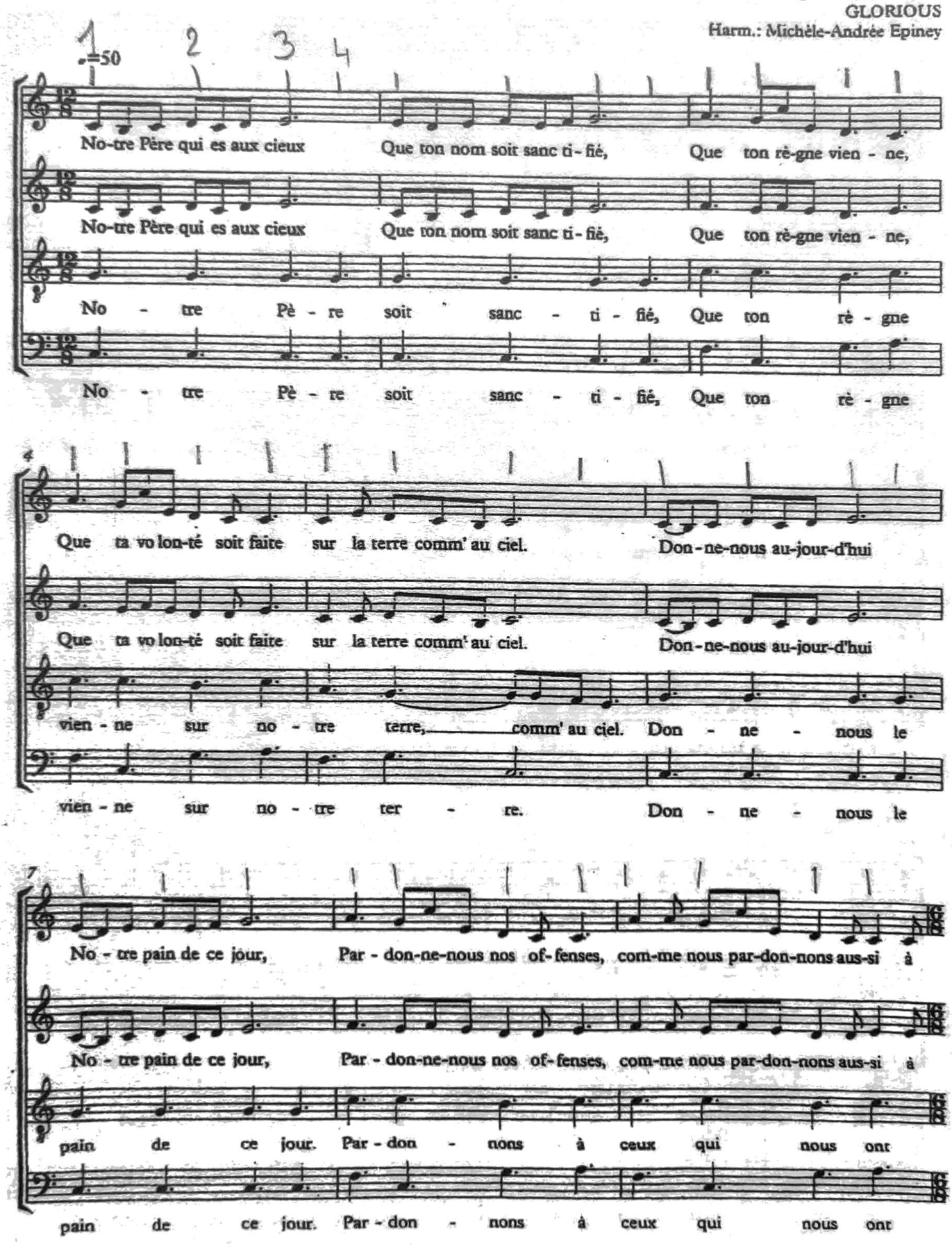

10

ceux qui nous ont of-fen - sés, ne nous lais - se pas en-trer

ceux qui nous ont of-fen - sés, ne nous lais - se pas en-trer

of - fen - sés, of-fen-sés. ne nous lais - se pas en-trer

of - fen - sés. Ne nous lais - se pas en-trer

13

en ten - ta-tion mais dé - li - vre - nous du mal. Car c'est à

en ten - ta-tion mais dé - li - vre - nous du mal. Car c'est à

en ten - ta-tion mais dé - li - vre - nous du mal. du mal. Car c'est à

en - trer dans la ten - ta-tion, mais dé-li - vre nous du mal, du mal.

16

Toi qu'ap-par-tiennent le règne, la puis-sance et la gloi - re, pour les siè-cles des siè - cles. A-

Toi qu'ap-par-tiennent le règne, la puis-sance et la gloi - re, pour les siè-cles des siè - cles. A-

Toi qu'ap-par-tiennent le règne, la puis-sance et la gloi - re, pour les siè-cles des siè - cles. A-

A Toi qu'ap - par - tiennent la puis - sance et la gloire. A -

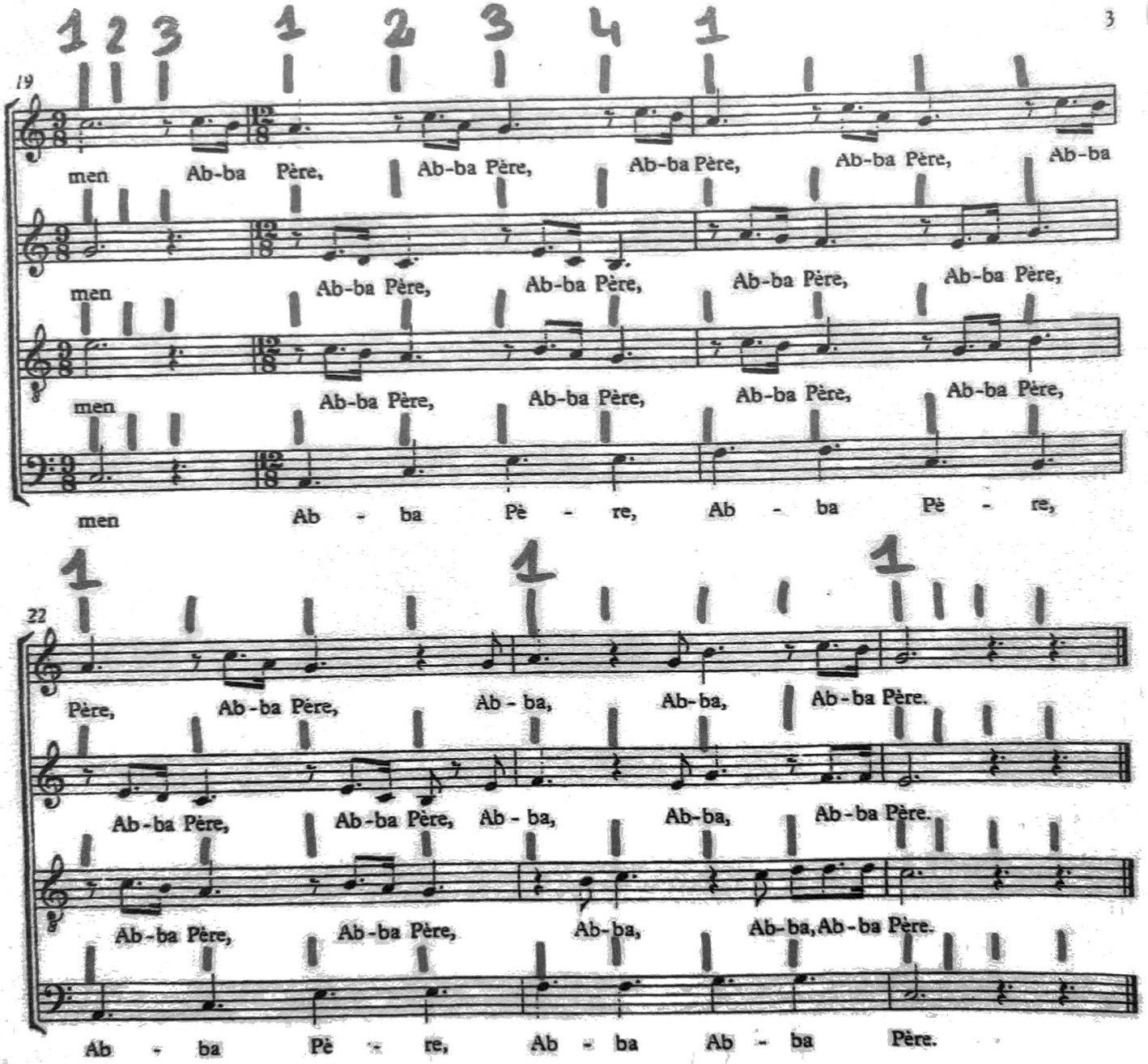
3
19
men Ab-ba Père, Ab-ba Père, Ab-ba Père, Ab-ba Père, Ab-ba
men Ab-ba Père, Ab-ba Père, Ab-ba Père, Ab-ba Père,
men Ab-ba Père, Ab-ba Père, Ab-ba Père, Ab-ba Père,
men Ab - ba Pè - re, Ab - ba Pè - re,
22
Père, Ab-ba Père, Ab - ba, Ab-ba, Ab-ba Père.
Ab-ba Père, Ab-ba Père, Ab - ba, Ab-ba, Ab-ba Père.
Ab-ba Père, Ab-ba Père, Ab-ba, Ab-ba, Ab-ba Père.
Ab - ba Pè - re, Ab - ba Ab - ba Père.