Le Temps du Muguet

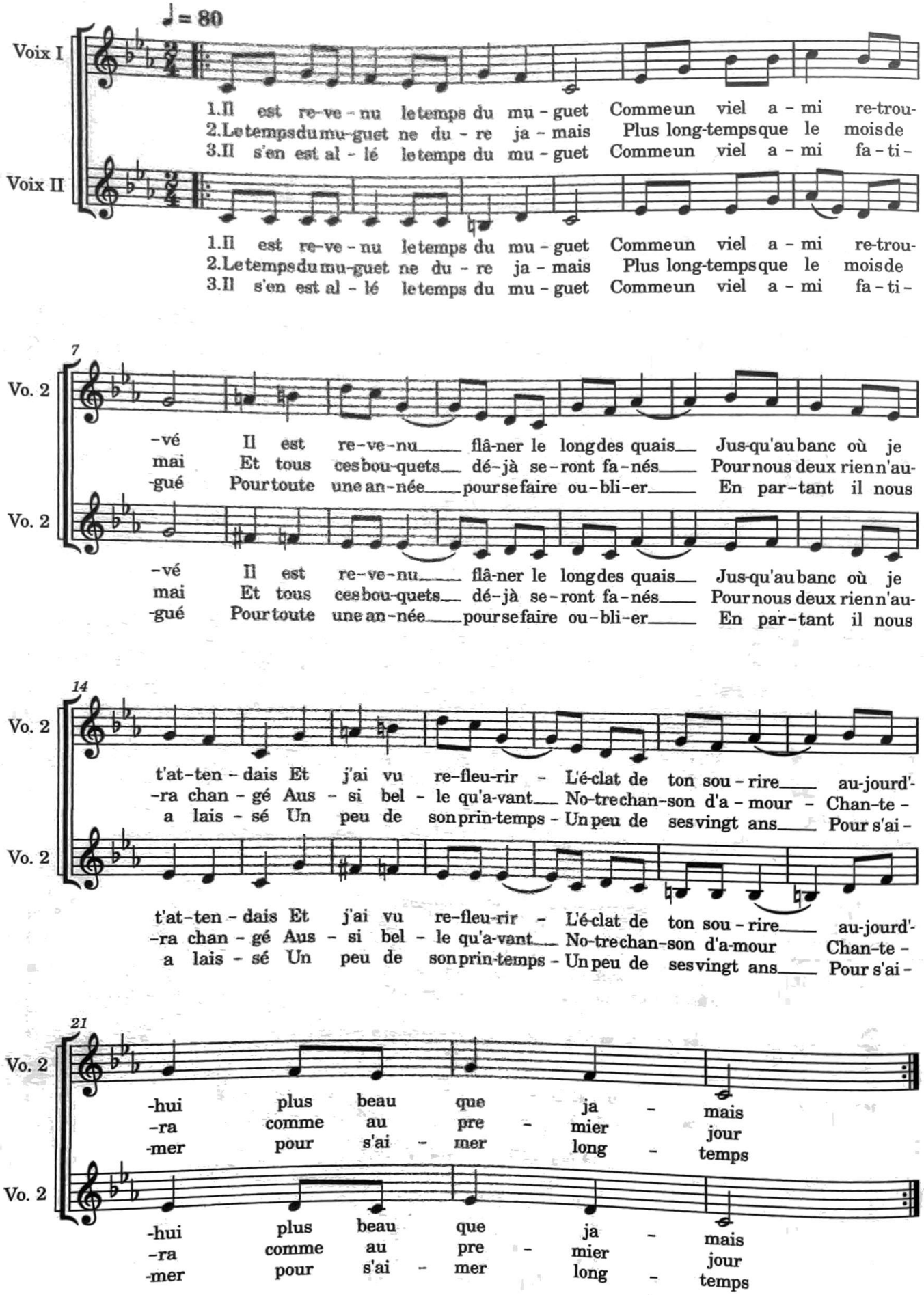

Il est revenu le temps du muguet
Comme un vieil ami retrouvé
Il est revenu flâner le long des quais
Jusqu'au banc où je t'attendais
Et j'ai vu refleurir l'éclat de ton sourire
Aujourd'hui plus beau que jamais

Le temps du muguet ne dure jamais
Plus longtemps que le mois de mai
Quand tous ses bouquets déjà seront fanés
Pour nous deux rien n'aura changé
Aussi belle qu'avant notre chanson d'amour
Chantera comme au premier jour

Il s'en est allé le temps du muguet
Comme un vieil ami fatigué
Pour toute une année pour se faire oublier
En partant il nous a laissé
Un peu de son printemps un peu de nos vingt ans
Pour s'aimer pour s'aimer longtemps