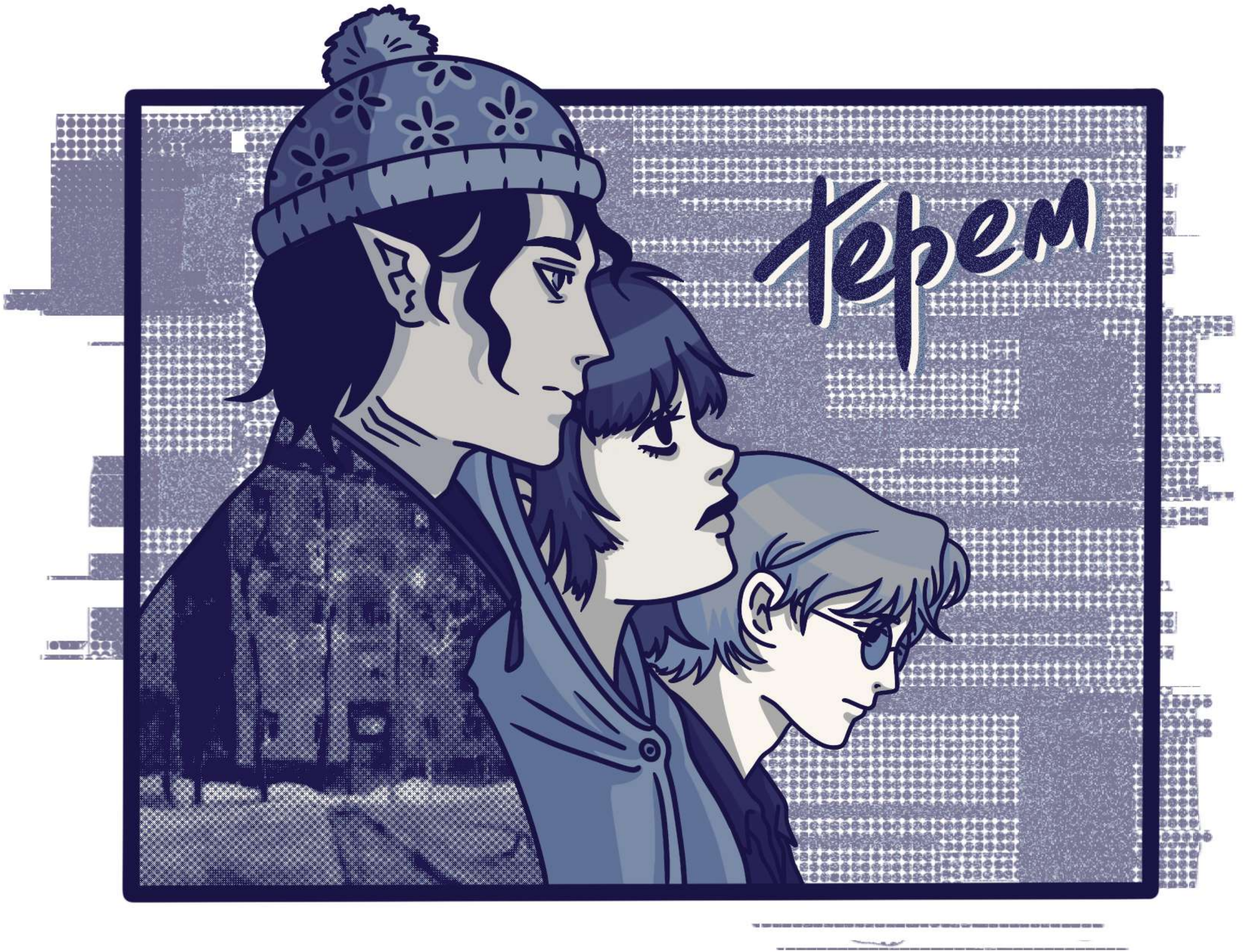
Теремъ

СУЩЕСТВУЕТ МНОГО ИСТОРИЙ
ПРО МАГИЮ ...
ЗЛП

НО НАША ИСТОРИЯ НАЧИНАЕТСЯ
НЕ В ЭТОМ МЕСТЕ

ПЕЛЬМЕННАЯ
«ПЕЛЬ-МЭН»
С 22.00 ДО 12.00

МПУ им.Т.Гроттер №53
ОТРЕПЫШ

МПУ №53 им. Т.ГРОТТЕР
Дорогие абитуриенты! *бывшие хи-хи-хи* Сегодня наступил новый этап в вашей жизни. Добро пожаловать в МПУ 53 им. Т. Гроптер!

НЕ ПОДВЕДИТЕ. БУДУЩИЕ ЭКСПЕРТЫ МАГИЧЕСКОЙ
МПУ №53 им. Т.ГРОТТЕР

АМЯТКА УДЕНТА:
ЧАСТЬ
4-17В
Отменили ваши пары, товарищи студенты.
От-ме-ни-ли!
Мы Геннадия Ивановича найти нигде не можем, с утра ищем.

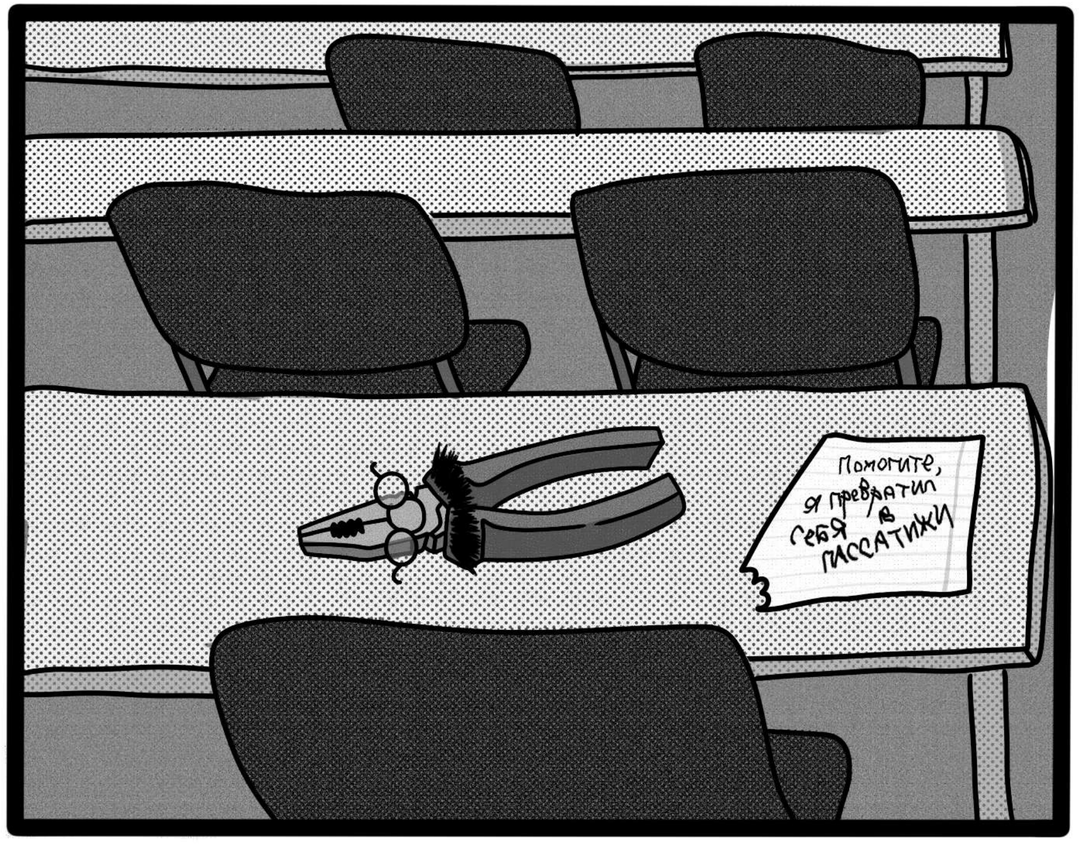
Помогите, я превратил себя в ГИССАТИКИ

Топ причин почему наши комиксы надо любить:
А вы чего не пошли в столовую, ребят?
Из меню мацу и хумус убрали, не пойду.
Там одни додики.

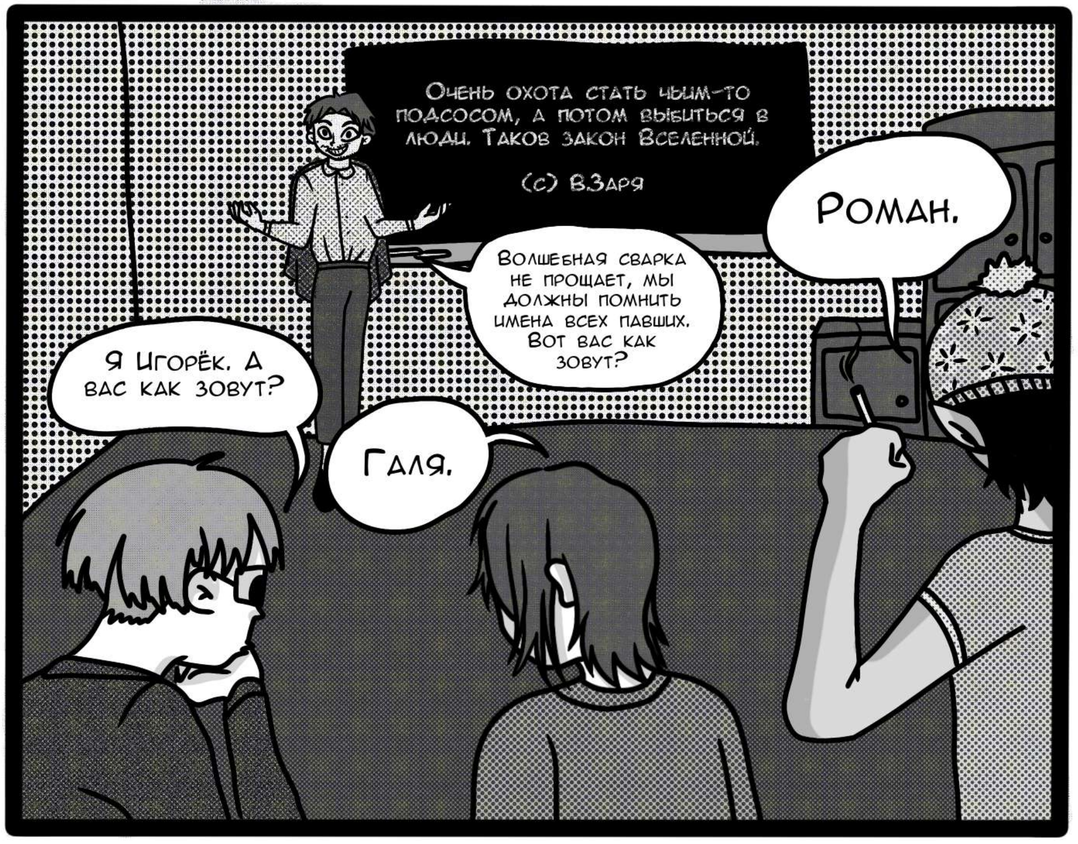
Очень охота стать чьим-то подсосом, а потом выбиться в люди. Таков закон Вселенной.
(с) В.Заря
Я Игорёк. А вас как зовут?
Волшебная сварка не прощает, мы должны помнить имена всех павших. Вот вас как зовут?
Галя.
Роман.

Погнали в рюмочную. Там сейчас сливочное по пять монет продают.
Погнали)
Я за.
Cool

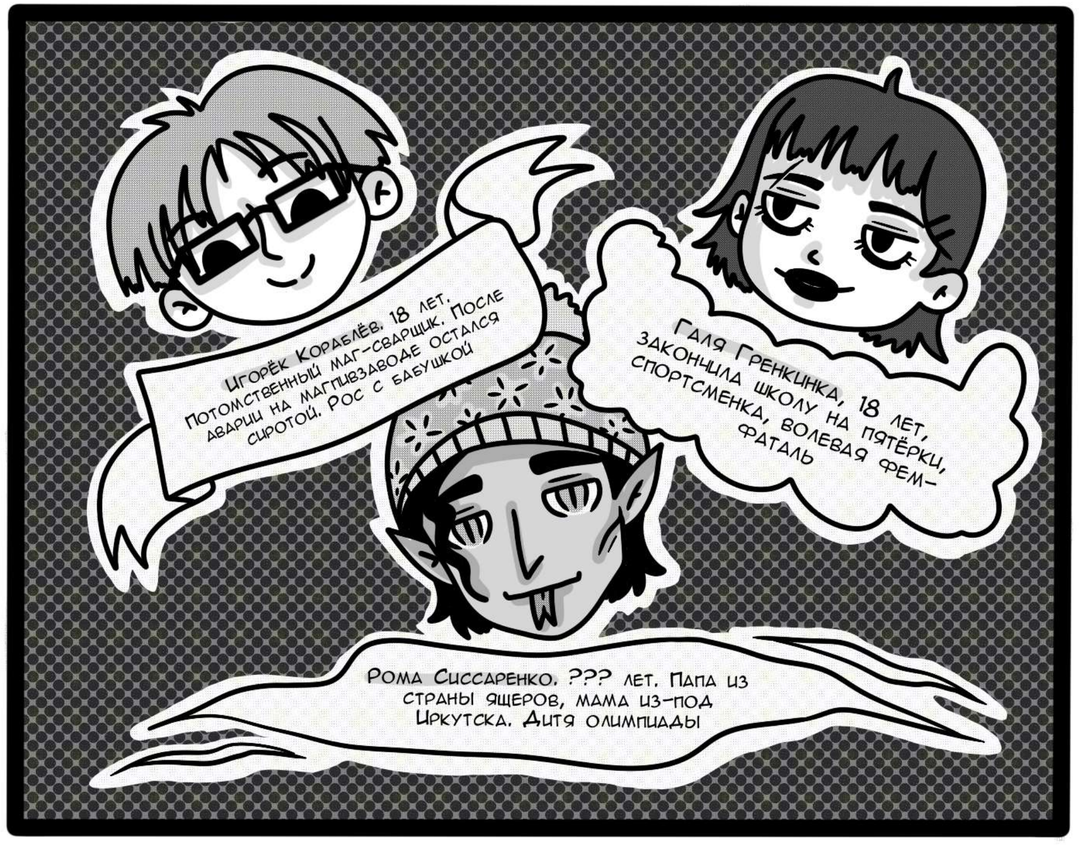
Игорёк Кораблёв, 18 лет. Потомственный маг-сварщик. После аварии на магпивзаводе остался сиротой. Рос с бабушкой
Галя Гренкинка, 18 лет, закончила школу на пятёрки, спортсменка, волевая фем-фаталь
Рома Сиссаренко. ??? лет. Папа из страны ящеров, мама из-под Иркутска. Дитя олимпиады

До понедельника, ребята. Помните, до конца семестра вам надо сохранить хотя бы восемь пальцев.
Сидоров, тебя не касается.

Не хотите на выходных встретиться?
Я как раз про одно полуночное место слышал, можно зайти закупиться.
Можно!

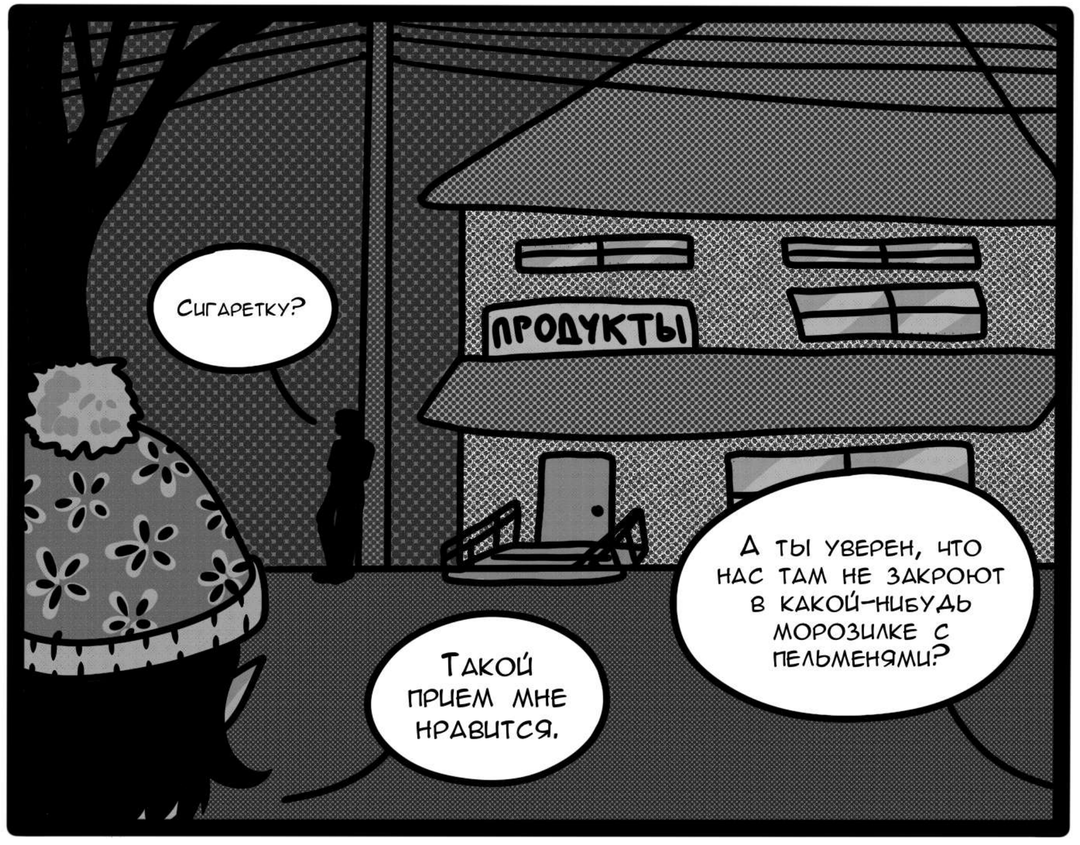
Сигаретку?
ПРОДУКТЫ
Такой прием мне нравится.
А ты уверен, что нас там не закроют в какой-нибудь морозилке с пельменями?

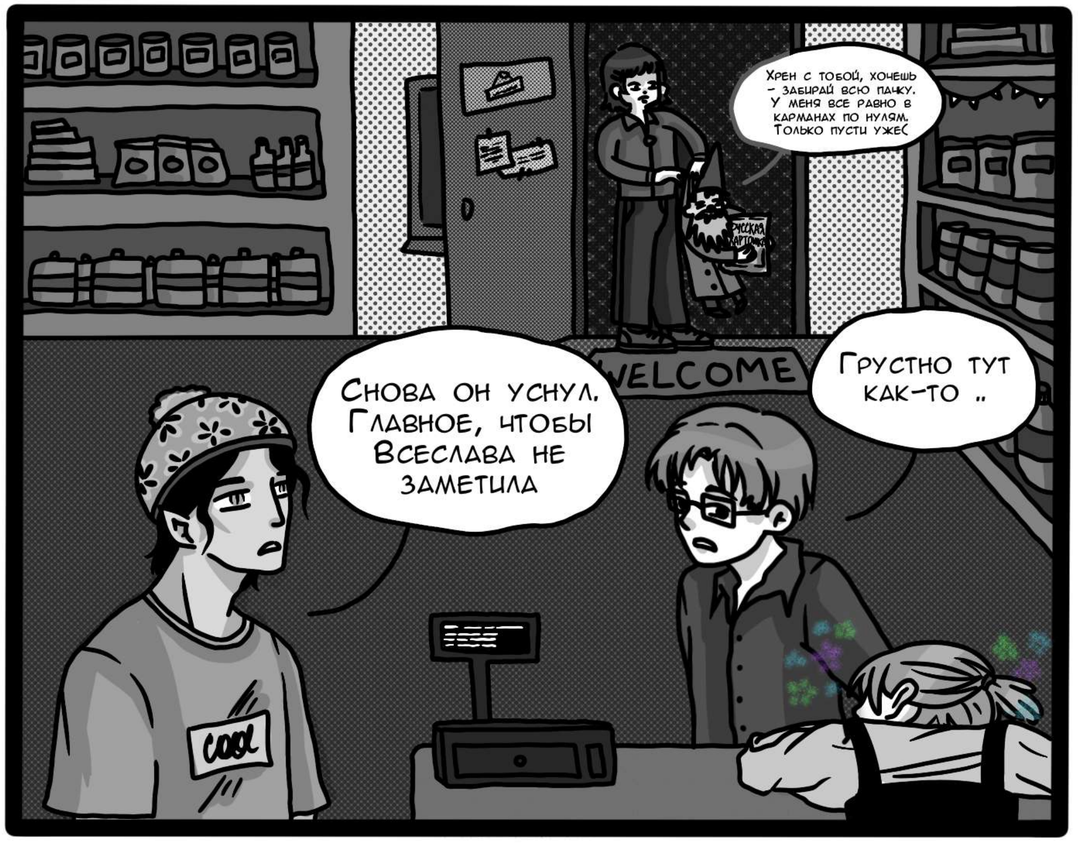
Хрен с тобой, хочешь – забирай всю пачку. У меня все равно в карманах по нулям. Только пусти ужей
WELCOME
Снова он уснул. Главное, чтобы Всеслава не заметила
Грустно тут как-то ..
COOL

На мою бабку похож
А ты точно на курсы визажистов ходила?
Ну все, теперь точно не заметят

А это чё?
ПРОДУКТЫ
Хз, забрал за спасение
Лучше бы пива взял
COOL
РУССКАЯ КАРТОШКА

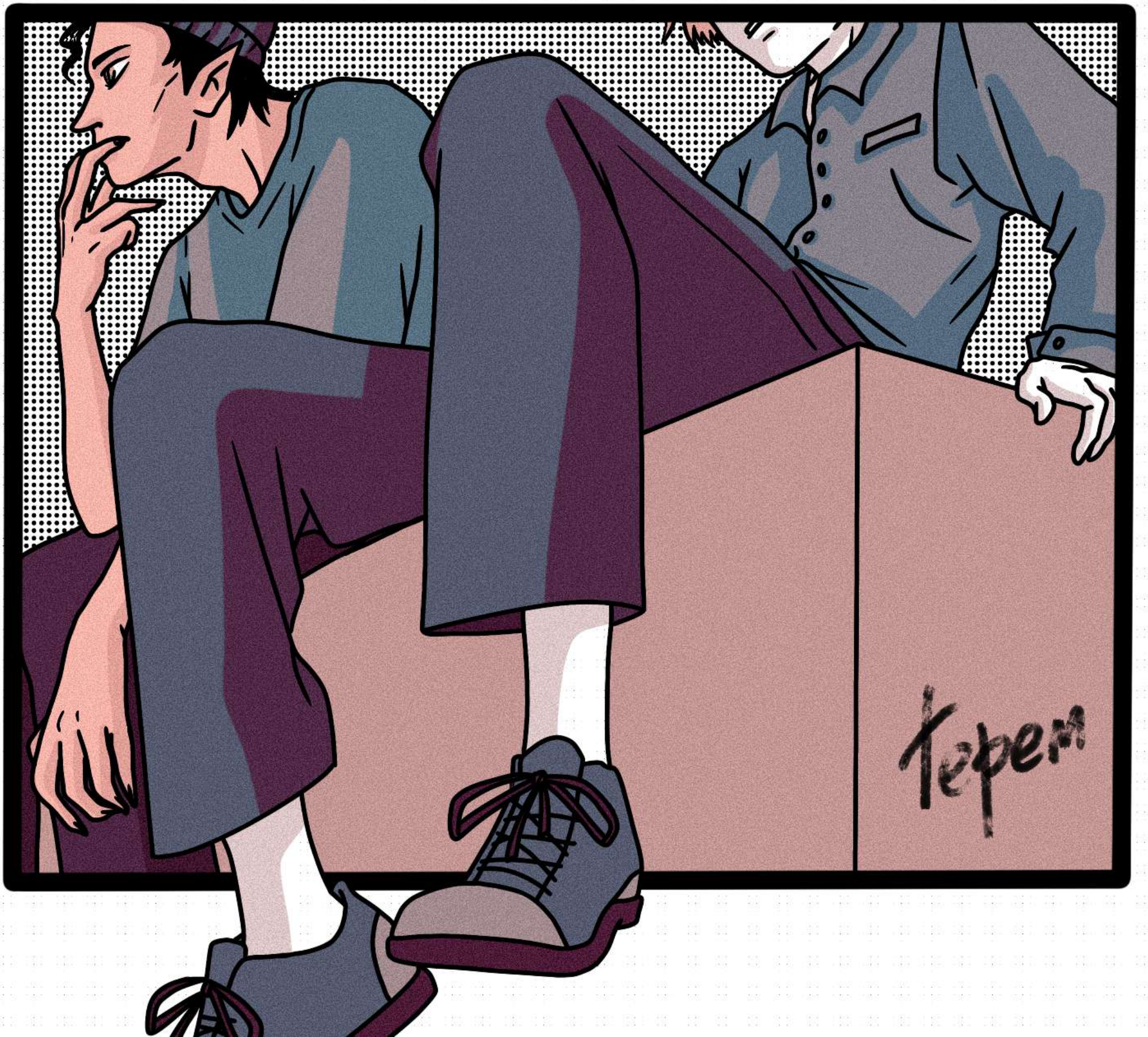
Терем