東京都立大学

【学部】
人文社会学部 人間社会学科

言語科学教室

【大学院】
人文科学研究科 人間科学専攻

言語科学分野

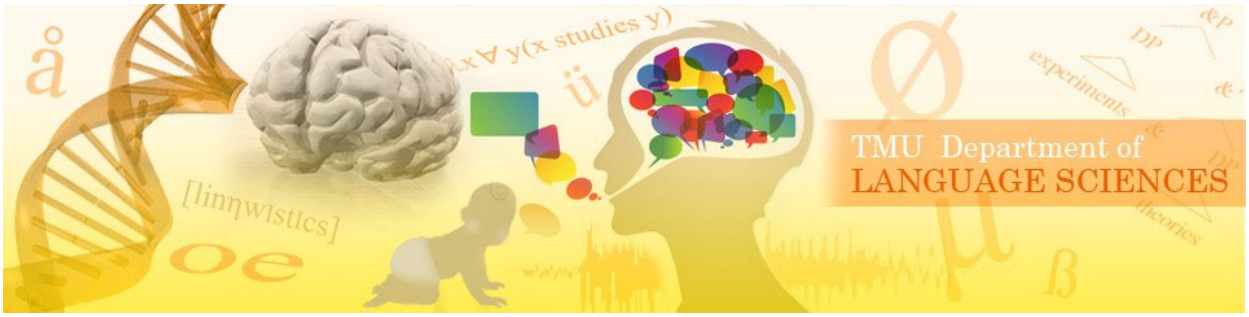

２０２６年度教室紹介パンフレット

「言語科学教室（分野）」

言語科学教室（分野）では、「ことばを科学的に分析する」ことを目標としています。

- ✧ 赤ちゃんは自然に言葉を話すのに、大人になるとなぜ外国語は難しいのでしょう。
- ✧ 外国語は早く習いはじめた方がよいと思いますか。
- ✧ 日本語は英語やドイツ語やフランス語と、どこが違うのでしょう。
- ✧ トリとヒトにはある共通点があります。それは何でしょう。

言語科学教室（分野）では、これらの質問に答えようと、ことばの『音』、『語彙』、『文法』、『意味』について、普遍性と個別性を追究しています。さらにそれらの発達や学習の過程について、『脳の構造と機能』、『生物科学』という視点から探っています。言語の様々な分析法、調査、観察、脳の計測法などの基礎知識を身につけるために、以下の講義、ゼミ、実習科目を開講しています。

授業科目名	単位数	必要度	履修年次	担当者	授業内容
音韻論基礎101・102	各2	A	2	本間	音声事実と音韻体系
統語論基礎	2	A	2	原田	言語の構造とその分析法
言語脳科学	各2	A	2	橋本（龍）	ことばと脳の科学的探究
認知神経科学	2	A	2	本多	脳神経科学の基礎
言語科学卒業論文	10	A	4	全教員	
心理言語学	2	A	2	矢野	言語使用のメカニズム
心理言語学	2	B	2	山田	言語使用のメカニズム
言語科学概論	2	B	2	江頭	言語科学の基礎
言語科学文献講読	2	B	2	–	英語論文講読
音韻論Ⅰ・Ⅱ	各2	B	3	本間	音韻論の応用
統語論	2	B	3	原田	言語の構造とその分析法
生成言語理論101・102	各2	B	3	原田	ことばを生み出す規則
脳計測科学	各2	B	2,3	渕野	脳機能計測の理論と実習
発達科学	各2	B	3	パク	脳・言語・認知の発達
精神神経科学	各2	B	3	橋本（龍）	言語と臨床神経科学
意味論・語用論	各2	B	2,3	井原	意味論・語用論
形態論	2	B	2	高橋	語の意味と形式
言語獲得論	2	B	2	木口	母語の獲得
言語情報処理の統計学	2	B	2	矢野	統計学の初歩
言語科学特殊講義(2)・(3)	各2	B	2	矢野	脳波・視線計測の初歩
言語科学特殊講義	2	B	2,3,4	鄧・平	
言語科学特殊講義	2	B	2,3,4	橋本（文）	音韻論
言語科学特殊講義	2	B	4	全教員	言語科学研究の方法

☀ 尚、言語科学教室では、教養科目「ことばの科学」（前期）を1年次に履修することを推奨している。

専任教員の紹介

	本間 猛 教授 生成文法理論に基づく音韻理論。特に、英語と日本語の音節とモーラなどの超分節音韻論に関心があります。また、言葉遊びの形態的音韻的特徴の研究も行っています。
	原田 なをみ 教授 ヒトの「ことばの知識」はどのようなもので何に由来するのか。単語がどのような規則に従い文構造を成していくのかを考察し、我々が意識せずに使いこなしている母国語の知識にまつわる謎の解明に努めています。
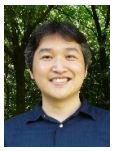	保前 文高 教授 なぜ乳幼児は言語を獲得することができるのかを、生物学的基盤である脳の発達と動作原理を調べて解明します。「発達脳」を軸に、音声知覚から語彙の獲得、文の生成と理解、発話までを包括的に説明することが理想です。
	橋本 龍一郎 教授 言語の神経基盤について、機能的MRIを主体としたニューロイメージングの手法を用いて研究しています。また、社会・コミュニケーション機能に問題をもつ精神疾患・発達障害の研究も行っています。
	矢野 雅貴 准教授 言語理論をベースとした行動実験・脳機能計測実験によって、ひとがどのようにして言葉を理解・産出しているのか、言葉についてどのような知識持っているのかを調べる研究を行っています。
	渕野 裕 助教 ヒトは言語をどのように獲得するのか、主に光トポグラフィを用いた研究を行っています。また，生理学的手法及び行動学的手法を用いた研究からヒトの言語，社会性などの発達リスクの研究も行っています。

● 卒業論文題目リスト

〈指導教員：本間猛〉

千葉香澄　ドラえもんのひみつ道具のネーミング
青木 悠人　Z世代における鹿児島方言のアクセント体系
高橋 蒔央　日本語の歌におけるメロディへの歌詞のはまり具合の研究
飯田 舞　日本語におけるニックネームの言語学的特性
角張 辰之助　ゆるキャラのネーミングについて
石田 凌也　新型コロナウイルス流行に関連する新語・流行語の定着と衰退
小堀 真生　お酒のネーミングについて
菅原 隆誠　テキスト表現とステレオタイプーSNS時代のメタ・コミュニケーション
渡邊 咲　ドラマ翻訳における日本語と韓国語の女性語比較
唐 旭陽　果物におけるネーミング研究
鈴木 智弥　漫画「ワンピース」の日本語版と英語版におけるオノマトペの比較
外川優葵　留学がもたらす言語的側面・非言語的側面への影響
高橋朋子　音楽指導における言語表現の実態について
降矢秀哉　日本名の性差と類型
佐藤和音　日本のアイス類と煎餅の商品名における音象徴
中野慎太郎　国会答弁におけるフィラーの出現傾向について
稲村泰亮　現代の日本語ラップについて
松下亜里紗　妖怪ウォッチのネーミング
植田夏穂　外来語における母音挿入のアクセントへの影響とその振る舞い
佐藤悠器　ネーミングの言語学―「ポケモン」にみる日本語のネーミングの規則性について―
田中一枝　近年の歌謡曲における日本語の音韻的単位認識の変化
金文官　朝鮮語の英語からの借用語についての調査
石川創　英語になった日本語の音韻論 日本語から英語への外来語の音韻的変換
田中優子　The variability of accent of alphabetic acronyms in Japanese based on the native dialects: The difference between Kanto dialect speakers and non-Kanto dialect speakers

〈指導教員：原田なをみ〉

吉川周斗　関西方言話者によるストーリー説明課題の引用表現にみられるコードスイッチング発生要因に関する統合的分析
大澤若々葉　自然会話データを用いた助詞残留の分析
小原礼　中国語受身文“gapless bei passive”の再分析
賀川大暉　File Change Semanticsによる物語の「は」と「が」の分析
深田遼　『短文基本』クイズに用いられる『で、』の分類と変化
本間春羅　日本語における動詞残留動詞句省略の音韻的要件
川上菜南帆　サラリーマン川柳の笑いにおける語用論的側面からの分析
柾岳志　漫画作品における性別による役割語使用の変化
安田周平　英語スラングの語頭に頻出する単語の性質
加藤恵史　2種類の総称性における種指示名詞句に関する研究

松井瑞希　物語指向性をめぐる索引内の発話構造分析
植村織音　重言について
辻本 芽生　キャッチコピーにおける関連性理論の効果について
ソ ヒリョン　日本語と韓国語の処格と与格の助詞の意味比較
金城栄志郎　アスペクトと総称性、副詞との関係から見た日本語助動詞「られ」と「れ」の違い
清野萌恵　「Twitter 語」にみられる文法現象および語形成の特徴
加藤真澄　日本語における主題の「は」と総称解釈の関連性
土崎大祐　日本語の「タ形」モダリティ

〈指導教員：保前文高〉
豊島ちひろ　絶対音感保持者の言語音処理に関する音韻プライミングを用いた検討
北原 愛子　日本語母音の知覚と生成について
村上 翠　音響情報が制限された音声の聴取において話者の顔を見ることが及ぼす効果
高橋里彩子　日本語オノマトペの理解過程に関する脳波研究
世戸慎太郎　α帯域の神経活動が単語処理時に果たす機能的役割
丸茂豊　日本語オノマトペの語頭子音が有する程度の違いを表す機能 有声音と無声音の比較による検討
中山聖也　The spatiotemporal distribution of neural responses related to integration between Japanese nouns and numeral classifiers: A behavioral and ERP study
土屋このみ　乳幼児におけるようすや性質を表す単語の理解－質問紙と視線計測に基づく獲得過程の検討
黒滝智生　乳幼児における語葉情報の視聴覚統合処理

〈指導教員：橋本龍一郎〉
里井カロリナ 明るさをイメージさせる音声刺激に対する瞳孔の拡大・縮小反応
倉本 大晴　日本語における外来語の例外的なアクセント規則に関するERP 研究
斎藤 秀星　1桁および複数桁の乗算における脳内処理のステップ
田所 慶高　瞳孔計測による錯聴の時間的変化についての研究
丹羽瑞季　リーディングスパン課題の遅延聴覚フィードバックへの干渉効果に基づく発話制御機構の考察
松橋憲吾　左側頭溝への経頭蓋交流電気刺激によるマガーク効果への影響
刈間淳人　両側背外側前頭前野へのθ波—経頭蓋交流電気刺激による言語学習の変化

〈指導教員：矢野雅貴〉
近藤 千歩　単語転置効果はなぜおこるのか－パラレル処理と合理的推論の役割－
舩﨑 夏海　日本語の焦点はいつどのように特定されるのか－瞳孔径計測実験による検証－
村上 理咲　日本語文の統語解析における implicit prosody の役割

志村 瑠莉　日本語 NPI の錯覚的認可はいつどのように起こるのか?－容認性調査と脳波計測を用いて－
西本 拓海　ユーモアの解釈に影響をもたらす個人特性について

〈指導教員：渕野裕〉
鳥海洋アン　子どもの絵本読解時における注意統制機序

〈指導教員：萩原裕子〉
葛葉賢太郎　Neural correlates of visual categorization: Form, color, and object
大槻美鈴　ERP studies of discrimination of /l/ and /r/ by Japanese learners of English
佐藤ゆかり　An auditory ERP study of Japanese learners of English using a picture N400 paradigm
鑓水秀和　Automatic access to semantic information of visual objects: An event-related potential study using the attentional blink paradigm

〈指導教員：小川定義〉
小野寺萌衣　英語の比較文における主語動詞倒置文の統語構造
田中親生　南琉球宮古語に見られる係り結び表現の研究

〈指導教員：藤井誠〉
中田瑞生　仮面ライダーの言語学
山本大二朗　日本語におけるジェンダーと言語使用の関係―流行歌の歌詞を通じて―

〈指導教員：藤川直也〉
木村安里　アイロニー分析について―発話内行為と非命題的アイロニー―

● 修士論文題目リスト

- Ruri Shimura, MA (2025) Illusory NPI licensing in Japanese: Evidence from speeded acceptability judgment and pupillometry experiments (Chair: Masataka Yano)
- Akiko Ogino, MA (2022) A retrospective study for neuropsychological outcomes of intraoperative language mapping guided awake craniotomy (Chair: Ryu-ichiro Hashimoto)
- Yukihide Horiguchi, MA (2019) The implicit checking of lexical relation between verbs and objects in the processing of case information: an ERP study (Chair: Fumitaka Homae)
- Kengo Matsuhashi, MA (2019) Effect of transcranial direct current stimulation to language-related regions on speech fluency under delayed auditory feedback (Chair: Ryu-ichiro Hashimoto)

- Eunbi Park, MA (2018) The Effect of Speech Motor Command on Lexical Processes in Word Production (Chair: Fumitaka Homae)
- Atsushi Noto, MA (2017) On the mechanism of beneficiery theta-role assignment in the "te ageru" construction in Japanese (Chair: Naomi Harada)
- Zhang Yan, MA (2016) The A+I construction and Unaccusative Hypoyhesis (Chair: Naomi Harada)
- Yasuto Yada, MA (2016) Induction of speech fluency by using transcranial direct current electrical stimulation and delayed auditory feedback (Chair: Ryu-ichiro Hashimoto)
- Yuki Dobashi, MA (2014) Unaccusativity in English and German An Exo-Skeletal Approach (Chair: Naomi Harada)

● 博士論文題目リスト

- 秦政寛　PhD　(2012) Effects of grammatical and semantic categories on lexical processing of single words: Behavioral and electrophysiological investigation (Chair: Hiroko Hagiwara)
- 立田夏子 PhD　(2014) An event-related brain potential study of English morphosyntactic processing in Japanese learners of English (Chair: Hiroko Hagiwara)
- 熊谷学而 PhD　(2015) The logical problem of loanword adaptation and hidden phonology (Chair: Takeru Honma)

● 何が身につくの？

言語の構造と機能

統語論、意味論、音韻論、語用論、形態論、心理言語学などの観点から、言語に共通する普遍的な性質と、個々の言語に固有の特徴について学びます。

言語の習得・発達

第I言語獲得や外国語学習の過程を、脳の構造や機能・生物学的視点から探究します。

ことばの障害

ことばの障害の多様な側面について学び、言語機能とその障害に関する理解を深めます。

脳科学的アプローチ

脳波、光トポグラフィ、fMRI等の計測手法を取り入れた言語研究を行います。

調査・実験手法、データ解析

統計やプログラミングを含む研究方法の基礎を習得します。

ことばの構造と機能、ことばの習得、ことばの障害、脳の仕組み、言語処理の仕組み、脳機能計測法、行動調査・実験手法、統計解析、プログラミング

● 進　路

学部卒業後の進路は、公務員（官公庁・自治体）、企業（IT・システムエンジニアリング・出版社・教育関連・広告・マーケティング等）や医療・福祉・教育分野への就職等、多岐にわたります。また、研究分野をさらに深めたい、アカデミックなキャリアを積みたい、あるいは海外の大学院での学習や研究を希望する学生も多く在籍し大学院への進学を選択するケースも少なくありません。

進学・就職実績【都立大・首都大、言語科学の卒業生の就職先】

進学先：

東京都立大学大学院（人文科学研究科・言語科学分野，日本語教育分野），武蔵野大学大学院（人間社会研究科・言語聴覚コース）

一般企業・団体・自治体：

北海道新聞社，プラス株式会社，サンケン電気株式会社，株式会社アシスト，学校法人関東学院，防衛省共済組合フリー株式会社，新日本システック株式会社，藤田観光株式会社，三井住友海上火災保険株式会社，作曲家（個人事業主），杉並区，あきる野市役所，株式会社シティ・コム，総務省関東総合通信局、中外鉱業株式会社、株式会社第一コンピュータサービス、東京ガスネットワーク株式会社、（株）京王百貨店、独立行政法人住宅金融支援機構、日本電気株式会社、（株）レスターホールディングス、（株）英揮情報システム、NTTコムウェア、Springer-Verlag、桐原書店、大修館書店、サムスンC&Tジャパン㈱、大智学園高等学校、日本赤十字医療センター、（株）シースタイル、和幸商事、(株)マウスコンピューター、(株)日本経済社、(株)ランドコンピュータ、(株)アウトソーシングテクノロジー、(株)ノジマ、三菱商事ライフサイエンス(株)、(株)あかがね、(株)ITP、等

専門職（言語聴覚士 ほか）：

国立身体障害者リハビリテーションセンター、言語聴覚士養成課程教員、初台リハビリテーション病院言語聴覚科言語聴覚士、等

研究職：研究職・大学教員：

(独)情報通信研究機構未来ICT研究センター脳情報プロジェクト　研究員
(独)科学技術振興機構バイオサイエンスデータベースセンター　研究員
神田外語大学言語科学研究センター研究員
University of Kansas, Department of Linguistics, Assistant Professor
大妻女子大学比較文化学部准教授、和歌山大学教育学部准教授、学習院大学教授
埼玉大学教育学部教授、専修大学文学部教授、青山学院大学文学部教授
名古屋大学情報基盤センター教授、九州大学言語文化研究院准教授
京都産業大学外国語学部教授、宇都宮大学大学教育センター専任講師等

- 講義内容、進路相談、将来のことなど、ご相談は次のメールアドレスで随時受け付けています。

連絡教授: 本間　猛
E-mail: honma-takeru@tmu.ac.jp
教室HP：https://gengokagaku.fpark.tmu.ac.jp/index.html

教室HP QRコード　　教室メール QRコード

● 言語科学教室　卒論提出までの流れ

3 年次

10 月上旬　卒論テーマ・指導教員決定　「卒業論文」登録申請書提出（提出先：言語科学教室事務室）

4 年次（卒論提出年次）

4 月中旬　卒論履修登録

（言語科学卒業論文と、言語科学特殊講義（金 5 限）を必ず履修すること）

8 月上旬　卒論中間発表会

1 月上旬　卒業論文提出（提出先：文系事務室および言語科学教室事務室）

2 月上旬　卒論発表会（口頭試問）

注意事項：

卒論中間発表会および卒論発表会での発表を卒業の要件とします。ただし、発表会を欠席するやむを得ない事情があると認められる場合については、別途発表の機会を設定することとします。

卒業論文の作成は、指導教員と密に連絡を取りながら行ってください。連絡が来るのを待つのではなく、自分から積極的にコンタクトをとりましょう。

卒業論文は、言語科学教室の定める卒業論文執筆要項（別途配布）に従って執筆して下さい。

提出場所や提出日等については、人文･社会系教務係から掲示が出ますので、必ず自分で確認するようにしてください。

重要：盗用、剽窃などの不正は絶対行わないこと。

参考　言語科学教室の年間のスケジュールの紹介

4 月上旬：新年度ガイダンス

8 月上旬：卒論修論中間発表および（3 年生対象の）卒論説明会

10 月頭：卒論指導教官希望書提出

1 月上旬：学位論文提出

2 月上旬：学位論文口頭発表

2026年度 言語科学関連授業一覧

2026/4/3

		月		火		水		木		金		集中講義
		前期	後期	前期	後期	前期	後期	前期	後期	前期	後期	
1	学部										言語科学特殊講義 ・平（メディア）	夏季 心理言語学・山田 言語科学特殊講義・橋本（文） 意味論語用論・井原
	大学院											
2	学部			音韻論基礎<101>(2)・本間	音韻論基礎<102>(2)・本間	統語論(3)・原田 言語情報処理の統計学(2)・矢野	統語論基礎(2)・原田	言語科学概論(1)・江頭 ことばの科学(1) 橋本・本間・保前・矢野	言語科学概論(1)・江頭	生成言語理論(3)<101> 原田		
	大学院						言語情報処理研究演習(3)・矢野			対照言語学研究 対照言語学特論・原田 言語情報処理研究（特論）・矢野	言語情報処理研究（特論）・矢野	
3	学部	発達科学(3)・パク	発達科学(3)・パク	精神神経科学(3)・橋本（龍）	精神神経科学(3)・橋本（龍）	言語科学特殊講義(2)・矢野	心理言語学(2)・矢野	脳計測科学II(3)・渕野	脳計測科学I(2)・渕野		生成言語理論(3)<102> 原田	
	大学院			音韻論研究<101>・音韻論特論・本間 認知神経科学基礎論研究（特論）・橋本（龍）	音韻論研究<102>・音韻論特論演習・本間 認知神経科学基礎論研究（特論）・橋本（龍）	言語情報処理研究演習・矢野			脳機能計測研究(特論)演習第一・渕野		対照言語学研究（特論）演習・原田	
4	学部	言語科学特殊講義(2)・鄧	言語獲得論(3)・木口（メディア）	音韻論I(3)・本間	音韻論II(3)・本間	言語脳科学(2)・橋本（龍） 言語科学特殊講義(3) 矢野	言語脳科学(2)・橋本（龍）	脳計測科学II(3)・渕野	脳計測科学I(2)・渕野	認知神経科学(2)・本多	認知神経科学(2)・本多	
	大学院	言語認知脳科学研究（特論）・保前	言語認知脳科学研究（特論）・保前 言語獲得論研究（特論）演習・木口	言語障害学研究（特論）演習・橋本（龍）	言語障害学研究（特論）演習・橋本（龍）		生成言語学研究（特論）第二・原田		脳機能計測研究(特論)演習第二・渕野	認知神経科学基礎論研究（特論）第一・本多	認知神経科学基礎論研究（特論）第一・本多	
5	学部		形態論(2)・高橋							言語科学特殊講義・全教員	言語科学特殊講義・全教員	
	大学院											

	平英司先生	言語科学特殊講義		
	山田敏幸先生	心理言語学	夏期集中	第二言語習得論研究（M）・第二言語習得論特論（D）と共通
	井原駿先生	意味論語用論	夏期集中	意味論研究<101>（特論）と共通
	木口寛久先生	言語獲得論		言語獲得論研究演習と共通
	橋本文子先生	言語科学特殊講義	夏期集中	生物言語学研究（M）・生物言語学特論（D）と共通
研究重点教員免除コマ	本多武尊先生	認知神経科学	前期金曜4限	認知神経科学基礎論研究第一<101>と共通
研究重点教員免除コマ	本多武尊先生	認知神経科学	後期金曜4限	認知神経科学基礎論研究第一<102>と共通
研究重点教員免除コマ	パク・ウンビ先生	発達科学	前期月曜3限	
研究重点教員免除コマ	パク・ウンビ先生	発達科学	後期月曜3限	

2026年度 言語科学関連科目：学部履修の例

学年	1		2		3		4	
学期	前期	後期	前期	後期	前期	後期	前期	後期
科目	ことばの科学(1) 橋本・本間・保前・矢野			形態論・ 高橋		言語獲得論・ 木口	卒業論文	
					生成言語理論<101>・ 原田	生成言語理論<102>・ 原田		
				統語論基礎・ 原田	統語論・ 原田			
			音韻論基礎<101>・ 本間	音韻論基礎<102>・ 本間	音韻論I・ 本間	音韻論II・ 本間		
			言語科学概論・ 江頭	言語科学概論・ 江頭				
			認知神経科学・ 本多	認知神経科学・ 本多	発達科学・ パク	発達科学・ パク		
			言語脳科学・ 橋本（龍）	言語脳科学・ 橋本（龍）	精神神経科学(3)・ 橋本（龍）	精神神経科学(3)・ 橋本（龍）		
			言語情報処理の統計学・ 矢野	心理言語学(2)・ 矢野		言語科学特殊講義 （3）・ 矢野		
			言語科学特殊 講義（2）・ 矢野	脳計測科学I・ 渕野	脳計測科学II・ 渕野			
			言語科学特殊講義・ 鄧		言語科学特殊講義・ 鄧		言語科学特殊講義・ 全教員	言語科学特殊講義・ 全教員
			心理言語学・ 山田（夏季集中）	意味論語用論・ 井原（夏季集中）	言語科学特殊講義・ 橋本（文）（夏季集中）			

言語への理論的なアプローチ

言語への脳からのアプローチ

両者からのアプローチ

アルバム

● 実験・実習施設、設備

脳波計

経頭蓋磁気刺激法

光トポグラフィ

光トポグラフィ装着

視線計測装置

経頭蓋電気刺激法

MRI画像
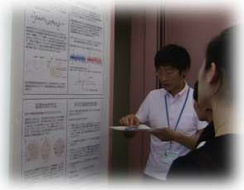
オープンラボ