Ersatz des LCD-Displays mit „Zebrastreifen-Probleme“

OM: Olivier

Datum: 5.01.2025

Gerät: Yaesu FT-857 Serie-Nr: 4H280219

1. Ausgangslage

2. Ersatz-LCD-Display (Nicht Original!)

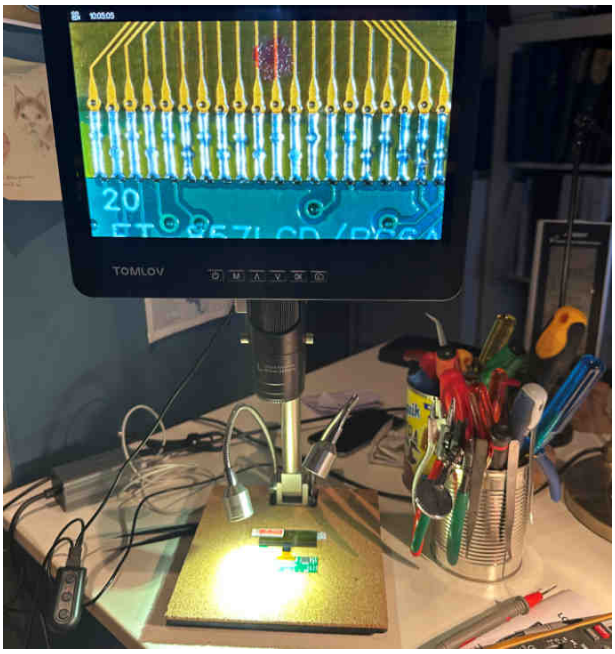

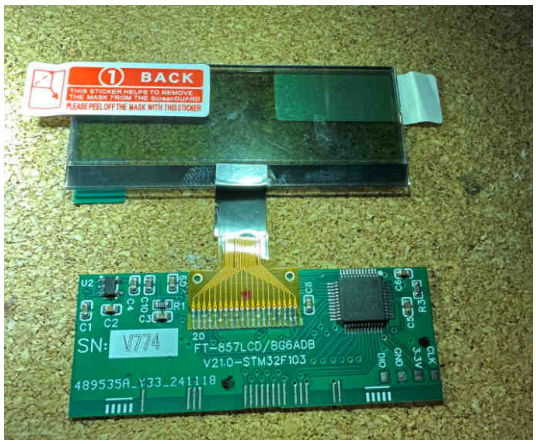

1. Demontage des Bedienungsteils

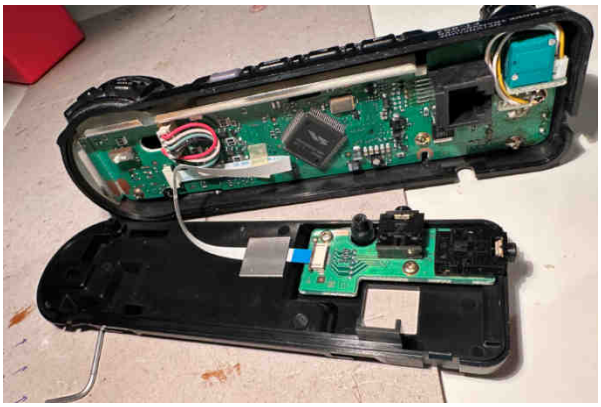

2. Entfernen des defekten LDC-Displays

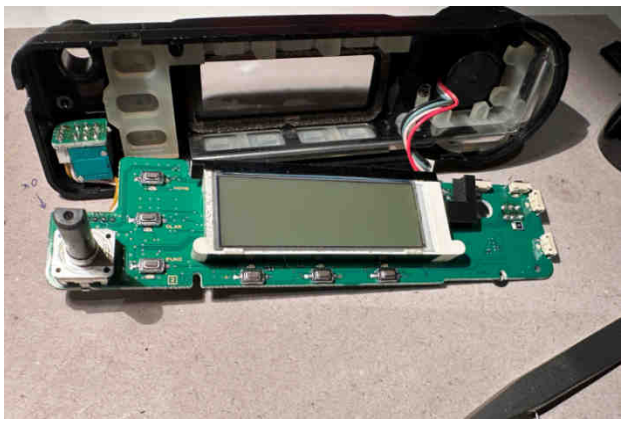

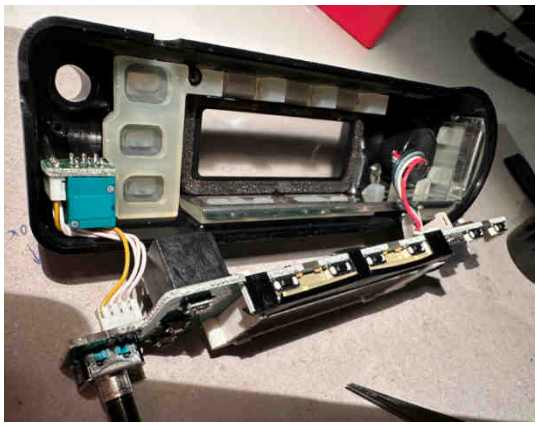

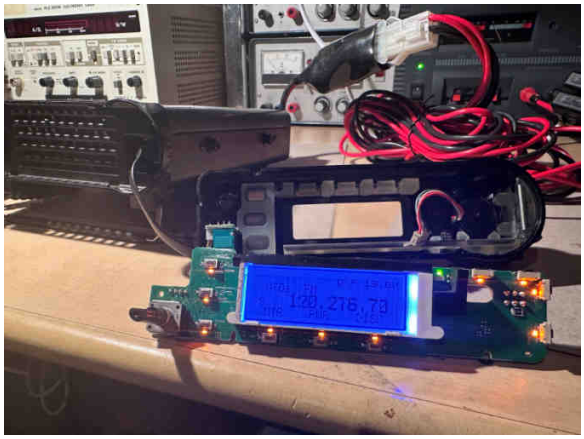

ProsKit

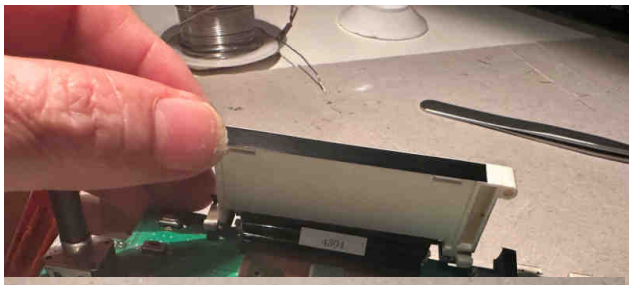

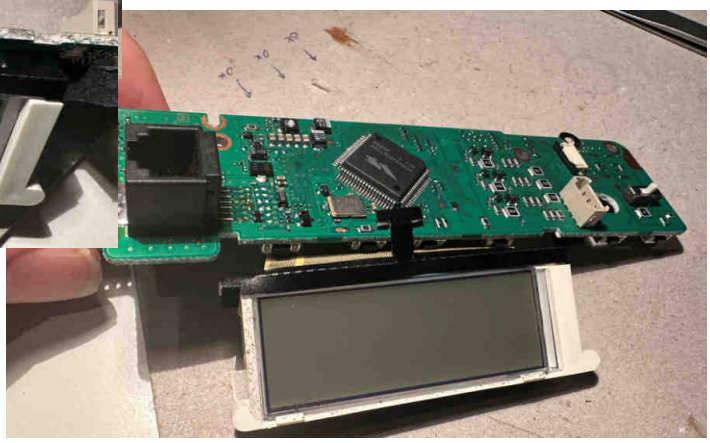

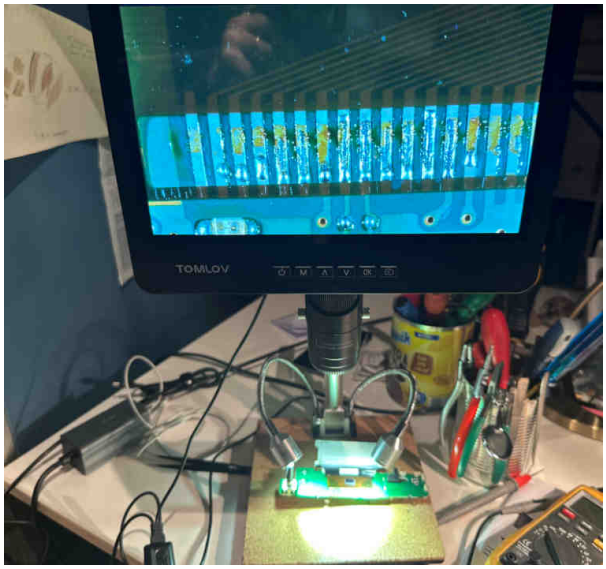
TOMLOV

10:05:03
TOMLOV

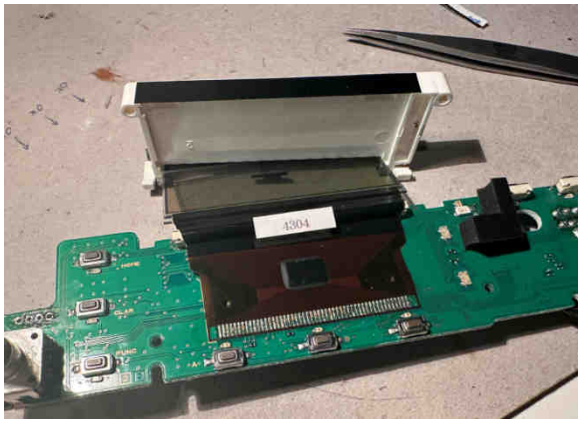

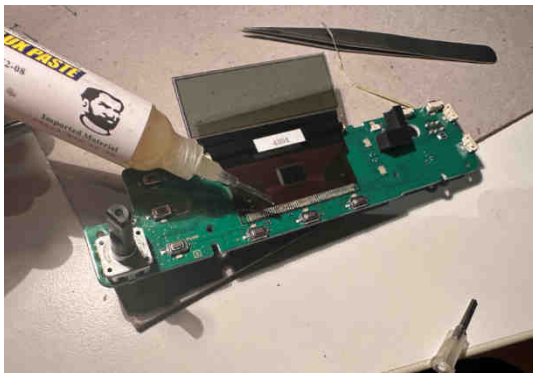

3. Prüfung und Reinigung der Lötpunkte (Pin Pads)

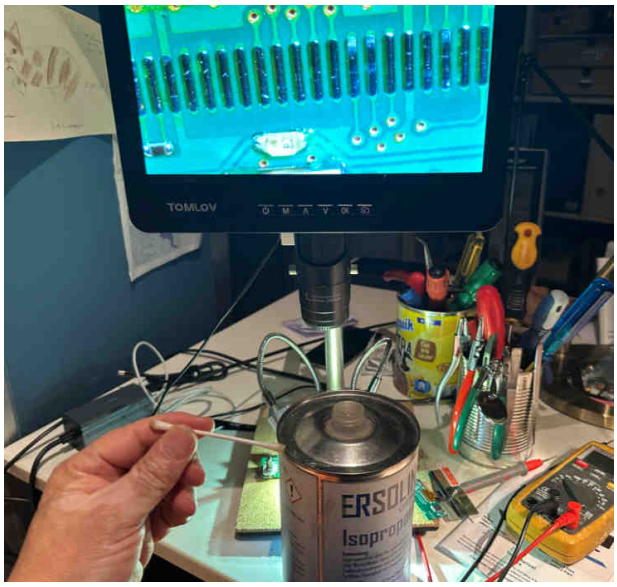

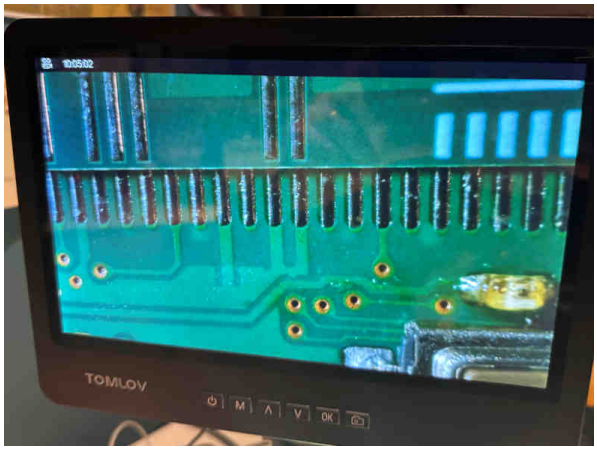

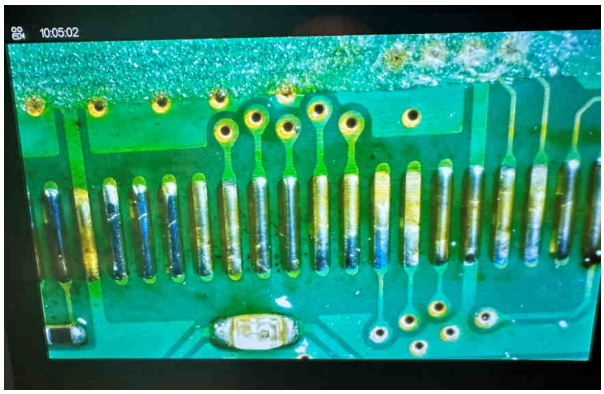

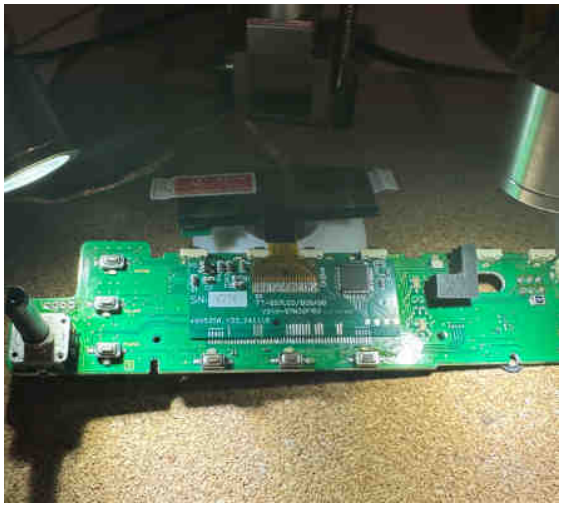

4. Anlöten des neuen Displays

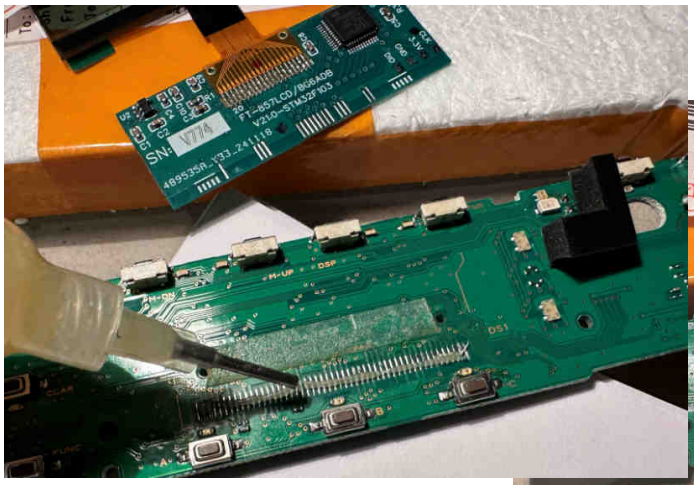

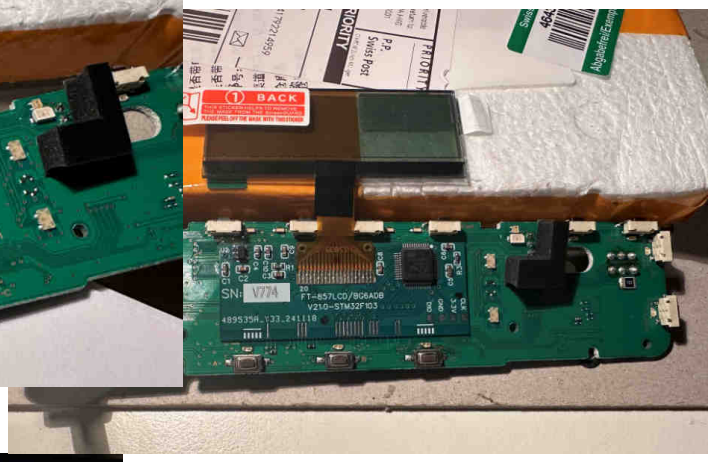

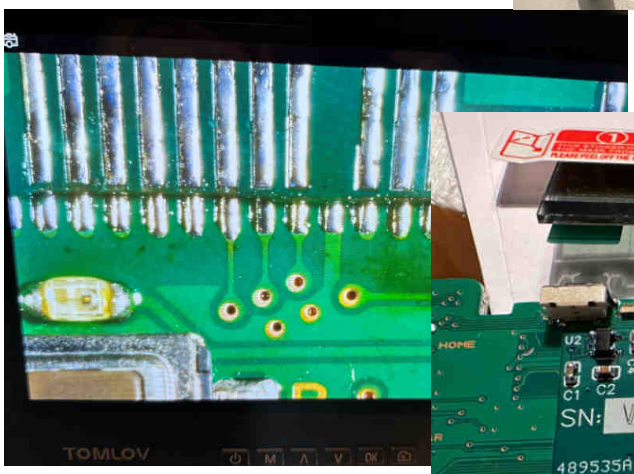

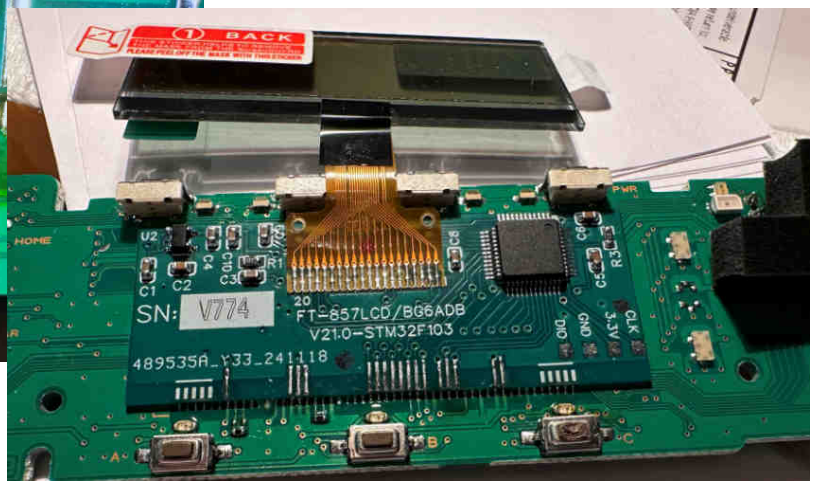

5. Erste Prüfung des neuen LCD-Displays

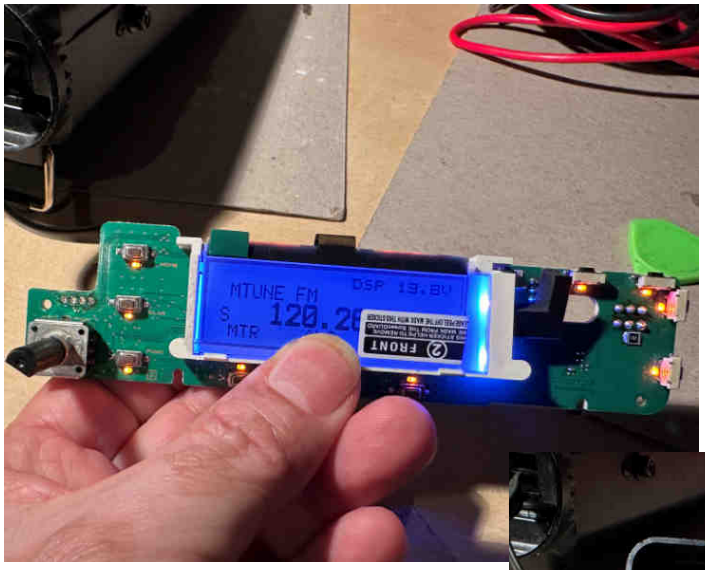

6. Schlussprüfung

7. Schlussbemerkung

Seit kurzem sind alternative LCD-Display-Module für die Yaesu FT-8XX erhältlich. Diese sind nicht originale Ersatzteile und haben zum Teil kleinere Abmessungen. Auch weisen sie eine Zeile weniger aus die Originalen. Das wirkt sich jedoch nicht so störend aus, wenn man bedenkt, dass dadurch der betroffene Transceiver wieder genutzt werden kann.

Wegen der etwas kleineren Grössen, ist der Einbau innerhalb des Frontteils mechanisch eine nicht zu unterschätzende Herausforderung.

Allgemein stellt das Austauschen des LCD-Displays eine nicht zu unterschätzende Herausforderung dar, die man sich gut vorher überlegen muss. Nur wenn man über sehr gute Erfahrungen im Umgang mit miniaturisierten Bauteile und den erforderlichen Werkzeug verfügt, kann ich diese Intervention anraten. Andernfalls am besten sich einem Spezialisten wenden.

5.1.2025/HB9EKH Copyright ©