Ingeniería en Desarrollo de Software

Actividad | #2 |

Diseño de Sketch y Wireframe

Diseño de Interfaces II

Ingeniería en Desarrollo de Software

TUTOR: Fátima Fernández de Lara Barrón

ALUMNO: Oscar Esteban Sánchez Leyva

FECHA: 11/Marzo/2026

ÍNDICE

ÍNDICE 2

DESARROLLO 3

PROPUESTA DE SKETCH 3

PROPUESTA DE DISEÑO (WIREFRAME) 5

WIREFRAME 1: PÁGINA PRINCIPAL DEL CORPORATIVO 5

WIREFRAME 2: PÁGINA DE CONTENIDO O CATÁLOGO 7

WIREFRAME 3: PÁGINA DE CARRITO Y COMPRA 9

DIAGRAMAS DE OPERACIÓN 11

DIAGRAMA DE OPERACIÓN 1: ACCESO Y NAVEGACIÓN ENTRE MARCAS 11

DIAGRAMA DE OPERACIÓN 2: BÚSQUEDA Y SELECCIÓN DE PRODUCTOS 12

DIAGRAMA DE OPERACIÓN 3: PROCESO DE COMPRA 13

CONCLUSIÓN 14

REFERENCIAS 15

DESARROLLO

PROPUESTA DE SKETCH

El diseño inicial del sitio web principal de la empresa se plantea como una plataforma digital centralizada que reúne en un solo lugar las tres líneas de negocio: **Walmart México**, **Bodega Aurrera** y **Sam's Club México**. Esta propuesta busca proporcionar a los usuarios una experiencia intuitiva y fluida, permitiéndoles interactuar con las marcas de manera eficiente y sin complicaciones.

La estrategia está centrada en la experiencia del usuario (UX), priorizando una arquitectura clara que facilite el acceso a las funciones más relevantes directamente desde la página principal. El diseño propuesto aborda las dificultades de navegación identificadas previamente en un análisis del Journey Map.

Los elementos clave del diseño incluyen:

- **Encabezado:** Contiene el logotipo corporativo acompañado de un menú principal que permite un acceso directo a las tres marcas. También integra una barra de búsqueda global para localizar productos en cualquiera de las tiendas asociadas.
- **Menú de navegación principal:** Diseñado para ofrecer acceso rápido a las líneas de negocio y categorías generales, como supermercado, electrónica, hogar y promociones.
- **Sección de selección de marca:** Presenta tres tarjetas visuales que destacan a cada marca. Cada tarjeta incluye el logotipo correspondiente, una breve descripción y un botón que redirige al catálogo específico de esa marca.

- **Sección de promociones destacadas:** Reúne ofertas relevantes de las tres marcas en un solo espacio, permitiendo a los usuarios comparar promociones sin necesidad de abandonar la página actual.
- **Área de recomendaciones personalizadas:** Aprovecha el historial de navegación o compras del usuario para sugerir productos y promociones que se adapten a sus intereses, proporcionando una experiencia altamente personalizada.
- **Pie de página:** Incorpora accesos a servicio al cliente, información corporativa, políticas de privacidad y enlaces a redes sociales.

Este diseño tiene como objetivo redefinir la interacción digital del usuario al integrar las tres marcas en una plataforma unificada. Así se busca no solo aumentar la eficiencia y simplicidad en la navegación, sino también superar las expectativas del público al ofrecerles una solución práctica y centrada en sus necesidades.

PROPUESTA DE DISEÑO (WIREFRAME)

A partir del esquema conceptual previamente diseñado, se procedió a la creación de los wireframes que detallan la estructura funcional del sitio web. Estos diagramas visuales presentan la organización de los elementos en la interfaz, proporcionando una representación clara de cómo se lleva a cabo la interacción del usuario con el sistema. En este proceso, se desarrollaron tres wireframes principales.

WIREFRAME 1: PÁGINA PRINCIPAL DEL CORPORATIVO

La página principal actúa como la puerta de entrada al ecosistema digital de la empresa.

Elementos principales:

- Encabezado que incluye el logotipo corporativo.
- Barra de búsqueda de alcance global.
- Menú de navegación principal.
- Sección destinada al acceso de las tres marcas.
- Espacio para promociones destacadas.
- Recomendaciones personalizadas según el usuario.
- Acceso directo a la cuenta personal del usuario.
- Pie de página con información corporativa relevante.

Objetivo:

Facilitar que el usuario identifique de manera rápida las distintas líneas de negocio y pueda interactuar con ellas de forma clara y accesible.

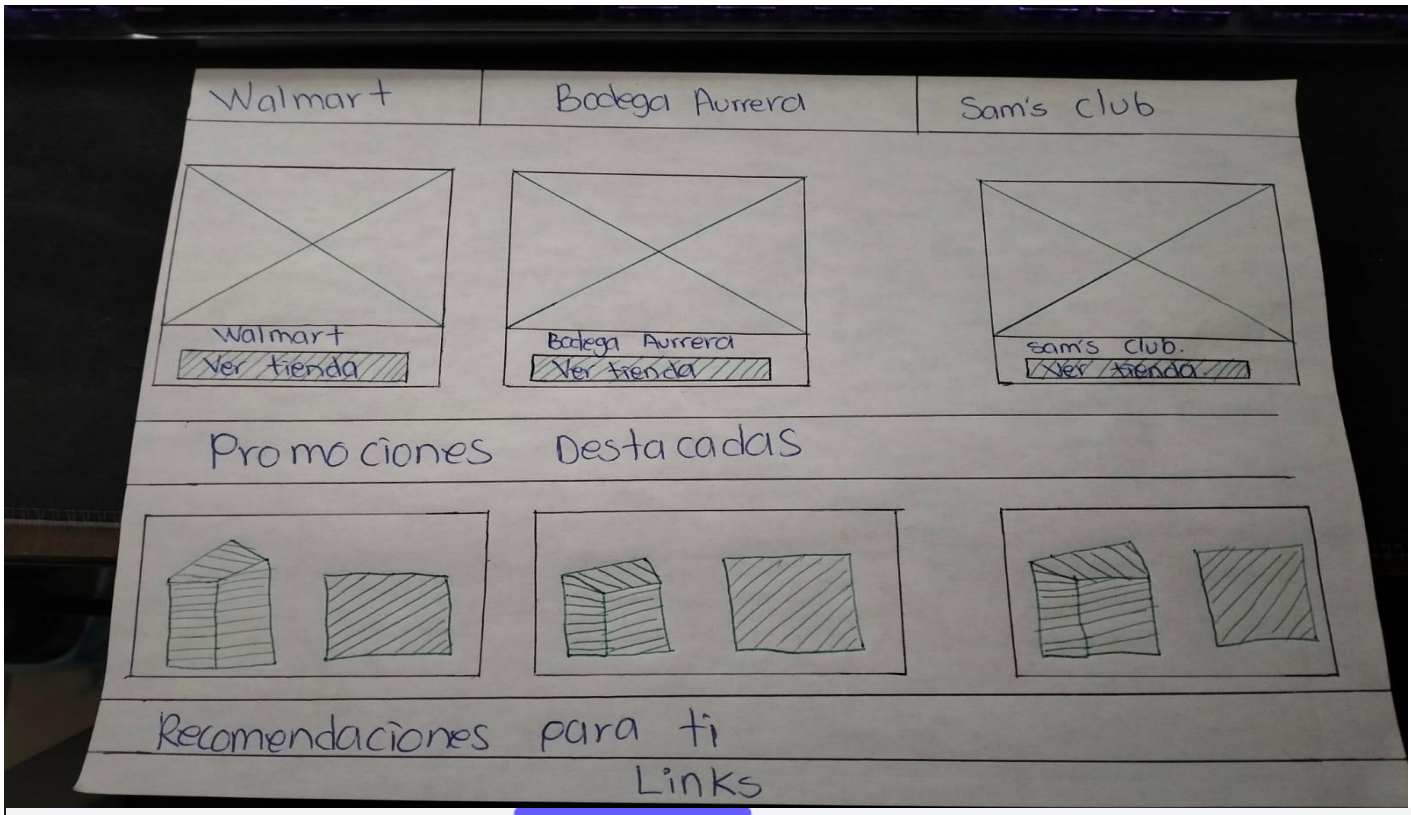

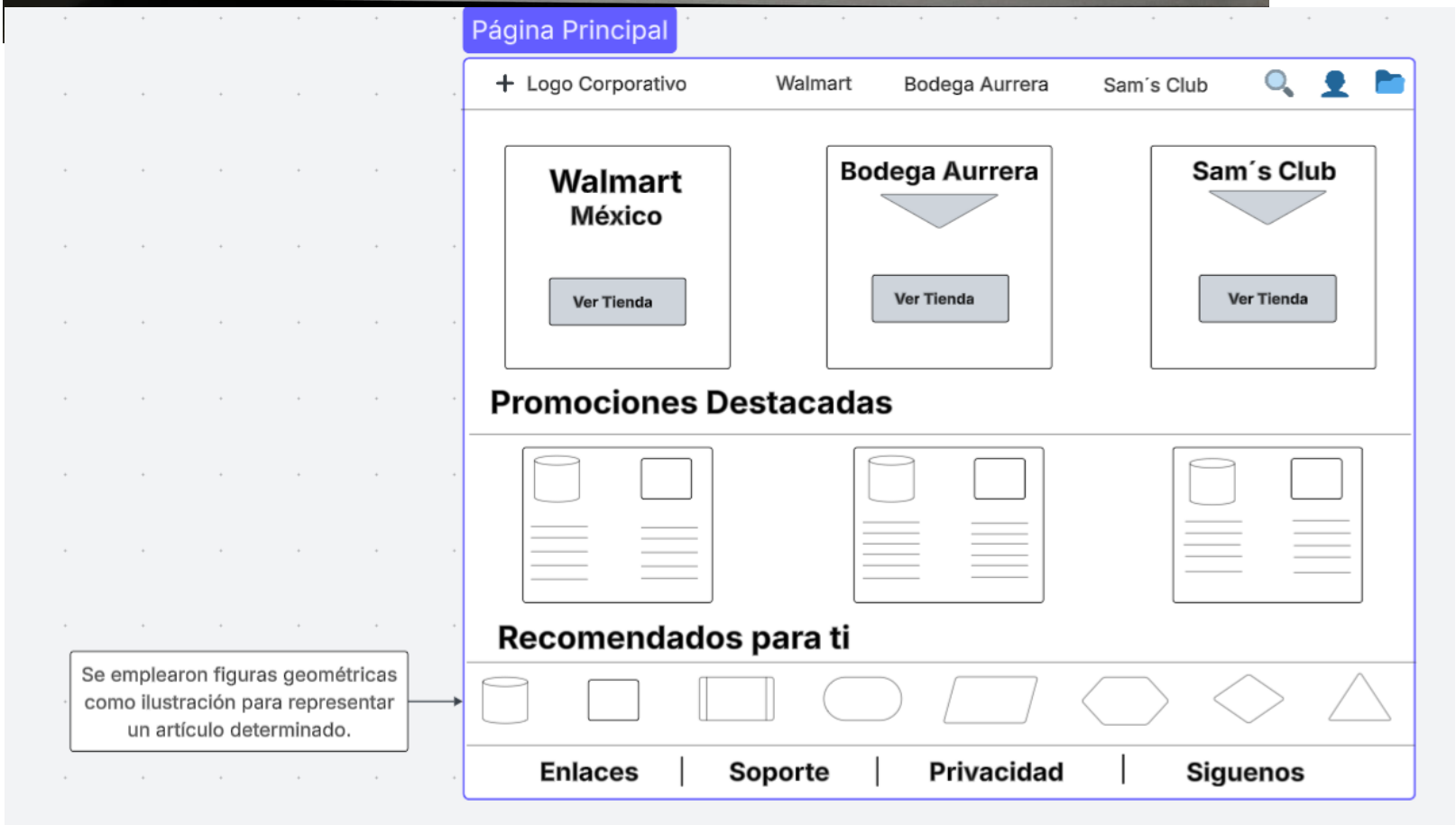

Lucid visual collaboration suite: Log in. (s. f.). https://lucid.app/lucidspark/ad220779-e171-4d32-ad6d-8a9abd29c774/edit?page=0_0#

WIREFRAME 2: PÁGINA DE CONTENIDO O CATÁLOGO

El presente wireframe representa el diseño propuesto para la página dedicada a la visualización de productos asociados a una marca específica.

Componentes principales:

- Herramientas de filtro para búsqueda personalizada.
- Clasificación de productos en categorías.
- Despliegue de un listado dinámico de productos.
- Funcionalidad para realizar comparativas de precios.
- Botón destinado a la acción de agregar productos al carrito de compras.
- Notificaciones destacadas sobre promociones vigentes.
- Detalles relativos a las opciones de envío o posibilidad de recolección en tienda.

Objetivo:

Optimizar el proceso de búsqueda de productos, facilitando la navegación y mejorando la experiencia del usuario en lo que respecta a la comparación de productos. Este enfoque responde específicamente a una necesidad detectada mediante el análisis de los Journey Maps del cliente.

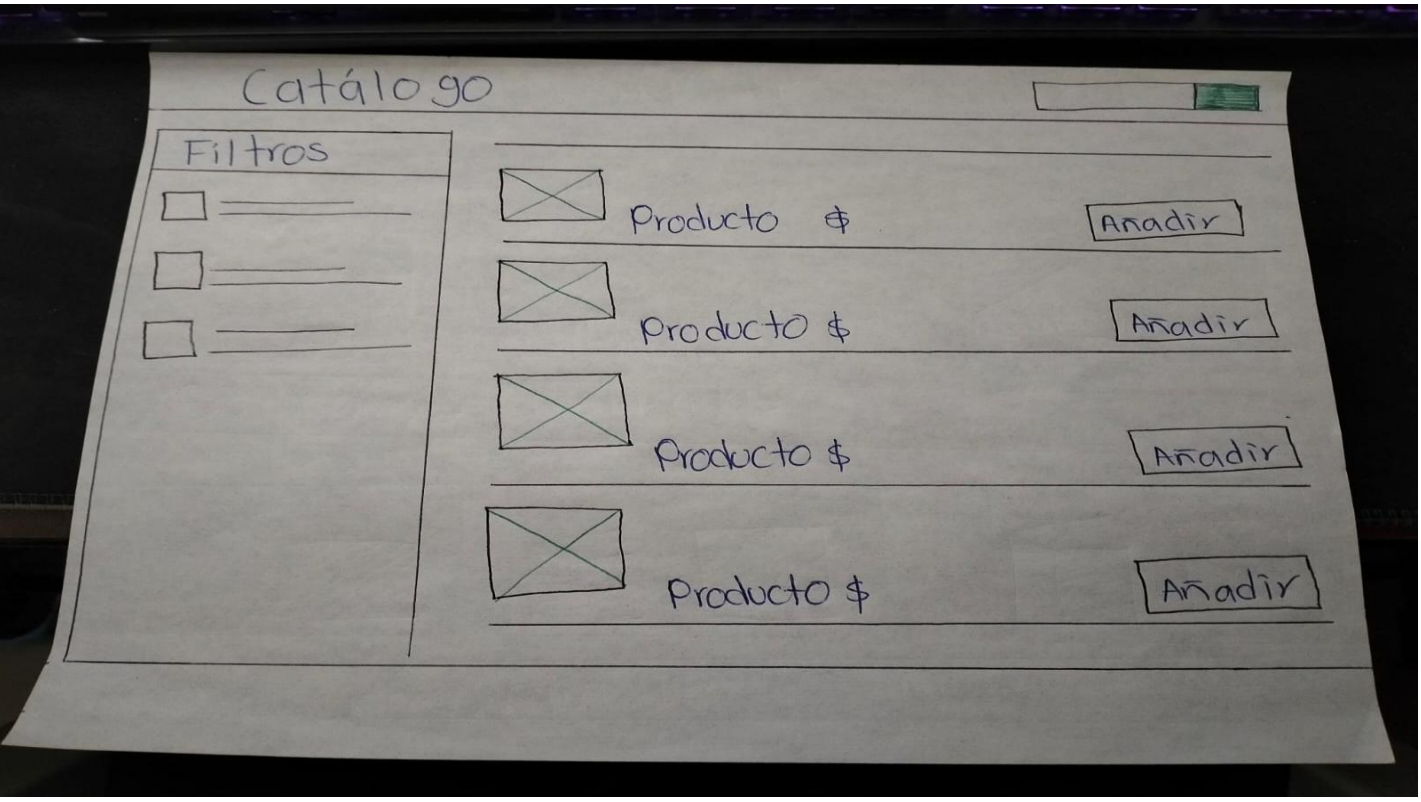

Tablero en blanco | Lucidspark. (s. f.). https://lucid.app/lucidspark/121e5505-ea87-46b5-a25d-b82dcba62655/edit?page=0_0&invitationId=inv_9aeb3b6c-76c8-4818-9f4a-6f63ef2086f7#

WIREFRAME 3: PÁGINA DE CARRITO Y COMPRA

El presente wireframe ilustra la fase final del proceso de compra en el sitio web.

Elementos clave:

- Relación de productos añadidos al carrito de compras.
- Número total de productos seleccionados.
- Monto total correspondiente a la compra.
- Alternativas de envío, ya sea a domicilio o mediante recolección en tienda.
- Elección del método de pago preferido.
- Confirmación final de la transacción.

Objetivo:

Optimizar y agilizar el proceso de pago, minimizando posibles fricciones que puedan surgir en esta etapa crítica del ciclo de compra.

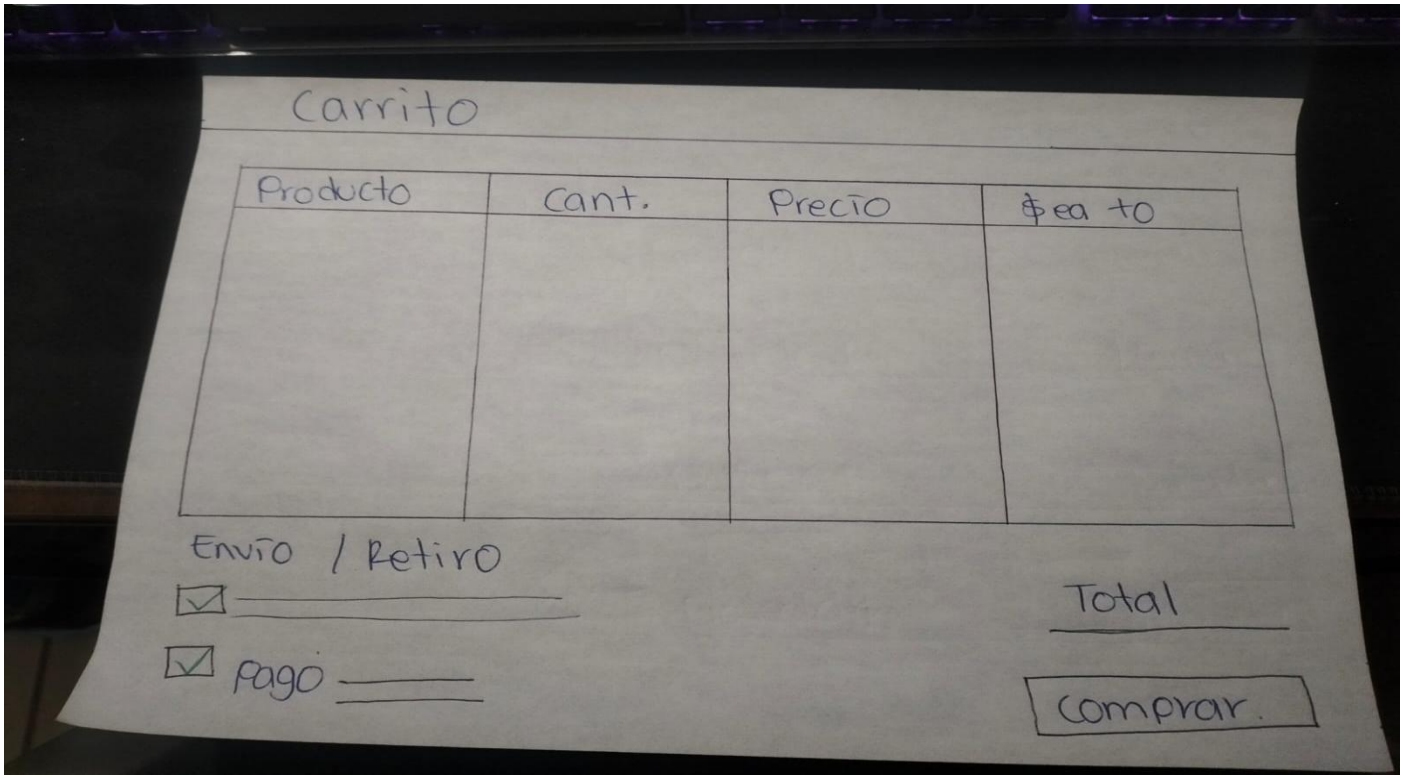

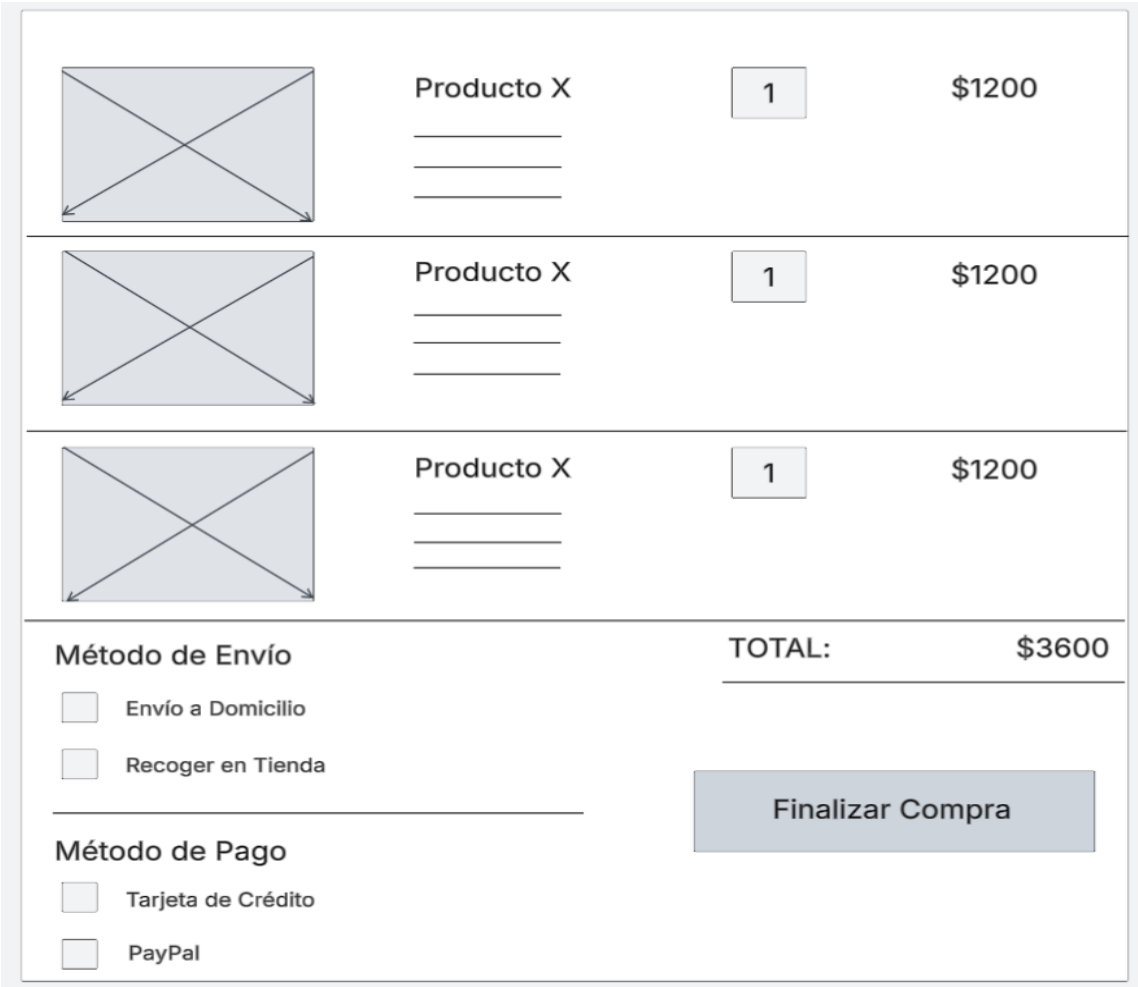

Lucid visual collaboration suite: Log in. (s. f.-b). https://lucid.app/lucidspark/5b3f9f0c-b025-495d-bc7c-7c16e086a8f5/edit?page=0_0#

DIAGRAMAS DE OPERACIÓN

DIAGRAMA DE OPERACIÓN 1: ACCESO Y NAVEGACIÓN ENTRE MARCAS

El esquema operativo presenta la secuencia que realiza un usuario al acceder al sitio web y optar por una de las marcas ofrecidas. En primer lugar, el usuario entra al portal corporativo, el cual despliega la página principal con tres alternativas de compra: Walmart, Bodega Aurrera y Sam's Club.

A continuación, el usuario elige una de estas marcas, lo que provoca que el sistema realice una redirección automática hacia el catálogo asociado. Por último, el usuario procede a explorar los productos disponibles, completando así el proceso inicial de acceso y navegación dentro de la plataforma.

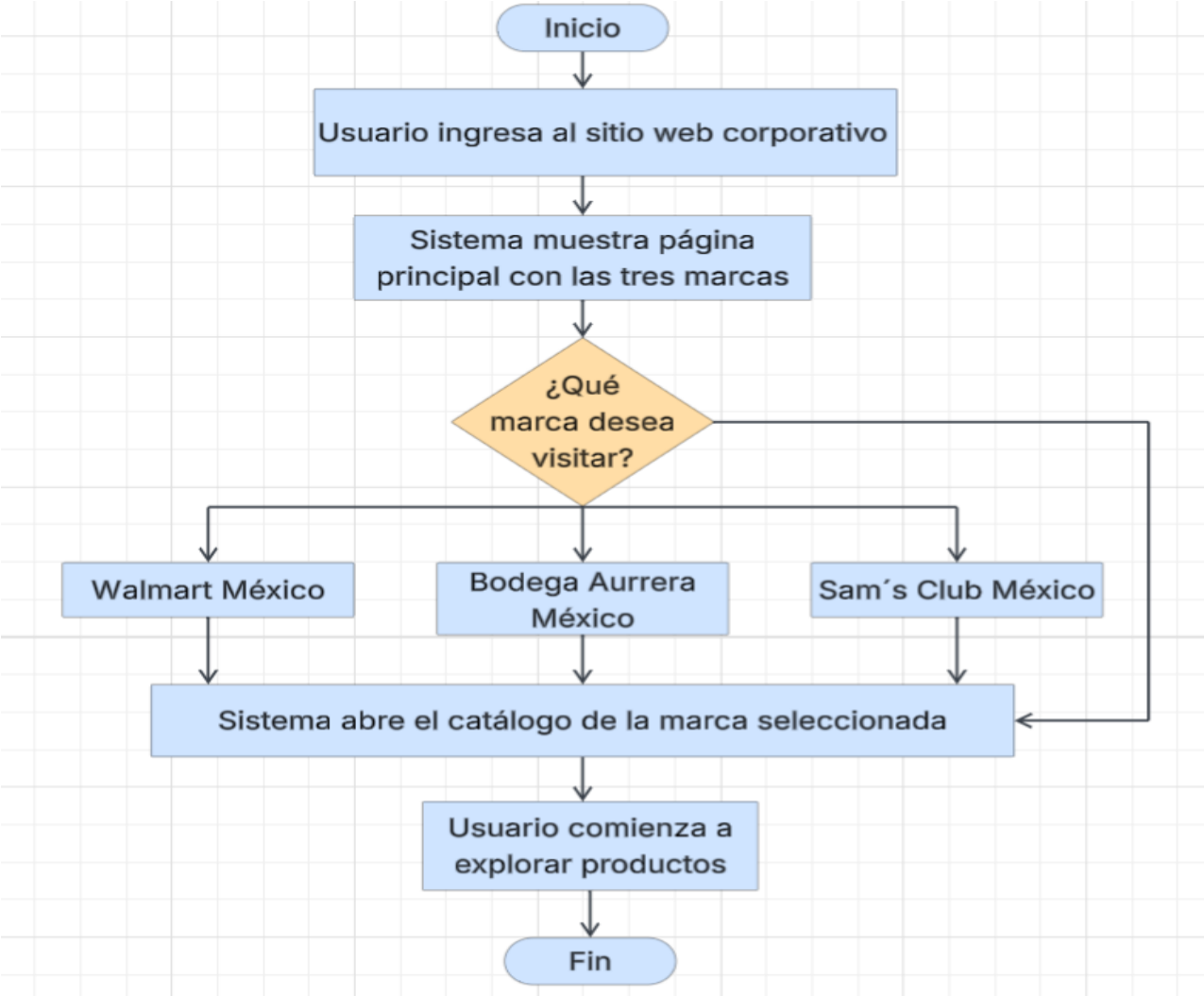

DIAGRAMA DE OPERACIÓN 2: BÚSQUEDA Y SELECCIÓN DE PRODUCTOS

El diagrama operativo describe detalladamente el proceso mediante el cual el usuario explora y selecciona productos dentro del catálogo de la tienda. En primer lugar, el usuario accede al catálogo disponible en plataformas como Walmart, Bodega Aurrera o Sam's Club. Una vez dentro, puede emplear la barra de búsqueda o los filtros de categoría para localizar los artículos que le interesan.

Posteriormente, el sistema genera una lista de productos disponibles en función de los criterios establecidos por el usuario. Este, a su vez, examina la información proporcionada sobre cada producto. Si algún artículo cumple con sus expectativas o necesidades, procede a añadirlo al carrito de compras. En caso contrario, el usuario continúa explorando otras opciones hasta identificar un producto de su preferencia para adquirirlo.

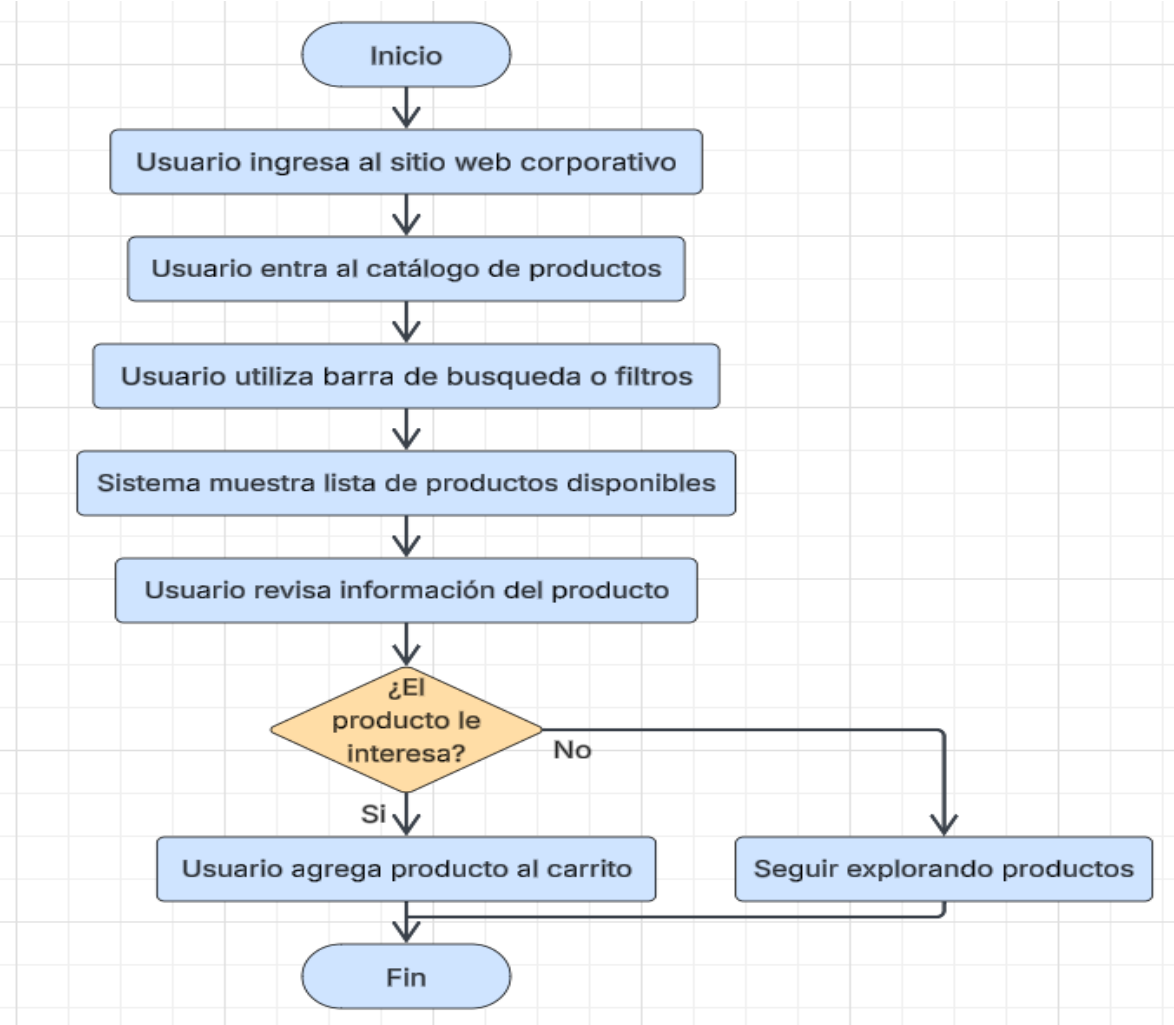

DIAGRAMA DE OPERACIÓN 3: PROCESO DE COMPRA

El diagrama operativo detalla las etapas finales del proceso de compra. En primer lugar, el usuario accede al carrito de compras, revisa los productos seleccionados y define el método de entrega, ya sea envío a domicilio o recogida en tienda. A continuación, elige la forma de pago, como tarjeta, PayPal u otra opción disponible.

Una vez realizada esta selección, el sistema procesa el pago y, en caso de ser aprobado, confirma la transacción y notifica al usuario. Si el pago no es aceptado, se genera un mensaje de error que permite al usuario intentarlo nuevamente.

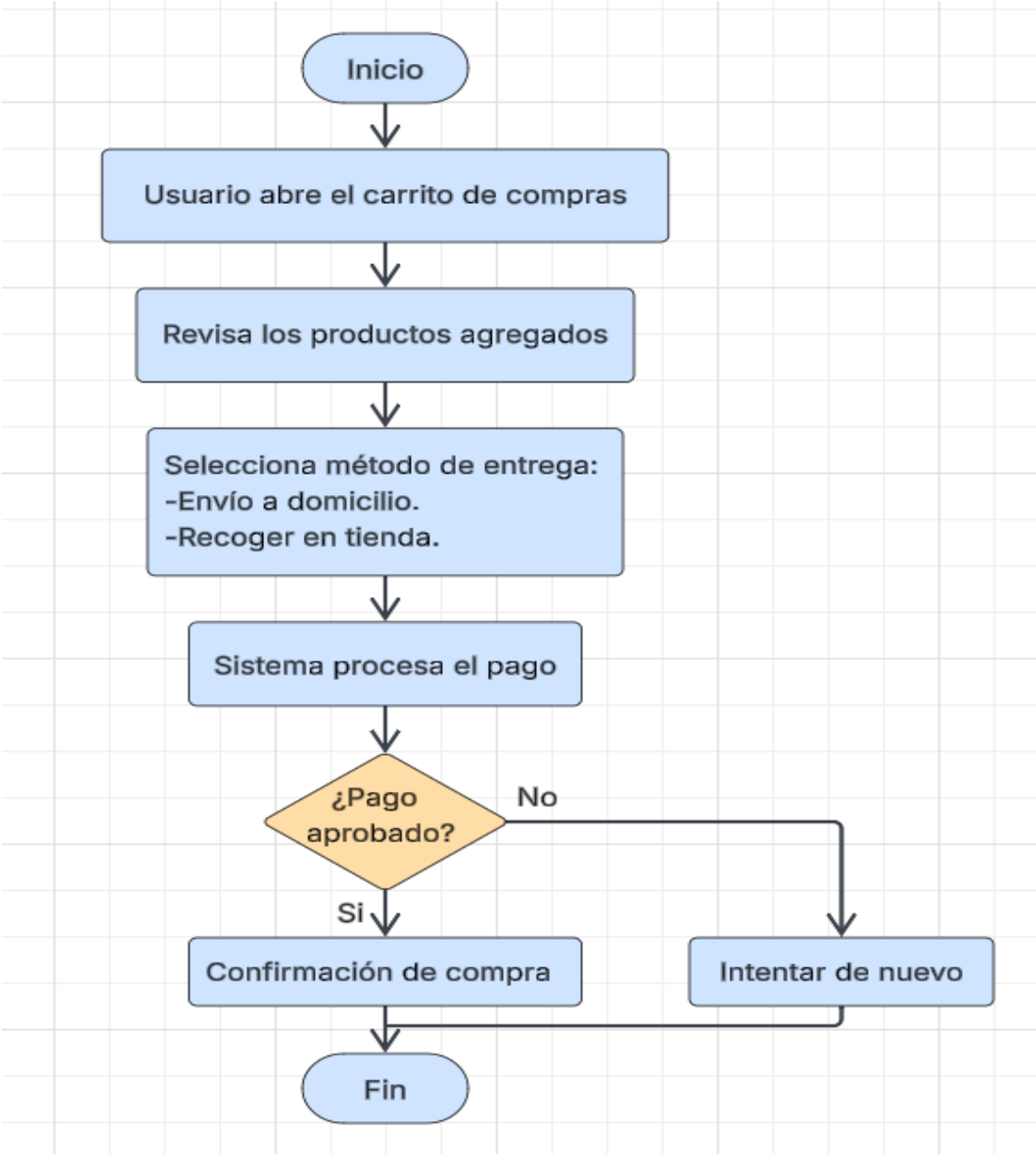

CONCLUSIÓN

La elaboración de sketches, wireframes y diagramas de operación desempeñó un papel crucial en la conceptualización clara y sistemática de la estructura y funcionalidad del sitio web propuesto para el corporativo. Sobre la base del análisis preliminar realizado mediante los Journey Maps, fue posible identificar con precisión las necesidades de los usuarios, lo que facilitó el diseño de una interfaz orientada a optimizar la navegación entre las tres principales líneas de negocio: **Walmart México**, **Bodega Aurrera** y **Sam's Club México**.

Los sketches constituyeron la etapa inicial del proceso de diseño, permitiendo traducir ideas conceptuales en esquemas básicos que destacaron los elementos esenciales necesarios para una experiencia más intuitiva. A continuación, los wireframes proporcionaron una representación más detallada de la disposición y jerarquía de los componentes de la interfaz, definiendo la organización de secciones clave, tales como la página de inicio, el catálogo de productos y el flujo relacionado con el proceso de compra.

Por otro lado, los diagramas de operación ofrecieron una visión integral del flujo de interacción entre los usuarios y el sistema. Estos diagramas sistematizaron cada etapa del proceso, desde el ingreso inicial al sitio hasta la culminación de la transacción.

En conjunto, estos instrumentos de diseño permitieron la elaboración de una propuesta de interfaz profundamente centrada en las necesidades del usuario. El propósito principal radica en mejorar la experiencia de navegación, simplificar los procesos asociados a la compra e integrar armónicamente las distintas marcas que conforman el corporativo. Este enfoque no solo busca optimizar la interacción entre los usuarios y la plataforma, sino también consolidar la estrategia digital general de la empresa, fortaleciendo su competitividad en un entorno digital cada vez más exigente.

REFERENCIAS

Platzi. (2015, 2 diciembre). *Cómo diseñar wireframes y pasarlos a Sketch* [Vídeo]. YouTube. https://www.youtube.com/watch?v=7BX_dweGhrA

Wireframe vs mockup vs prototype: What's the difference? (2022, 8 abril). Sketch. https://www.sketch.com/blog/wireframe-vs-mockup-vs-prototype/

Gordon, K. (2024, 2 febrero). *How to Draw a Wireframe (Even if You Can't Draw)*. Nielsen Norman Group. https://www.nngroup.com/articles/draw-wireframe-even-if-you-cant-draw/

Cruz, A. L. (2024, 21 abril). *Diferencia entre wireframe, mockup, prototype y sketch*. Eniun. https://www.eniun.com/diferencia-wireframe-mockup-prototype-sketch/

jonmircha. (2020, 28 octubre). *Curso Proceso UX/UI de Diseño a Código: 4. Wireframing - jonmircha* [Vídeo]. YouTube. https://www.youtube.com/watch?v=E7IkVG6miOw

Lucid visual collaboration suite: Log in. (s. f.-c). https://lucid.app/documents/#/documents?folder_id=home