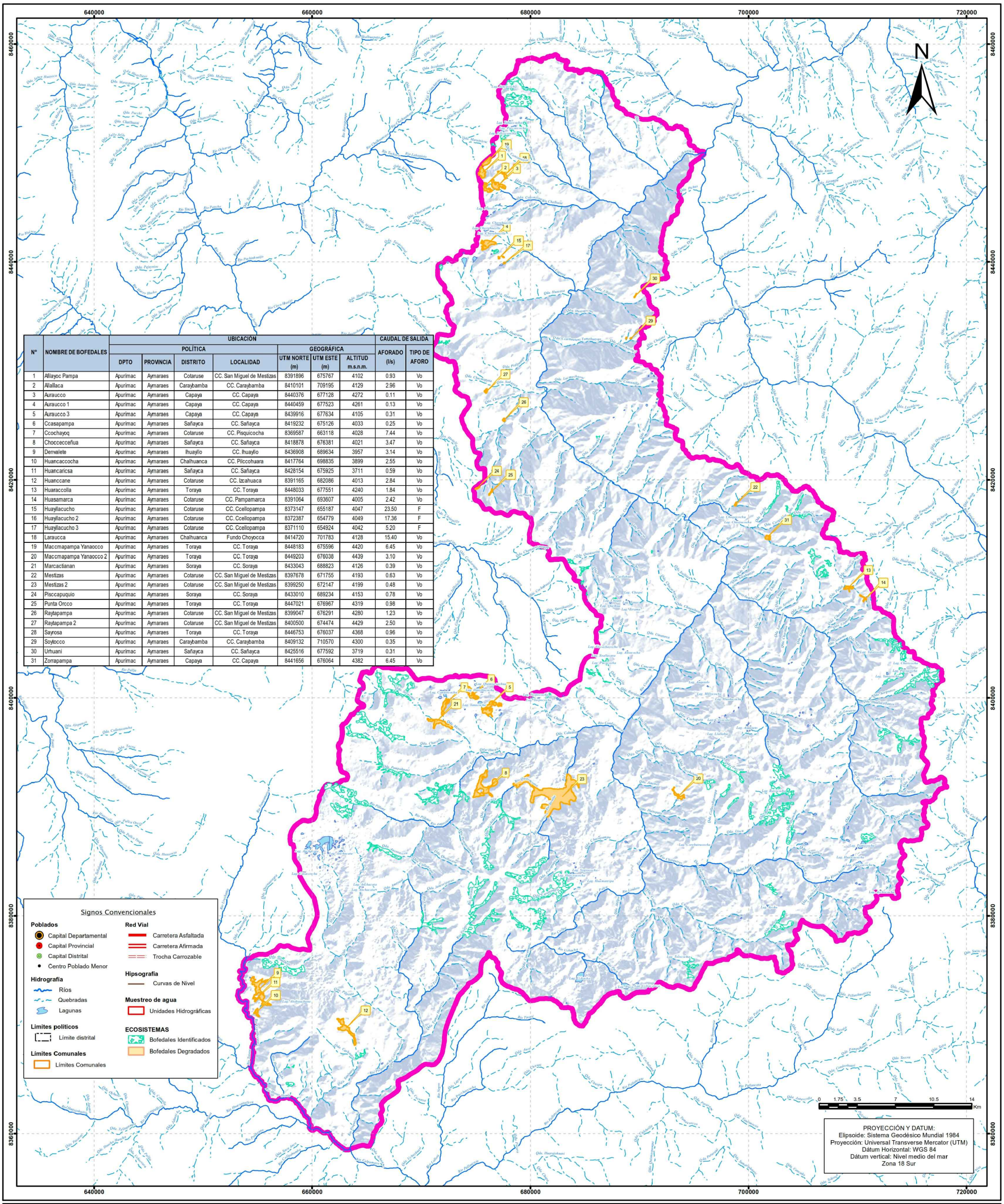

N°	NOMBRE DE BOFEDALES	UBICACIÓN							CAUDAL DE SALIDA	
		POLÍTICA				GEOGRÁFICA			AFORADO (l/s)	TIPO DE AFORO
		DPTO	PROVINCIA	DISTRITO	LOCALIDAD	UTM NORTE (m)	UTM ESTE (m)	ALTITUD m.s.n.m.		
1	Afilayoc Pampa	Apurímac	Aymaraes	Cotaruse	CC. San Miguel de Mestizas	8391896	675767	4102	0.93	Vo
2	Alallaca	Apurímac	Aymaraes	Caraybamba	CC. Caraybamba	8410101	709195	4129	2.96	Vo
3	Auraucco	Apurímac	Aymaraes	Capaya	CC. Capaya	8440376	677128	4272	0.11	Vo
4	Auraucco 1	Apurímac	Aymaraes	Capaya	CC. Capaya	8440459	677523	4261	0.13	Vo
5	Auraucco 3	Apurímac	Aymaraes	Capaya	CC. Capaya	8439916	677634	4105	0.31	Vo
6	Ccasapampa	Apurímac	Aymaraes	Sañayca	CC. Sañayca	8419232	675126	4033	0.25	Vo
7	Ccochayoq	Apurímac	Aymaraes	Cotaruse	CC. Pisquicocha	8369587	663118	4028	7.44	Vo
8	Choccecceñua	Apurímac	Aymaraes	Sañayca	CC. Sañayca	8418878	676381	4021	3.47	Vo
9	Denvalete	Apurímac	Aymaraes	Ihuayllo	CC. Ihuayllo	8436908	689634	3957	3.14	Vo
10	Huancaccocha	Apurímac	Aymaraes	Chalhuanca	CC. Pilccohuara	8417764	698835	3899	2.55	Vo
11	Huancaricsa	Apurímac	Aymaraes	Sañayca	CC. Sañayca	8428154	675925	3711	0.59	Vo
12	Huanccane	Apurímac	Aymaraes	Cotaruse	CC. Izcahuaca	8391165	682086	4013	2.84	Vo
13	Huaraccolla	Apurímac	Aymaraes	Toraya	CC. Toraya	8448033	677551	4240	1.84	Vo
14	Huasamarca	Apurímac	Aymaraes	Cotaruse	CC. Pampamarca	8391064	693607	4005	2.42	Vo
15	Huayllacucho	Apurímac	Aymaraes	Cotaruse	CC. Ccellopampa	8373147	655187	4047	23.50	F
16	Huayllacucho 2	Apurímac	Aymaraes	Cotaruse	CC. Ccellopampa	8372387	654779	4049	17.36	F
17	Huayllacucho 3	Apurímac	Aymaraes	Cotaruse	CC. Ccellopampa	8371110	654924	4042	5.20	F
18	Laraucca	Apurímac	Aymaraes	Chalhuanca	Fundo Choyocca	8414720	701783	4128	15.40	Vo
19	Maccmapampa Yanaocco	Apurímac	Aymaraes	Toraya	CC. Toraya	8448183	675596	4420	6.45	Vo
20	Maccmapampa Yanaocco 2	Apurímac	Aymaraes	Toraya	CC. Toraya	8449203	676038	4439	3.10	Vo
21	Marcactianan	Apurímac	Aymaraes	Soraya	CC. Soraya	8433043	688823	4126	0.39	Vo
22	Mestizas	Apurímac	Aymaraes	Cotaruse	CC. San Miguel de Mestizas	8397678	671755	4193	0.63	Vo
23	Mestizas 2	Apurímac	Aymaraes	Cotaruse	CC. San Miguel de Mestizas	8399250	672147	4199	0.48	Vo
24	Pisccapuquio	Apurímac	Aymaraes	Soraya	CC. Soraya	8433010	689234	4153	0.78	Vo
25	Punta Orcco	Apurímac	Aymaraes	Toraya	CC. Toraya	8447021	676967	4319	0.98	Vo
26	Raytapampa	Apurímac	Aymaraes	Cotaruse	CC. San Miguel de Mestizas	8399047	676291	4280	1.23	Vo
27	Raytapampa 2	Apurímac	Aymaraes	Cotaruse	CC. San Miguel de Mestizas	8400500	674474	4429	2.50	Vo
28	Sayrosa	Apurímac	Aymaraes	Toraya	CC. Toraya	8446753	676037	4368	0.96	Vo
29	Soytocco	Apurímac	Aymaraes	Caraybamba	CC. Caraybamba	8409132	710570	4300	0.35	Vo
30	Urhuani	Apurímac	Aymaraes	Sañayca	CC. Sañayca	8425516	677592	3719	0.31	Vo
31	Zorrapampa	Apurímac	Aymaraes	Capaya	CC. Capaya	8441656	676064	4382	6.45	Vo

GOBIERNO REGIONAL DE APURÍMAC

OFICINA REGIONAL DE FORMULACIÓN Y EVALUACIÓN DE INVERSIONES - ORFEI

CUENCAS Y MEDIO AMBIENTE
CONSULTORIAS Y SERVICIOS MÚLTIPLES E.I.R.L.

"RECUPERACION DE LOS ECOSISTEMAS DE PAJONAL DE PUNA HUMEDA, SECA, BOFEDALES Y BOSQUE RELICTO MESOANDINO DE LAS UNIDADES HIDROGRAFICAS DE LOS RIOS CHALHUANCA Y OCOÑA DE 9 DISTRITOS DE LA PROVINCIA DE AYMARAES - DEPARTAMENTO DE APURIMAC"

MAPA:

AFORO EN BOFEDALES DEGRADADOS
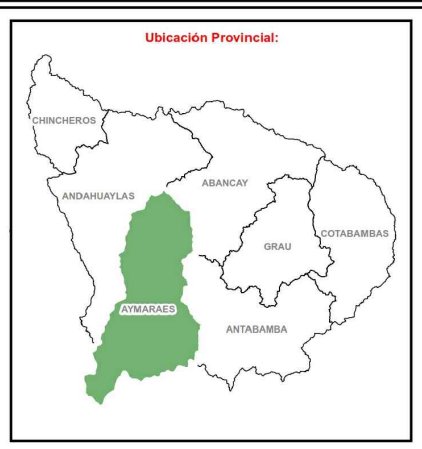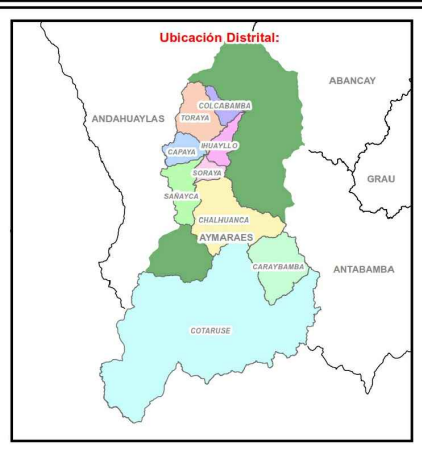
REGIÓN: APURÍMAC	PROVINCIA: AYMARAES	DISTRITO: 9 DISTRITOS
FECHA: OCTUBRE 2019	ESCALA: 1:320,000	CODIGO: **PA - 15**
FUENTE: IGN, INEI, MTC Y ZEE APURÍMAC 2010.	ESP. SIG: ----------