JORNAL BRASIL

⭐ Destaques ⭐

Este ano a grande empresa de entretenimento Fazbear Fright (antiga Freddy's Fazbear Pizza), completa seus 54 anos, eles planejam algo "Grandioso" para este ano em comemoração ao aniversário da franquia, de acordo com os mesmo "Estamos trabalhando arduamente em um projeto novo que irá surpreender a todos!"

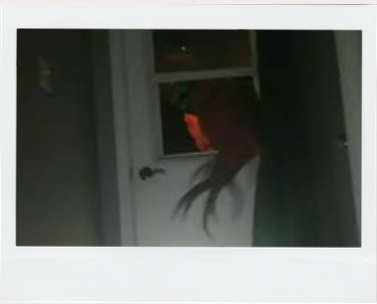

Governo descobre existência de supostas "Criaturas de Carne"? De acordo com os mesmos, as imagens circulando pela internet são falsas, montagens baseadas em uma série de terror da internet, mas fontes externas dizem o contrário, quem será que está mentindo? A imprensa ou a internet?

! Desaparecidos !

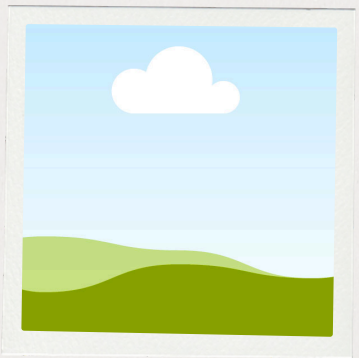

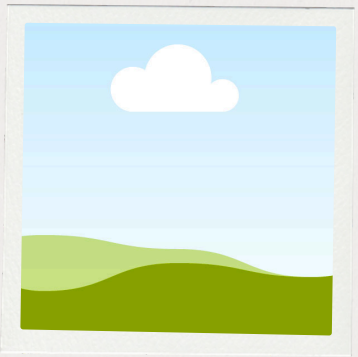

Neste Domingo, dia 24/03, foi notificado o desaparecimento de dois homens (Edward Ralen, homem casado de 31 anos, e John Bevehard homem solteiro de 32), foram dados como desaparecidos após não comparecerem ao trabalho e a não responderem as mensagens enviadas aos mesmos, de acordo com a família de Edward, ele parecia bem abalado com algo antes de sair de casa "Ele não vinha dormido direto, sempre parecia estar envolto em seus pensamentos" - Esposa. Já sobre John, não se tem muito, apenas o testemunho de seus vizinhos, "Ele saiu cedo de casa, parecia apressado, quase desesperado, olhava envolta paranóico, parecia perturbado, entrou no carro e disparou sem olhar pra trás!" -Vizinha da frente.

Ambos eram fundadores de uma empresa de jogos chamada "Beyong|God", a empresa deu um parecer sobre o desaparecimento de ambos "Eles eram nossos chefes, ótimos trabalhadores, esforçados e ótimos chefes, estamos preocupados com o paradeiro de ambos e esperamos que os encontrem logo. Sobre o comportamento estranho de ambos, não temos nenhuma informação, eles nunca agiram estranho no trabalho ou pareciam abalados como dito, esperamos que estejam bem." - Equipe Administrativa da Beyong|God.

Caso tenham qualquer informação útil para a busca ou saibam de algum detalhe à mais, notifiquem a policia mais próxima IMEDIATAMENTE!