Suzbijanje kruškine buve
(Psylla pyri, Psylla pyrisuga)

Mile Gluvačević

dipl.inž. poljoprivrede

Značaj

- Najvažnija štetočina kruške
- Dvije važnije vrste su obična k.buva (Psylla pyri) i velika k.buva (Psylla pyrisuga)
- Mjestimice uzrok krčenja dijela zasada
- Prenosi prouzrokovače fitoplazme *Pear decline*

Štete

- Zastoj u razvoju, deformacije i sušenje napadnutih organa
- Medna rosa - gljive čađavice
- Prenosnik prouzrokovača fitoplazme
- Umanjuje prinos i razvoj generativnih pupoljaka

Medna rosa

Gljive čađavice na plodu

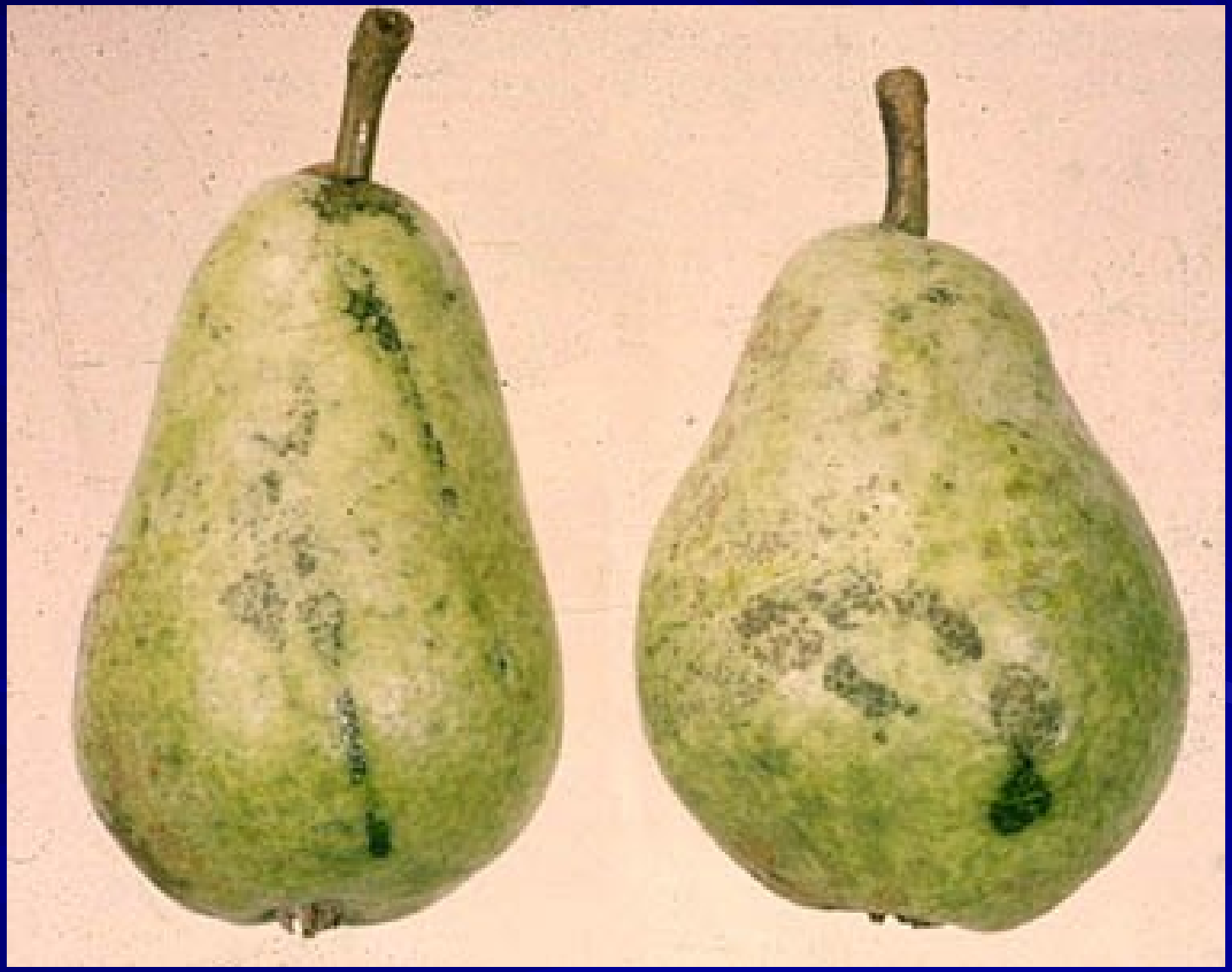

Pear decline

Opis štetočine

- dužina tijela
  - - obična k.buva (P.pyri) – 2 – 2,5 mm
  - - velika k.buva (P.pyrisuga) – 3 - 4 mm
- boja – narandžasto smeđa sa crnim pjegama
- krila – opnasta sa crnom (P.pyri) ili bijelom (P.pyrisuga) nervaturom i položena u vidu krova
- jaja – svijetlo žućkasta, starenjem postaju narandžasta
- larve – 5 stadija

Odrasli insekt

Odrasli insekt

Odrasli insekt i jaja

Odrasli insekt i larva 5 stepena

Jaja

Jaja

Larve

Larve

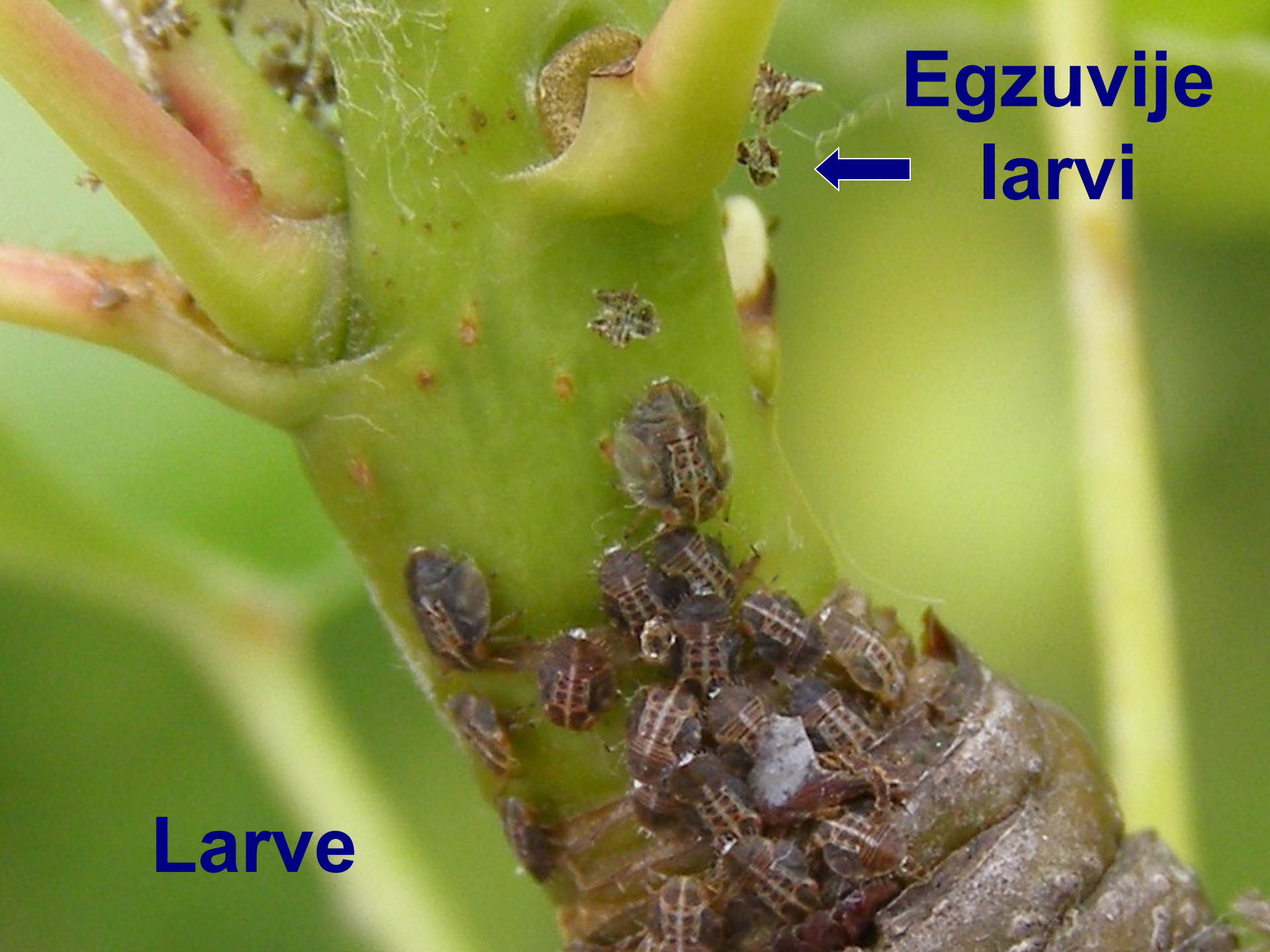
Egzuvije larvi
Larve

Ciklus razvoja

- Prezimljavanje – odrasli na skrovitim mjestima
  - P.pyri na kruškama,
  - P.pyrisuga na drugim biljkama
- let odraslih
  - t > 5 °C - P.piri
  - u martu - P.pyrisuga
- Polijeganje jaja - kraj zime – (400 jaja/ženka)
- Piljenje larvi – 1 - 3 sedmice poslije polijeganja jaja
- Razvoj larve - 20 – 40 dana
- Ženke ljetnih gen. polažu do 1000 jaja
- Broj generacija godišnje
  - P.pyri – do 5 generacija godišnje
  - P.pyrisuga – 1 generacija godišnje

Ciklus razvoja

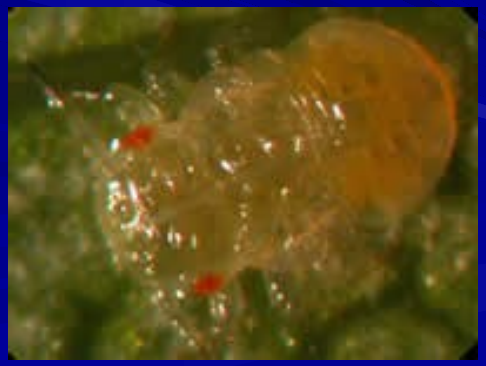

Monitoring

stadij	vrijeme	gdje gledati?
Odrasli	- mirovanje – kretanje veg. - otvaranje pup.– opadanje lista	Grane kad je toplo Mlado lišće
Jaja	- mirovanje – kretanje veg. - otvaranje pup. – opadanje lista	Grančice, oko pupa Mladari, mlado lišće
Mlade larve	- otvaranje pup. – opadanje lista	Mlado tkivo, moguća medna rosa
Starije larve	- cvjetanje – opadanje lista	Starije lišće, moguća medna rosa na 4 stadiju larve

Suzbijanje

- Agrotehničke mjere
  - umjereno đubrenje azotom (N)
  - otkidanje dijelova sa jajima
- Hemijske mjere

Hemijsko suzbijanje

t > 5 ˚C –
kraj zime

1-3 sedmice

20 – 40 dana

Mineralno ulje

fenoksikarb, diflubenzuron, heksaflumuron, teflubenzuron, abamectin, amitraz, tiaklorid, mineralno ulje

Sredstva za hemijsku zaštitu u integralnoj proizvodnji

Zelena lista

- Mineralno ulje
  - zimsko tretiranje – 3 – 4 %
  - u toku vegetacije – 1 – 2 %
- Dimilin – 0,02 – 0,03%
- Nomolt – 0,035 – 0,07 %
- Match – 0,1 %
- Insegar – 0,5 %
- Vertimec – 0,075 %
- Calypso – 0,1 – 0,2 %
- Mospilan – 0,04 %

Sredstva za hemijsku zaštitu u integralnoj proizvodnji

Žuta lista

- Mitak – 0,2 – 0,3 %
- Envidor – 0,04 %

Hvala na pažnji