ПОРТФОЛІО

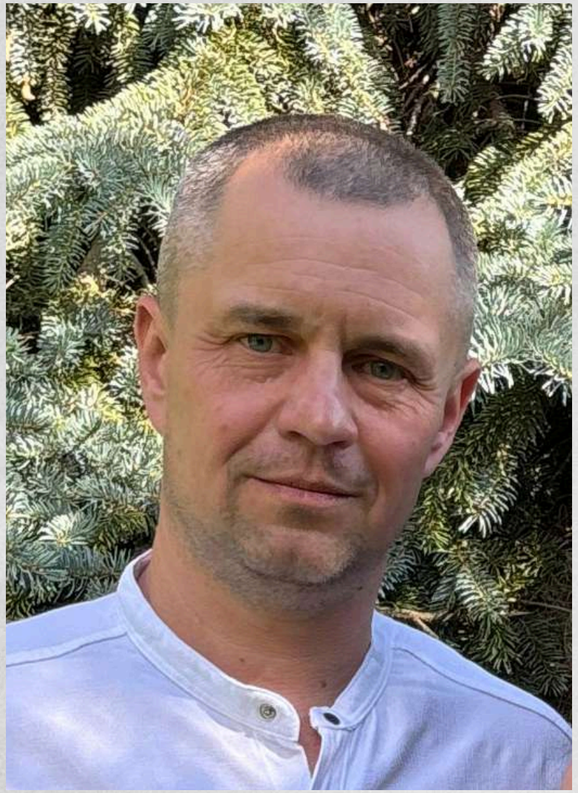

Майстра виробничого навчання
Здолбунівське ДНЗ ВПУ ЗТ

Грицака Сергія Федоровича

МОЄ ПЕДАГОГІЧНЕ КРЕДО:

«Ділись з людьми найкращим, що у тебе є. Хоч цього ніколи не буде достатньо, а все ж ділись найкращим…»

“Мети досягає той, хто її прагне”

ЗАГАЛЬНІ ВІДОМОСТІ

УКРАЇНА
UKRAINE
ДОДАТОК ДО ДИПЛОМА / DIPLOMA SUPPLEMENT

серія, реєстраційний номер та дата видачі диплома / series, registration number and diploma issue date
X25 № 081118 від/on 30/06/2025

реєстраційний номер (код картки здобувача в СДЕБО) та дата видачі додатка до диплома / registration number (student ID code in the USEDE) and diploma supplement issue date
1628212 від/on 30/06/2025

(без диплома недійсний) / (not valid without the diploma)

Відокремлений структурний підрозділ «Рівненський фаховий коледж Національного університету біоресурсів і природокористування України»

1. ІНФОРМАЦІЯ ПРО ОСОБУ, ЯКІЙ ПРИСВОЄНО КВАЛІФІКАЦІЮ / 1. INFORMATION IDENTIFYING THE HOLDER OF THE QUALIFICATION
1.1. Прізвище / 1.1. Surname: Грицак / Hrytsak
1.2. Власне ім'я / 1.2. Name(s): Сергій / Serhii
1.3. Дата народження (дд/мм/рррр) / 1.3. Date of birth (dd/mm/yyyy): 29/01/1979
1.4. Код картки фізичної особи в СДЕБО / 1.4. Individual ID code in the USEDE: 8293807

2. ІНФОРМАЦІЯ ПРО ПРИСВОЄНУ КВАЛІФІКАЦІЮ / 2. INFORMATION ON AWARDED QUALIFICATION
2.1. Назва освітньої кваліфікації та присвоєний освітньо-професійний ступінь / 2.1. Name of educational qualification and educational-professional degree
Фаховий молодший бакалавр
2.1.1 Освітньо-професі освіти
Фаховий молодший бакала
2.1.2. Спеціальність
192 Будівництво та цивільн
(код та найменування)
2.1.3. Спеціалізація
2.1.4. Освітньо-профес
Будівництво та експлуатац
2.2 Професійна кваліфі

УКРАЇНА
ДИПЛОМ ФАХОВОГО МОЛОДШОГО БАКАЛАВРА
X25 № 081118
Сергій
Грицак
закінчив у 2025 році
Відокремлений структурний підрозділ «Рівненський фаховий коледж Національного університету біоресурсів і природокористування України»
здобув освітню кваліфікацію:
освітньо-професійний ступінь фахової передвищої освіти
ФАХОВИЙ МОЛОДШИЙ БАКАЛАВР
спеціальність 192 БУДІВНИЦТВО ТА ЦИВІЛЬНА ІНЖЕНЕРІЯ
освітньо-професійна програма БУДІВНИЦТВО ТА ЕКСПЛУАТАЦІЯ БУДІВЕЛЬ І СПОРУД
акредитована Державною службою якості освіти України
Додаткова інформація З ВІДЗНАКОЮ
Директор / Director
У разі наявності в даному будь-яких розбіжностей, слід віддавати перевагу українському тексту

UKRAINE
DIPLOMA OF PROFESSIONAL JUNIOR BACHELOR
X25 № 081118
Serhii
Hrytsak
in 2025 graduated from
Detachable Subdivision «Rivne Professional College of National University of Life and Environmental Sciences of Ukraine»
obtained educational qualification:
professional pre-higher education educational-professional degree
PROFESSIONAL JUNIOR BACHELOR
Specialty 192 BUILDING AND CIVIL ENGINEERING
Educational-professional programme CONSTRUCTION AND MAINTENANCE OF BUILDINGS AND STRUCTURES
accredited by State Service of Education Quality of Ukraine
Additional information WITH HONORS
Василь ЦАРУК / Vasyl TSARUK
30 червня / June 2025
in case of any differences in interpretation of the information in the diploma, the Ukrainian text shall prevail

Грицак Сергій Федорович

Дата народження: **29.01.1979 року**

Стаж роботи на посаді: **3 роки**

ІНФОРМАЦІЯ ПРО ПРИСВОЄННЯ КВАЛІФІКАЦІЇ

Відокремлений структурний підрозділ «Рівненський фаховий коледж Національного університету біоресурсів і природокористування України»

- присвоєна кваліфікації: **фаховий молодший бакалавр з будівництва та цивільної інженерії**
- спеціальність: **будівництво та цивільна інженерія**

ЗАГАЛЬНІ ВІДОМОСТІ

Грицак Сергій Федорович

Дата народження: **29.01.1979 року**

Стаж роботи на посаді: **3 роки**

УКРАЇНА

СВІДОЦТВО
про присвоєння (підвищення)
робітничої кваліфікації

СВІДОЦТВО
Р25 № 028466

Грицак
Сергій Федорович

закінчив у 2025 році
Державний навчальний заклад
"Здолбунівське вище професійне училище
залізничного транспорту"
і здобув професію (підвищив кваліфікацію
за професією)
Монтажник санітарно-технічних систем і
устаткування

Директор Руслан ШЕВЧУК
МП
30.05.2025

ІНФОРМАЦІЯ

ДНЗ «Здобунівське вище професійне училище залізничного транспорту»

- спеціальність: **монтажник санітарно-технічних систем і устаткування**

ПІДВИЩЕННЯ КВАЛІФІКАЦІЇ

Handwerkskammer Dresden

СЕРТИФІКАТ

ЗАСВІДЧУЄ, ЩО

Сергій Грицак

Пройшов(ла) 16-годинний тренінг «Основи наставництва на робочому місці» та здатний(а) організовувати ефективне навчання на робочому місці, отримав(ла) практичні інструменти та методи для передачі знань і досвіду здобувачам освіти та підтримання їхнього професійного розвитку.

Зміст кваліфікацій становили такі теми:

- Дуальна професійна освіта: досвід України, Німеччини та міжнародний контекст.
- Організація та планування навчання на робочому місці; система наставництва та її переваги.
- Психологічні основи навчання: мотивація, подолання опору змінам, робота пам'яті, типологія здобувачів освіти.
- Менеджмент навчального процесу: каскадування цілей, модель компетентностей, методи та дидактичні підходи.
- Комунікація у наставництві: ефективні техніки спілкування, активне слухання, зворотний зв'язок.
- Проведення, документування та оцінювання навчального процесу; розробка індивідуальних планів наставництва.

Наталія Стародуб
ТРЕНЕРКА, ЕКСПЕРТКА З ДУАЛЬНОЇ ОСВІТИ ТА НАСТАВНИЦТВА

Юлія Красновид
КООРДИНАТОРКА ПРОЕКТУ «ПАРТНЕРСТВО В СФЕРІ ПРОФЕСІЙНОЇ ОСВІТИ»

м. Здолбунів, Україна
13-14 жовтня 2025 року

16-годинний тренінг "Основи наставництва на робочому місці"

13-14 жовтня 2025

ПІДВИЩЕННЯ КВАЛІФІКАЦІЇ

Майстер-клас “Душові системи прихованого монтажу та інсталяції GROHE” від “Ліги майстрів”

30 липня 2025

ПІДВИЩЕННЯ КВАЛІФІКАЦІЇ

6-годинний навчальний семінар з навісних вентиляційних фасадів “ProfVentFasad від Barks”

5 вересня 2024

ПІДВИЩЕННЯ КВАЛІФІКАЦІЇ

ТОВ “КОУТЕКС УКРАЇНА”
Навчальний 6-годинний семінар на базі ДПТНЗ “Луцьке вище професійне училище будівництва та архітектури”

24 жовтня 2024

КОУТЕКС УКРАЇНА

СЕРТИФІКАТ

ТОВ "КОУТЕКС УКРАЇНА"

ПРО УЧАСТЬ У НАВЧАЛЬНОМУ СЕМІНАРІ З ТЕХНОЛОГІЇ ВЛАШТУВАННЯ НАЛИВНОЇ ПІДЛОГИ – ПОЛІМЕРНІ КОМПОЗИЦІЇ ТМ «КОУТЕКС»

Навчальний 6-ти годинний семінар проведено на базі ДПТНЗ "ЛУЦЬКЕ ВИЩЕ ПРОФЕСІЙНЕ УЧИЛИЩЕ БУДІВНИЦТВА ТА АРХІТЕКТУРИ" на тему:
Особливості влаштування систем полімерних покриттів, технологія нанесення на основу та властивості різних типів полімерних покриттів.

24 жовтня 2024

Власник ТОВ "Коутекс Україна"
Любов Дудник

ПРОФБУД

Prof Build

ВІДЗНАКА

Грамота

НАГОРОДЖУЄТЬСЯ

ГРИЦАК

Сергій Федорович

майстер виробничого навчання

державного навчального закладу
«Здолбунівське вище професійне
училище залізничного транспорту»

*за сумлінну працю, наполегливість, високий професіоналізм,
зразкове виконання службових обов'язків,
з нагоди Дня працівників освіти
професійно-технічної освіти*

Директор Руслан ШЕВЧУК

4 жовтня 2024

4 жовтня 2024

Участь в Українсько-німецькому проєкті м. Львів 2025р.

«МЕТОДИЧНА КАРУСЕЛЬ»

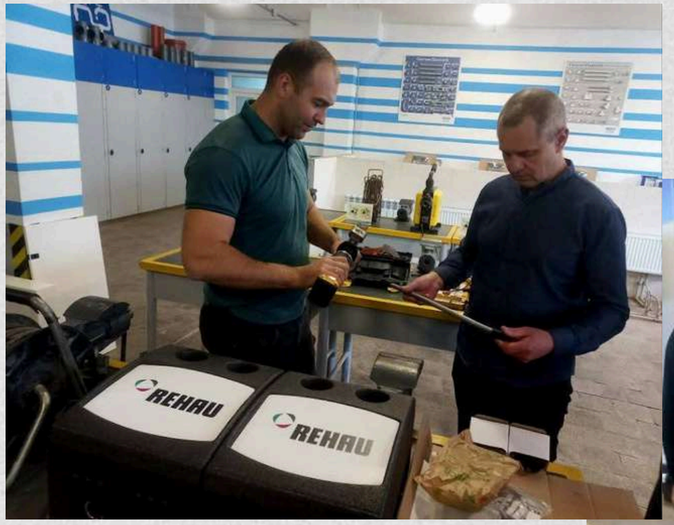

Майстер-клас на тему:

«ПРИКЛЕЮВАННЯ АРМУВАЛЬНОЇ СІТКИ НА ТЕРМОПЛИТИ»

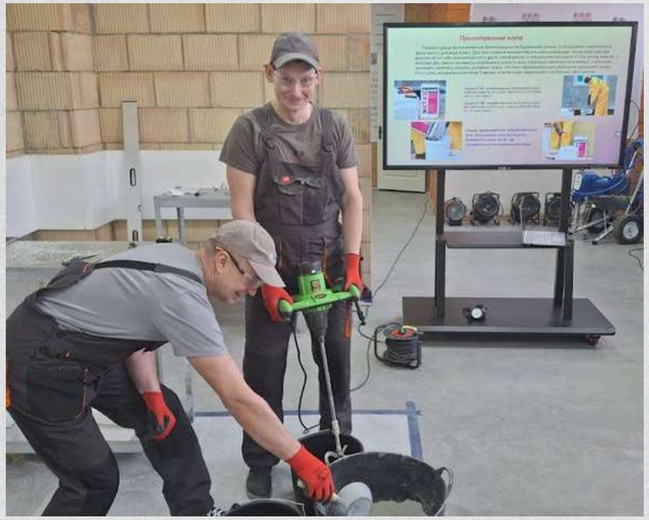

Зустріч на тему:

«БУЛІНГ: ПРИЧИНИ, НАСЛІДКИ ТА ШЛЯХИ БОРОТЬБИ З НАСИЛЬСТВОМ»

Майстер-клас на тему:

«УТЕПЛЕННЯ ФАСАДУ ПІНОПОЛІСТИРОЛЬНИМИ ПЛИТАМИ»

МОЇ ПРАКТИЧНІ НАПРАЦЮВАННЯ

МОЇ ПРАКТИЧНІ НАПРАЦЮВАННЯ

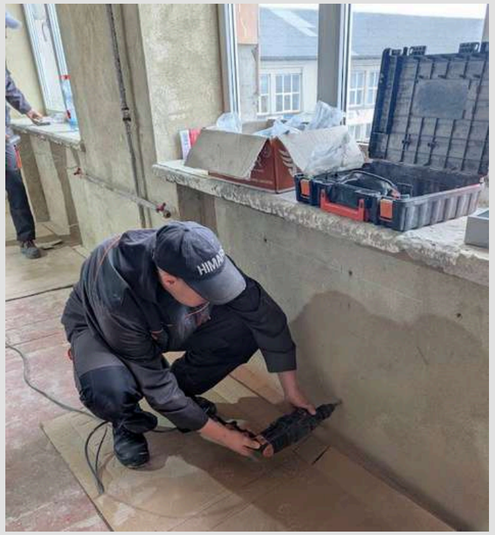

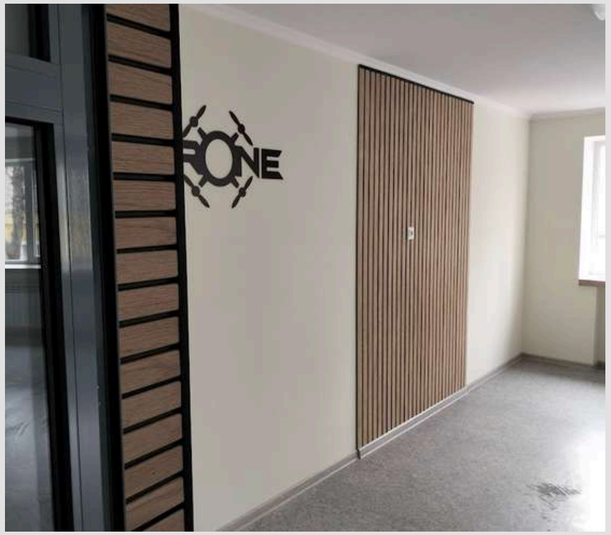

ДЯКУЮ ЗА УВАГУ!

УСЕ БУДЕ УКРАЇНА!