Здолбунівський професійний коледж

Тетяна НИЖНИК

ВИКЛАДАЧ БІОЛОГІЇ І ЕКОЛОГІЇ

Загальна інформація про педагога

Освіта:

- 2011-2015 рр - Східноєвропейських національний університет імені Лесі Українки

Кваліфікація: лаборант у галузі біологічних досліджень, стажист-дослідник у галузі біології.

- 2015-2017 рр - Східноєвропейських національний університет імені Лесі Українки

Кваліфікація: біолог, науковий співробітник (біологія), викладач вищого навчального закладу.

- 2017-2018 рр - Національний університет водного господарства та природокористування

Кваліфікація: Фізичний терапевт, ерготерапевт.

Педагогічний стаж 5 років

Кваліфікаційна категорія: атестується вперше

ТЕМА, НАД ЯКОЮ ПРАЦЮЮ:

Технологія колективного та групового навчання на уроках біології і екології як засіб формування і розвитку професійних і особистісних компетентностей здобувача освіти.

МЕТОДИЧНІ НАПРАЦЮВАННЯ

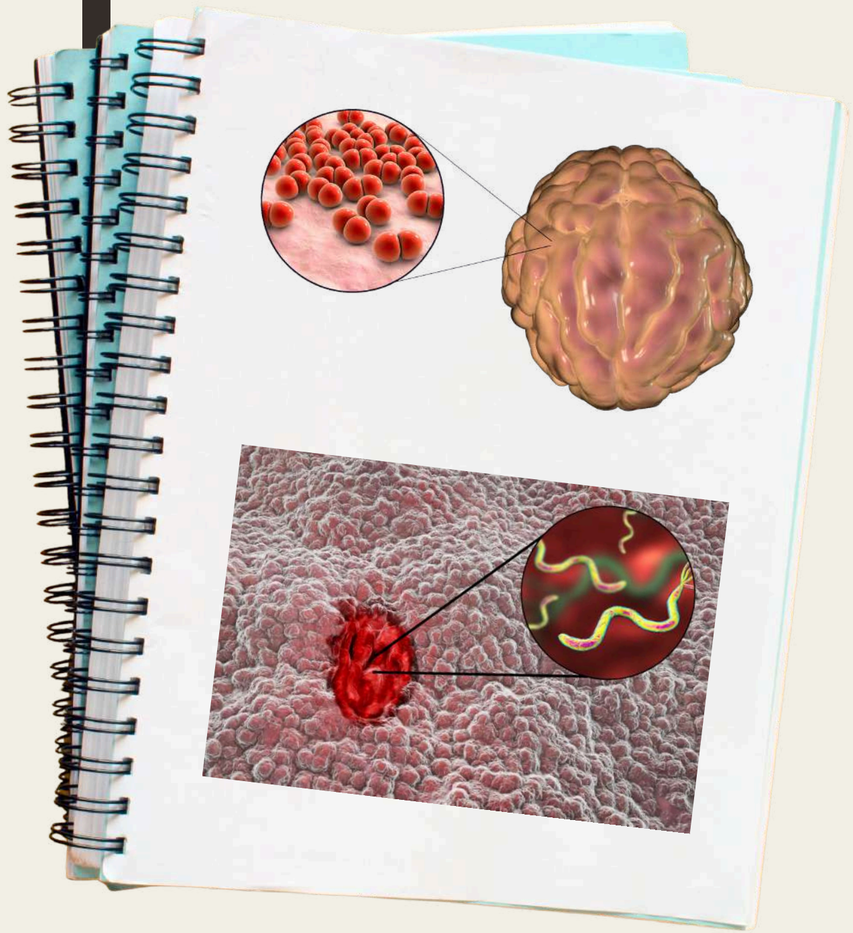

- Структури клітини, які забезпечують структури метаболізму.
- Інноваційні педагогічні технології при викладанні біології та екології.
- Статеві клітини. Особливості гаметогенезу у людини.
- Смак кольору.
- Безпека і статева культура молоді.

Ефективні методи і практики

Метод	Суть (коротко)	Результат
Перевернутий клас	Теорія вдома, практика в школі	Більше часу на досліди та обговорення
Кейс-метод	Розв'язання реальної ситуації/проблеми	Вміння застосовувати знання в житті
Віртуальні симуляції	Цифрові лабораторії (PhET, Labster)	Безпечні досліди без обладнання
iNaturalist	Визначення видів через смартфон	Дослідження місцевої флори та фауни
STEM-проєкти	Створення моделей (ДНК, екосистеми)	Глибоке розуміння структури та процесів
Гейміфікація	Вікторини та квести (Kahoot, Quizizz)	Висока залученість та швидка перевірка
Еко-аудит	Розрахунок ресурсів школи/дому	Формування екологічних звичок

Сучасні освітні технології на уроках біології та екології

Технологія	Як працює (інструменти)	Результат
AR/VR	3D-моделі в телефоні або окулярах (*AR Book*)	Оживляє органи, клітини, ДНК
Цифрові лабораторії	Онлайн-симулятори (*PhET, Labster*)	Досліди без реактивів та ризику
STEM-датчики	Електронні вимірювачі pH, O_2, вологості	Точні наукові дані за секунди
AI (ШІ)	Розпізнавання видів за фото (*Seek, iNaturalist*)	Миттєве визначення рослин/комах
Гейміфікація	Ігрові тести (*Kahoot, Quizizz*)	Азарт та швидка перевірка знань
Біоінформатика	Онлайн-аналіз генів та білків	Робота як у справжній лабораторії

Підвищення кваліфікації

Сертифікат

засвідчує, що

Тетяна Нижник

успішно завершив(ла) онлайн-курс:

«Про дистанційний та змішаний формати навчання» для педагогів та керівників закладів ПТО

розрахований на 30 годин

Оксен Лісовий
Міністр освіти і науки України

Наталія Протасова
Керівниця ГО DOCCU, директорка Швейцарського українського проекту DECIDE, д.пед.н., професорка

Ілля Філіпов
CEO EdEra

22.11.2025 61d5e4d5-e851-4f95-9f8d-0f3c886d8d76

30 годин

Сертифікат

який засвідчує, що

Тетяна Нижник

успішно завершив(ла) онлайн-курс

«Усе, що треба знати для забезпечення прав підлітків в Україні»

Розрахований на 20 годин.

Олена Воскресенська
Виконавчий директор, Міжнародний благодійний фонд «СНІД Фонд Схід-Захід» (AIDS Foundation East-West – AFEW-Україна)

Ірина Нерубасова
Менеджер проектів, Міжнародний благодійний фонд «СНІД Фонд Схід-Захід» (AIDS Foundation East-West – AFEW-Україна)

Ілля Філіпов
CEO EdEra

Сертифікат

засвідчує, що

Тетяна Нижник

успішно пройшов/-ла онлайн-курс

«Very Verified 2.0: онлайн-курс із медіаграмотності»

тривалістю 15 годин (0,5 кредиту ЄКТС) та здобув/-ла знання та практичні навички з медіаграмотності.

«Very Verified 2.0: онлайн-курс із медіаграмотності» створений міжнародною організацією IREX спільно зі студією онлайн-освіти EdEra.

Курс розроблений у межах проєкту «Вивчай та розрізняй: інфомедійна грамотність в освіті», який виконується Радою міжнародних наукових досліджень та обмінів (IREX) за підтримки Посольства США в Україні у партнерстві з Міністерством освіти і науки України, Міністерством культури та стратегічних комунікацій України та Академією української преси.

Ілля Філіпов
CEO EdEra

22.11.2025 5ae466d0-7d95-44a4-9604-15a84db28a9c

30 годин

Сертифікат

засвідчує, що

Тетяна Нижник

успішно завершив(ла) онлайн-курс з біології

«Автостопом по біології»

розрахований на 15 годин.

Курс розроблений викладачами Владиславом Дембровським та Анною Ляшенко, студією онлайн-освіти EdEra та ГС «Освіторія»

Ілля Філіпов
CEO EdEra

20.11.2025 bdc5d3c0-d0a0-4cbc-8680-345d8455d57b

15 годин

Державний навчальний заклад
"Здолбунівське вище професійне училище залізничного транспорту"

СЕРТИФІКАТ

№01-03/08-12-29

Цей сертифікат затверджує, що

Тетяна НИЖНИК

успішно завершив(ла) курс

"Цифрова грамотність"

Форма навчання - очна
Кількість годин - 30 годин (1 кредит ЄКТС)

Директор Руслан ШЕВЧУК

30 годин

МІНІСТЕРСТВО ОСВІТИ І НАУКИ УКРАЇНИ
НАЦІОНАЛЬНИЙ ПЕДАГОГІЧНИЙ УНІВЕРСИТЕТ
імені М. П. ДРАГОМАНОВА

СВІДОЦТВО
про підвищення кваліфікації

23 ПК 02125295 № 001971 - 23
(код СДРПОУ)

засвідчує, що

Нижник
Тетяна Юріївна

підвищив (ла) кваліфікацію на базі
«Львівського навчально-наукового центру професійної освіти»

з «13» листопада 2023 р. до «27» листопада 2023 р.

за програмою «Інноваційне навчально-методичне забезпечення предметів на основі цифрового освітнього ресурсу» (30 год.)

Категорія: викладач біології та екології

Опис досягнутих результатів навчання:

- знає основні нові нормативні документи, регламентують роботу закладів освіти;
- знає основні вимоги до створення інноваційного навчально-методичного забезпечення для предметів;
- володіє методикою проведення уроку з використанням інноваційного забезпечення;
- знає особливості застосування психолого-педагогічного супроводу при проведенні занять;
- вміє знаходити необхідну навчальну інформацію з різних джерел.

Форма демонстрації результатів: за результатами виконання індивідуальних модульних завдань зараховано

Ректор (директор) М. П. Копельчак

Реєстраційний номер 23-1956

«27» листопада 2023 р.

150 годин

LEARNING TOGETHER

ПРЯМУЙМО РАЗОМ

Сертифікат

засвідчує, що

Тетяна НИЖНИК

завершила/-в навчання за програмою підвищення кваліфікації з теми

Школа для всіх

Форма навчання — дистанційна.
Обсяг — 30 годин (1 кредит ЄКТС).

Досягнув/-ла таких результатів:

- підвищив/-ла рівень загальних та фахових компетентностей щодо організації інклюзивного освітнього середовища;
- розвинув/-ла здатності до: роботи в умовах учнівського багатоманіття; впровадження диференційованого навчання та співвчителювання; підтримки ефективної поведінки у класі та психічного здоров'я учнів.

Арто Ваахтокарі
Керівник проєкту «Навчаємось разом»

Ілля Філіпов
Керівник студії онлайн-освіти EdEra

Курс розроблений фінським проєктом «Навчаємось разом» спільно зі студією онлайн-освіти EdEra за фінансової підтримки Європейського Союзу й Міністерства закордонних справ Фінляндії та підтримки Міністерства освіти і науки України.

20.11.2025
80895d21-046d-4fa7-984d-18259823b108
Сертифікат розроблено відповідно до п. 13 постанови КМУ від 21 серпня 2019 р. № 800 (зі змінами і доповненнями, внесеними постановою КМУ від 27 грудня 2019 року № 1133)

Товариство з обмеженою відповідальністю «ЕДЮКЕЙШНАЛ ЕРА»(ЄДРПОУ:42502643) є суб'єктом надання освітніх послуг з підвищення кваліфікації педагогічних працівників згідно з КВЕД 85.60, 85.59

30 годин

ПРЕЗЕНТАЦІЇ ЗАХОДІВ:

Посилання

КОНСПЕКТ УРОКІВ:

Посилання

ПРЕЗЕНТАЦІЇ ДО УРОКІВ:

Посилання

STEM-НАВЧАННЯ

Технологія колективного та групового навчання на уроках біології і екології у закладі професійної освіти

Тетяна НИЖНИК,

викладач біології і екології

ДНЗ «Здолбунівського ВПУЗТ»

"Колективне навчання у біології - це не лише спосіб передачі знань, але й шлях до розвитку наукового мислення та співпраці, який сприяє глибшому розумінню живого."

Джон Сміт

Біологія є однією з найважливіших наук, що вивчає живу природу, від мікроскопічних організмів до складних екосистем. Для здобувачів освіти вивчення біології має ключове значення, оскільки вона не лише надає загальне розуміння, але й допомагає у формуванні навичок аналізу, критичного мислення, стимулює цікавість до науки та сприяє формуванню екологічно свідомого підходу до взаємодії з природою.

В контексті вивчення біології у закладах професійної освіти, важливо враховувати роль колективного навчання. Воно не лише сприяє ефективнішому засвоєнню матеріалу, але й розвиває співпрацю, взаємодопомогу та спільне розв'язання проблем. Використання технологій та інноваційних методів колективного навчання може значно покращити навчальний процес та зробити його більш цікавим та захоплюючим.[1]

Основні тези колективно-групового навчання

1. Активна участь кожного учня:

- Колективно-групове навчання створює умови для активної участі кожного здобувача освіти у навчальному процесі

Публікації

ПОКАЗОВІ ЗАХОДИ

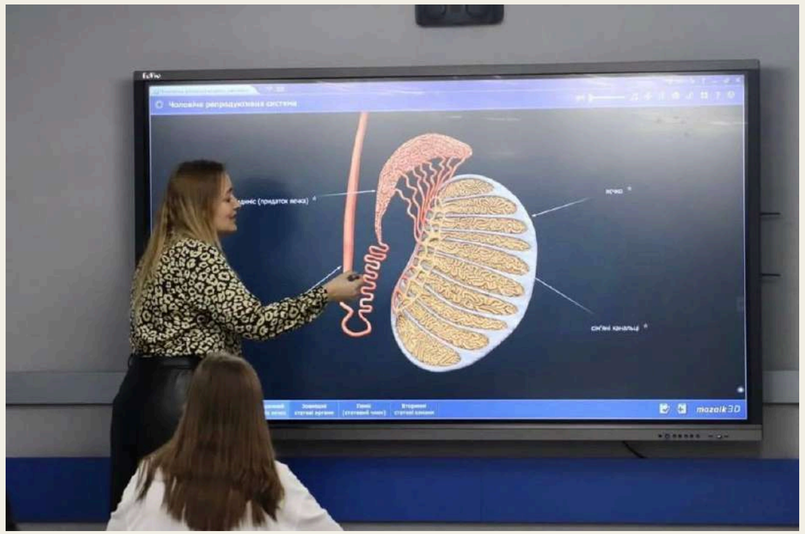

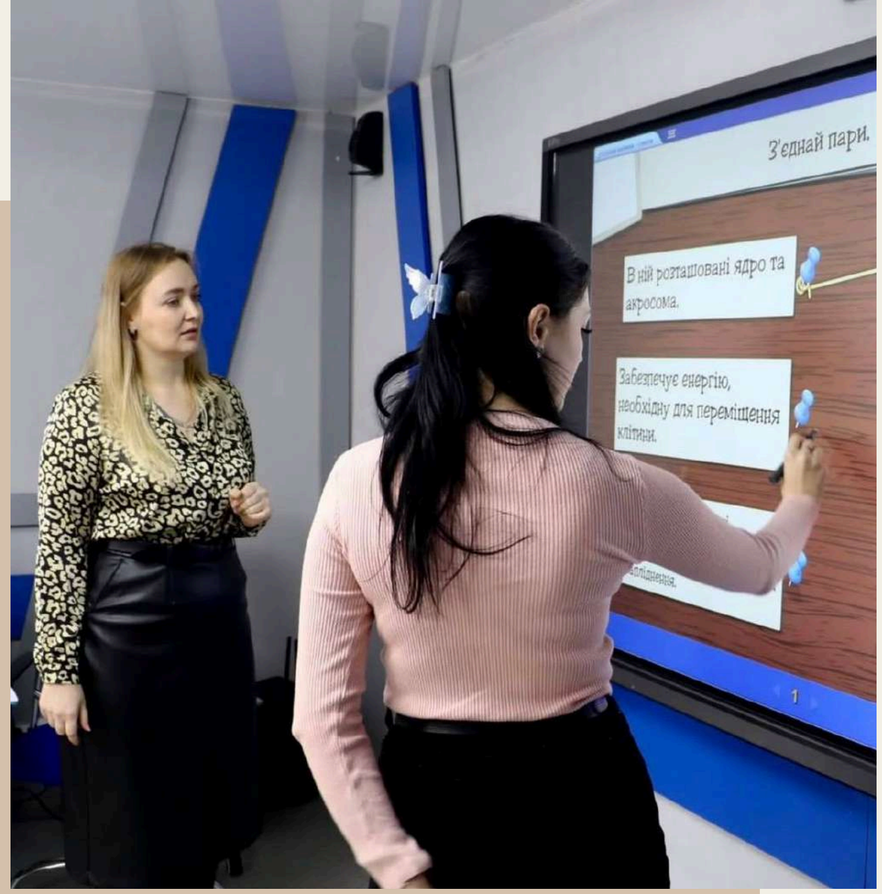

ПОКАЗОВІ ЗАХОДИ

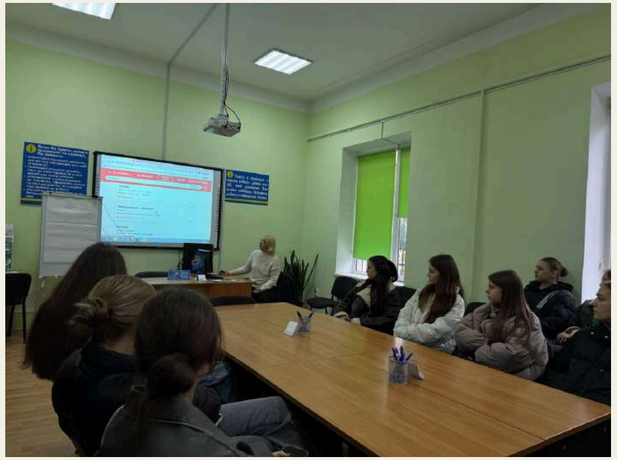

ВИХОВНА РОБОТА

ВИХОВНА РОБОТА

Участь у методичних засіданнях, ШКМ, тренінгах, тощо

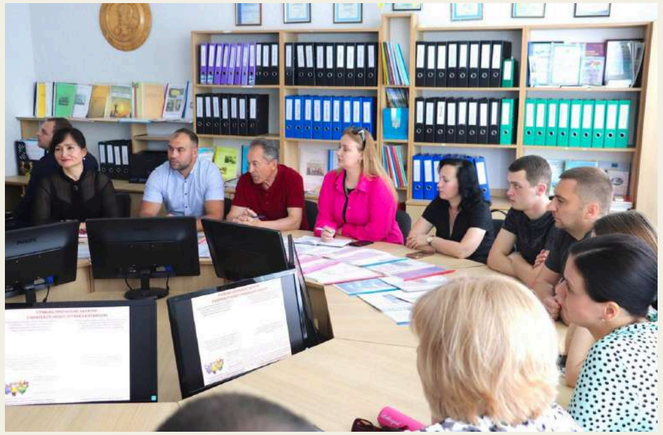

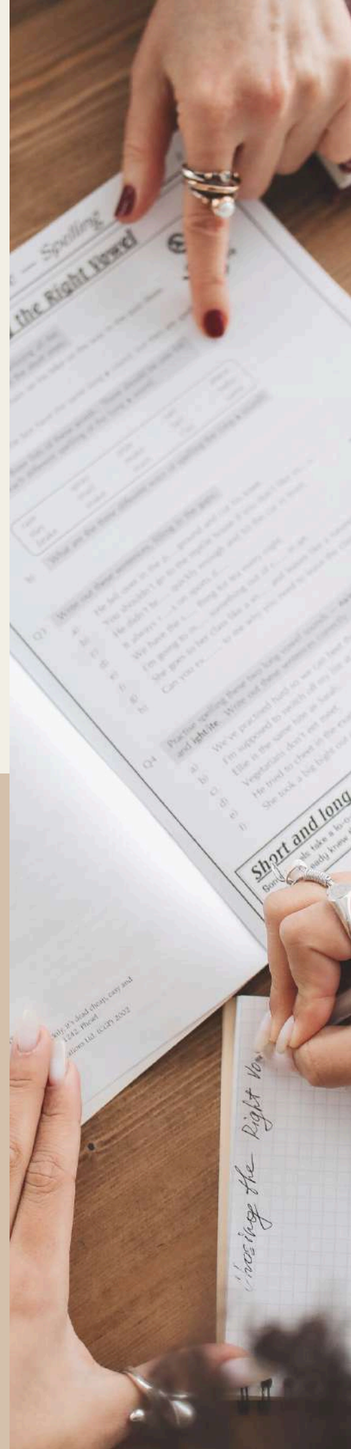

ПРОФОРІЄНТАЦІЙНА РОБОТА

ІНША ДІЯЛЬНІСТЬ

ГРАМОТА
НАГОРОДЖУЄТЬСЯ
агітбригада групи № 14
Державного навчального закладу
«Здолбунівське вище професійне училище
залізничного транспорту»
за II місце
у фестивалі-конкурсі
«Молодь обирає здоров'я»
Директор
Руслан ШЕВЧУК
07.03.2025р.

ГРАМОТА
НАГОРОДЖУЄТЬСЯ
група №14
ДНЗ «Здолбунівське вище професійне
училище залізничного транспорту»
за I місце
у конкурсі «Дари осені»
Директор
Руслан ШЕВЧУК
11.09.2023

ГРАМОТА
НАГОРОДЖУЄТЬСЯ
група №14
ДНЗ «Здолбунівське вище професійне
училище залізничного транспорту»
за I місце
у конкурсі «Дари осені»
Директор
Руслан ШЕВЧУК
09.09.2024

ГРАМОТА
НАГОРОДЖУЄТЬСЯ
група № 14
ДНЗ «Здолбунівське вище професійне
училище залізничного транспорту»
за II місце
у конкурсі «Дари осені»
Директор
Руслан ШЕВЧУК
08.09.2025

Досягнення

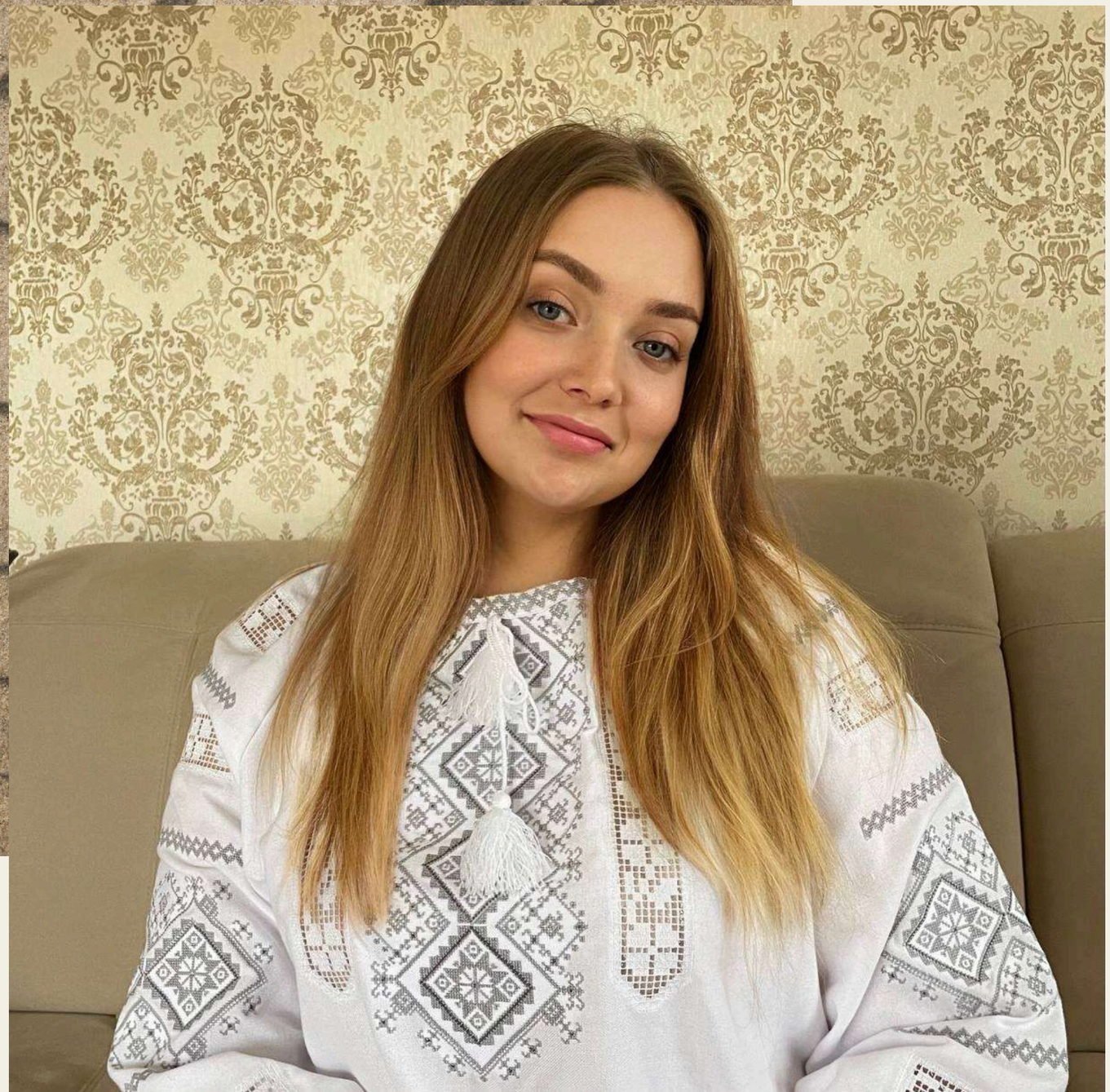

Дякую за увагу!