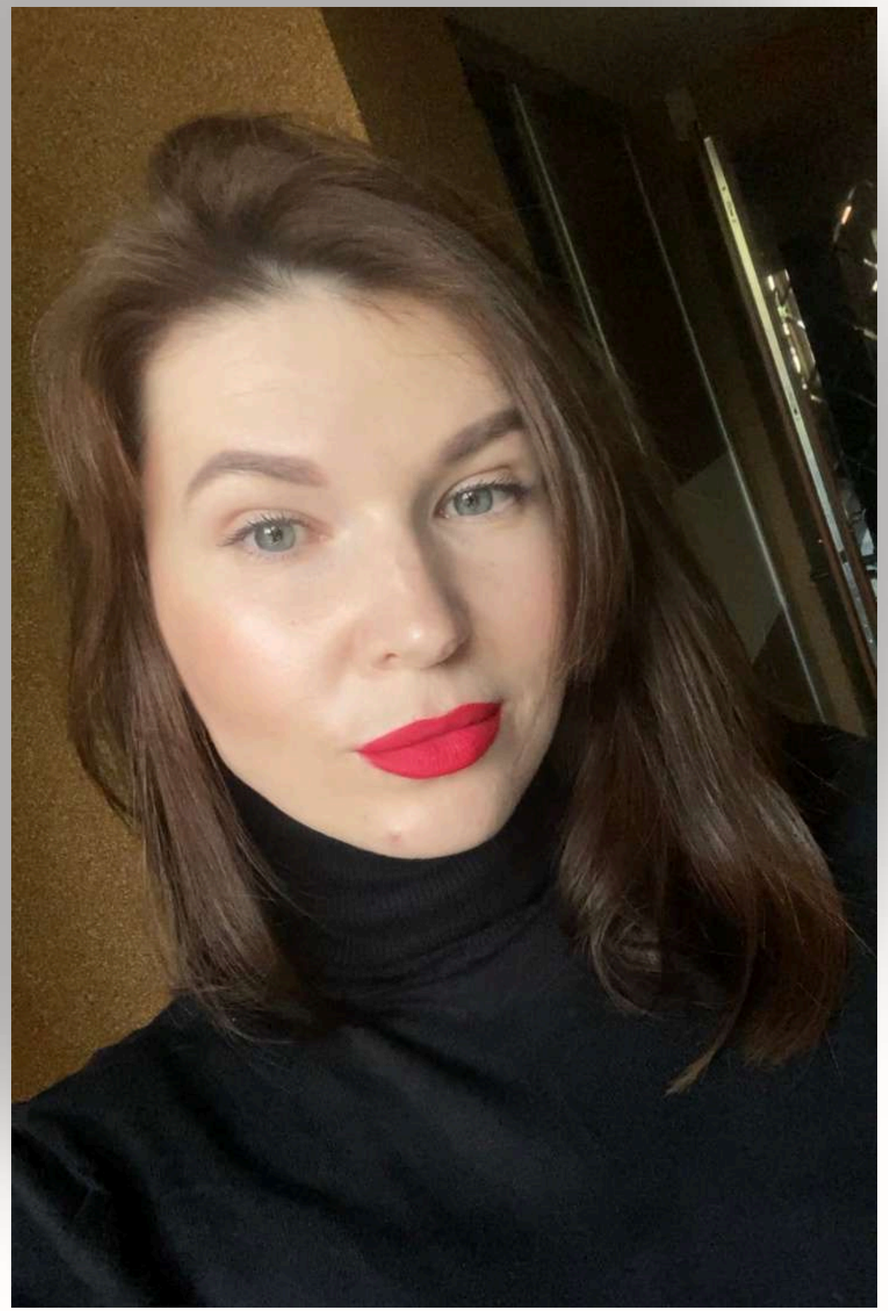

Шевчук Оксана

Майстер виробничого навчання

Здолбунівське вище професійне училище залізничного транспорту

Мета портфолію — узагальнення, систематизація та презентація професійної діяльності , відображення рівня педагогічної майстерності, фахової компетентності, досвіду організації практичного навчання, виховної роботи та підготовки здобувачів освіти до професійної діяльності відповідно до вимог залізничної галузі й сучасних стандартів освіти.

Моя мета - підготувати кваліфікованих фахівців, які не розгубляться в нестандартних ситуаціях. Я акцентую увагу на практичному відпрацюванні навичок: від обслуговування електрощита до психології спілкування з пасажирами.
У своїй роботі поєдную традиційні методи наставництва з сучасними інтерактивними технологіями навчання

Анкетні дані:

Освіта-Дніпропетровський національний університет залізничного транспорту

Спеціальність-магістр залізниць і залізничної техніки (вагони)

Педагогічний стаж- 12 років

Стаж на посаді майстра в/н - 7 років

Курси підвищення кваліфікації

ДЗВО «УНІВЕРСИТЕТ МЕНЕДЖМЕНТУ ОСВІТИ» НАПН УКРАЇНИ

СВІДОЦТВО

про підвищення кваліфікації

ПК/СПФ – 35946459 / 002254-25

ШЕВЧУК Оксана Володимирівна

(прізвище, ім'я, по батькові)

з « 07 » квітня 2025 р. **по « 03 » жовтня 2025 р.**

підвищував(ла) кваліфікацію за програмою / напрямом:

Майстри виробничого навчання

(категорія)

закладів професійної (професійно-технічної) освіти

За час навчання опрацював(ла):150 год. / 5 ЄКТС-кредитів

Назва модуля	Години / кредити ЄКТС	Результати навчання: Розвиток ключових, інтегрованих, загальнопрофесійних і фахових компетентностей
Модуль 1.Трудові відносини та охорона праці в ЗП(ПТ)О	30 / 1	нормативно-правова, працеохоронна, здоров'язбережувальна
Модуль 2. Педагогічний менеджмент і психологія професійної діяльності. Основи андрагогіки	30 / 1	інтегральна, освітологічна, самоосвітня, кар'єрна, андрагогічна
Модуль 3. Навчально-методичний супровід професійного розвитку фахівців в умовах освітніх викликів	30 / 1	науково-методична; здатність до навчання впродовж життя; компетентність з інформаційної освіти та професійно-особистісного розвитку
Модуль 4. Освітні інновації в професійній діяльності майстра виробничого навчання. Особливості інклюзивного навчання	30 / 1	загальнопрофесійні фахові (професійний розвиток, здійснення методичної роботи; планування та організація освітнього процесу); самоосвітня; інклюзивна
Модуль 5. Цифрові технології і штучний інтелект у професійній діяльності майстра виробничого навчання	30 / 1	цифрова; здатність ефективно використовувати наявні та створювати нові електронні інформації освітні ресурси

виконав(ла) випускну роботу на тему: ***Методика впровадження елементів дуальної системи навчання при підготовці кваліфікованих робітників***

з оцінкою ***відмінно***

« 03 » жовтня 2025 р.

Директор Вікторія СИЛОРЕНКО

ВІЛОЦЕРКІВСЬКИЙ ІНСТИТУТ НЕПЕРЕРВНОЇ ПРОФЕСІЙНОЇ ОСВІТИ

УКРАЇНА

СВІДОЦТВО

про присвоєння (підвищення) робітничої кваліфікації

СВІДОЦТВО

Р25 № 042438

Шевчук
Оксана Володимирівна

закінчила у 2025 році
Державний навчальний заклад
"Здолбунівське вище професійне училище
залізничного транспорту"
і здобула професію (підвищила
кваліфікацію за професією)
Машиніст тепловоза

Директор Руслан ШЕВЧУК
МП
04.07.2025

МІНІСТЕРСТВО ОСВІТИ І НАУКИ УКРАЇНИ
УКРАЇНСЬКИЙ ДЕРЖАВНИЙ УНІВЕРСИТЕТ
імені МИХАЙЛА ДРАГОМАНОВА

СВІДОЦТВО
про підвищення кваліфікації

24 ПК 44807628 № **001678 - 24**
(код ЄДРПОУ)

засвідчує, що

Шевчук

Оксана Володимирівна

підвищив (ла) кваліфікацію на базі

«Львівського навчально-наукового центру професійної освіти»

з «28» жовтня 2024 р. до «11» листопада 2024 р.

за програмою «Методика підготовки цифрового контенту для проведення вступного інструктажу на

регламентують роботу щодо організації виробничого навчання;
- знає основні вимоги до створення інноваційного навчально-методичного забезпечення уроків;
- володіє методикою проведення практичних занять із використанням сучасних комп'ютерних програми;
- володіє методикою застосування психологічного супроводу уроку виробничого навчання;
- вміє вирішувати проблемні психологічні ситуації на виробництві;
- вміє проводити виробниче навчання зі здобувачами освіти з особливими фізичними потребами.

Форма демонстрації результатів: за результатами виконання індивідуальних модульних завдань зараховано.

Проректор *Р. Г. Драпушко*
(ініціали, прізвище)
М.П. (підпис)

Реєстраційний номер 24 - 1678

МІНІСТЕРСТВО ОСВІТИ І НАУКИ УКРАЇНИ
УКРАЇНСЬКИЙ ДЕРЖАВНИЙ УНІВЕРСИТЕТ
імені МИХАЙЛА ДРАГОМАНОВА

СВІДОЦТВО
про підвищення кваліфікації

24 ПК 44807628 № **001438 - 24**
(код ЄДРПОУ)

засвідчує, що

Шевчук
Оксана Володимирівна

підвищив (ла) кваліфікацію на базі
«Львівського навчально-наукового центру професійної освіти»

з «03» жовтня 2024 р. до «17» жовтня 2024 р.

за програмою «Виклики та можливості професійного розвитку педагогічних працівників» (30 год.)

Категорія: викладач спецдисциплін

регламентують роботу педагога;
- знає сучасні вимоги до професійної моделі педагогічного працівника;
- знає основні вимоги до створення навчально-методичного і матеріально-технічного забезпечення спецдисциплін;
- застосовує методику пошуку і систематизації інформації;
- володіє технологією психолого-педагогічного супроводу здобувачів освіти з особливими потребами.

Форма демонстрації результатів: за результатами виконання індивідуальних модульних завдань зараховано.

Проректор *Р. Г. Драпушко*
(ініціали, прізвище)
М.П. (підпис)

Реєстраційний номер 24 - 1438

Сертифікати про проходження курсів

СЕРТИФІКАТ

ЗАСВІДЧУЄ, ЩО

ШЕВЧУК ОКСАНА ВОЛОДИМИРІВНА

УСПІШНО ЗАКІНЧИВ(ЛА) КУРС

Від початківця до експерта в ШІ

Євгенія Тюріна
Директор ТОВ «Чойс 31».

Перевірка автентичності сертифікату

виданий 16.12.2025

NETPEAK GROUP

PROMETHEUS

СЕРТИФІКАТ

ЦЕЙ СЕРТИФІКАТ ЗАСВІДЧУЄ, ЩО

Шевчук Оксана Володимирівна

успішно закінчив(ла) курс

Критичне мислення для освітян,

наданий **Сергієм Терно, Наталією Степановою та Сергієм Горбачовим**

через платформу масових відкритих онлайн-курсів **Prometheus**,

та навчився(лася):
- відрізняти навчання критичного мислення від його імітації;
- визначати сфери, де критичне мислення стане в пригоді;
- розпізнавати властивості критичного мислення та особистості із прагненням до критичного мислення;
- застосовувати стратегії та процедури критичного мислення для розв'язування проблемних задач та самовдосконалення;
- розуміти, коли потрібно застосовувати критичне мислення та стадії його розгортання;
- створювати належні умови для розвитку критичного мислення учнів.

Форма навчання - дистанційна.
Кількість годин - 30 годин (1 кредит ЄКТС).

TRANSITION
Ministry of Foreign Affairs of the Czech Republic

Вікторія Примаченко

Сергій Терно
Доктор педагогічних наук

Наталія Степанова
Кандидат філософських наук

Сергій Горбачов
Журналіст, редактор, викладач медіаграмотності

СЕРТИФІКАТ

ЦЕЙ СЕРТИФІКАТ ЗАСВІДЧУЄ, ЩО

Шевчук Оксана Володимирівна

успішно закінчив(ла) курс

Освітні інструменти критичного мислення,

наданий викладачем **Сергієм Терно**

через платформу масових відкритих онлайн-курсів **Prometheus**,

та навчився(лася):
- мотивувати учнів до навчання та задовольняти їхні освітні потреби якнайкраще;
- використовувати екзистенціальний аналіз В. Франкла для гармонізації освітнього середовища та забезпечення власного емоційного добробуту;
- упорядковувати свою активність відповідно до важливості справ;
- використовувати стреси для власного особистісного та фахового зростання;
- створювати належні освітні умови для виховання успішних та щасливих людей;
- організовувати екологічний освітній процес;
- доцільно добирати засоби діагностики компетенцій учнів.

Форма навчання - дистанційна.
Кількість годин - 60 годин (2 кредити ЄКТС).

Вікторія Примаченко

Сергій Терно
Доктор педагогічних наук

На Урок
освітній проект

СЕРТИФІКАТ

засвідчує, що

Шевчук Оксана

опублікував(ла) на сайті naurok.com.ua
свій авторський матеріал:

Методична розробка “Охорона праці провідників при прийманні вагона і на шляху прямування”

web-адреса публікації:

https://naurok.com.ua/publ/505712

Сертифікат № ДБ-2602505712
10.02.2026

Директор
ТОВ «Освітній проект «На Урок»
Перепелиця Д. О.

«ОСВІТНІЙ ПРОЕКТ» «НА УРОК» №41991148

На Урок
освітній проект

СЕРТИФІКАТ

засвідчує, що

Шевчук Оксана

опублікував(ла) на сайті naurok.com.ua
свій авторський матеріал:

Методична розробка “Обо’язки провідників пасажирських вагонів при посадці та на шляху прямування”

web-адреса публікації:

https://naurok.com.ua/publ/505712

Сертифікат № ДБ-2602505712
10.02.2026

Директор
ТОВ «Освітній проект «На Урок»
Перепелиця Д. О.

«ОСВІТНІЙ ПРОЕКТ» «НА УРОК» №41991148

Ключові компетентності

Технічна експлуатація:

Будова та обладнання пасажирських вагонів, робота з системою опалення, водопостачання, вентиляції та кондиціювання повітря

Безпека руху та Охорона праці:

ПТЕ (Правила технічної експлуатації), ІСІ (Інструкція з сигналізації). Дії в аварійних ситуаціях, пожежна безпека, надання домедичної допомоги.

Сервіс та Етика:

Стандарти обслуговування пасажирів, конфліктологія, робота з терміналами, перевірка проїзних документів, етика спілкування.

Методика навчання

Я використовую дуальну систему навчання, де 70% часу присвячено практичним заняттям у вагонах-тренажерах та рейсових умова

Методика впровадження елементів дуальної освіти

перейти за посиланням

Інтерактивні лекції

Використання мультимедійних презентацій, відеоуроків для вивчення будови вагона.

Рольові ігри

Моделювання ситуацій "Провідник — Пасажир", відпрацювання дій при виникненні конфліктів.

Виробнича практика

Стажування під наглядом інструктора в реальних рейсах, ведення щоденника практики.

Стаття в НМЦ

перейти за посиланням

Педагогічна діяльність

Інтерактивне навчання

Використання мультимедійних презентацій, відео-уроків та симуляторів для вивчення будови вагона та електрообладнання

Практична спрямованість

Відпрацювання навичок на підприємтві: екіпірування вагона, дії в аварійних ситуаціях, робота з ручними сигналами

Soft Skills

Тренінги з конфліктології, етики спілкування з пасажирами та стресостійкості в нестандартних ситуаціях

Методичні напрацювання

Методичні розробки:

“Обов’язки провідників під час посадки та на шляху прямування” перейти за посиланням

“Охорона праці провідників при прийманні вагона і на шляху прямування” перейти за посиланням

- Поурочні плани перейти за посиланням
- Лабораторні роботи
- Інструкції
- Доповіді:“Впровадження інноваційних технологій в процесі оцінювання якості знань здобувачів освіти у ВПУЗТ: програма MyTest ” перейти за посиланням
- Навчальні презентації перейти за посиланням
- Тестування перейти за посиланням
- Програма MyTest перейти за посиланням

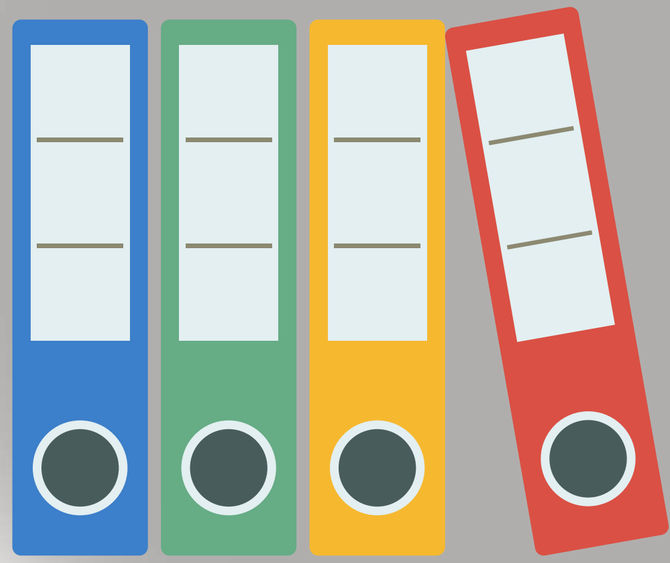

Відкриті показові заходи

Я люблю залізницю

перейти за посиланням

Робочі будні провідника

Захід «Робочі будні провідника» був пізнавальним і практико-орієнтованим.

Учасники розглядали типові та нестандартні випадки, вирішення конфліктних ситуацій, допомога маломобільним пасажирам, а також дії провідника у надзвичайних обставинах.

Особливу увагу було приділено культурі спілкування, професійній етиці, ввічливості та відповідальності за безпеку пасажирів.

Захід проходив у формі рольових ситуацій, обговорень та практичних завдань, що сприяло розвитку професійних компетентностей, комунікативних навичок і вміння швидко приймати рішення. Здобувачі освіти активно брали участь у розігруванні виробничих ситуацій, демонструючи знання правил перевезення пасажирів та алгоритмів дій провідника.

Проведення заходу сприяло формуванню професійного мислення, усвідомленню важливості професії провідника та підготовці майбутніх фахівців до реальних умов роботи на залізничному транспорті.

Робота разом з працівниками ПКВЧД-14 пасажирське вагонне депо Ковель над посібником для провідників пасажирських вагонів

Для створення навчальних матеріалів використовую такі інструменти AI

ChatGPT — допомагає створювати конспекти уроків, тести, сценарії занять, презентації, методичні матеріали.

• **Canva (AI-функції)** — створення презентацій, плакатів, інфографіки, дидактичних матеріалів.

• **Microsoft Copilot** — генерація текстів, планів уроків, навчальних завдань у Word, PowerPoint.

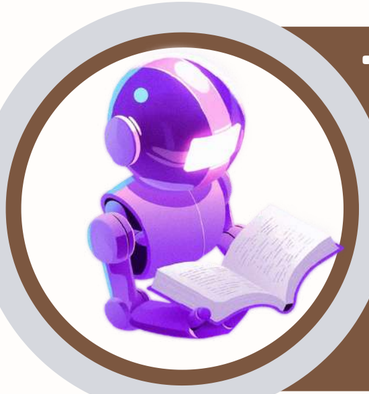

• **Grammarly** — перевірка граматики, стилю та правильності текстів учнів.

• **QuillBot** — перефразування текстів, пояснення складного матеріалу простішими словами.

• **Quizizz** — створення інтерактивних тестів з AI-генерацією питань.

• **Kahoot!** — інтерактивні вікторини та опитування для уроків.

• Google Forms — швидке створення тестів та анкет з автоматичною перевіркою.

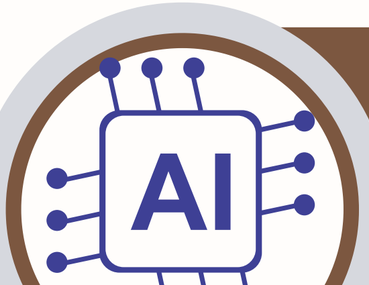

• **DALL·E** — генерація ілюстрацій для уроків, плакатів, презентацій.

• **Midjourney** — створення тематичних навчальних зображень.

• **Leonardo AI** — ілюстрації для освітніх матеріалів.

Gamma - створення презентацій

• **CapCut (AI-функції)** — монтаж навчальних відео та автоматичні субтитри.

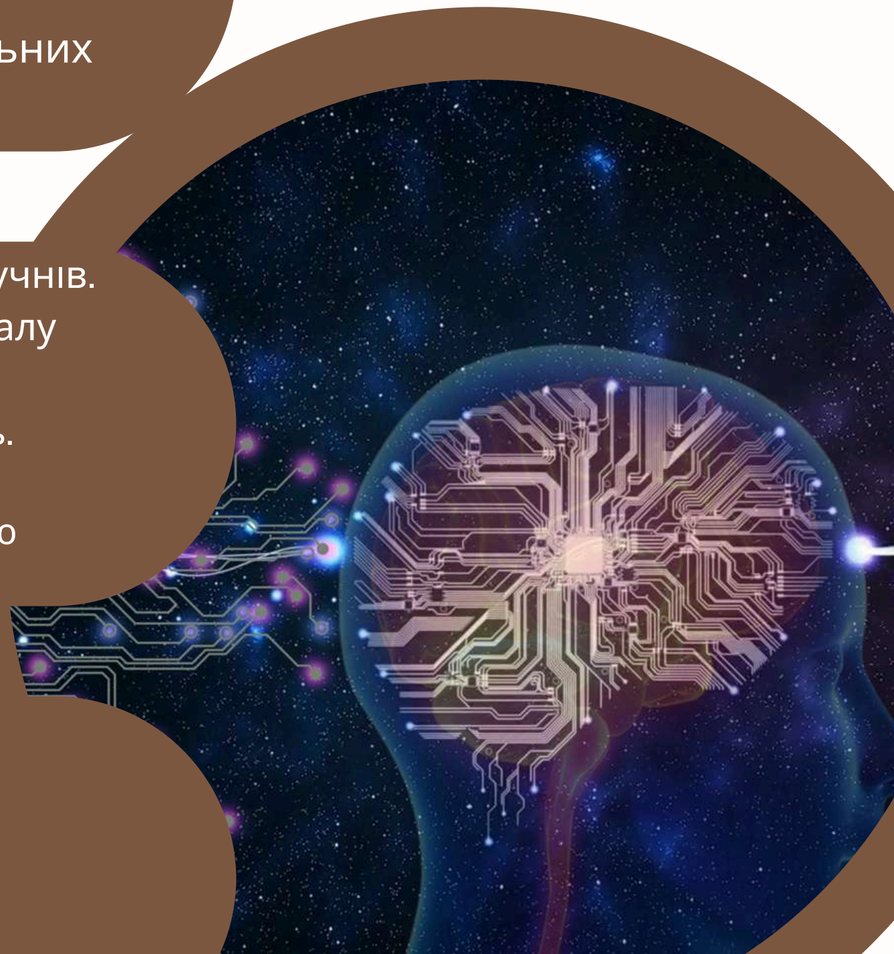

Позакласна робота

Виховні заходи

Предметні тижні

Конкурси художньої самодіяльності

Виставки

Батьківські збори

Екскурсії

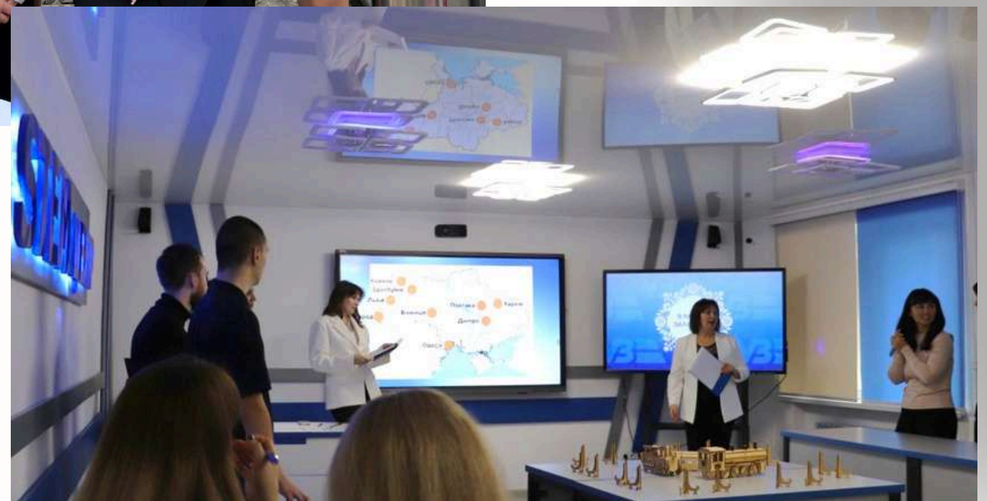

ГРАМОТА

НАГОРОДЖУЄТЬСЯ

команда групи №19

ДНЗ «Здолбунівське вище професійне училище залізничного транспорту»

за артистичність

у конкурсі «Мій талант»

Директор Руслан ШЕВЧУК

18.09.2025р.

ГРАМОТА

НАГОРОДЖУЄТЬСЯ

Колектив групи №19

Державного навчального закладу «Здолбунівське вище професійне училище залізничного транспорту»

за II місце

у виставці-конкурсі

«Різдвяні дзвіночки»

Директор Руслан ШЕВЧУК

19.12.2024р.

ГРАМОТА

НАГОРОДЖУЄТЬСЯ

Шевчук

Оксана Володимирівна

майстер виробничого навчання

ДНЗ «Здолбунівське вище професійне училище залізничного транспорту»

за сумлінну працю, наполегливість, високий професіоналізм та з нагоди Дня працівника освіти

Директор Руслан ШЕВЧУК

03 жовтня 2025 р.