Здолбунівський
професійний коледж

# НАТАЛІЯ СІТОВСЬКА

вихователь гуртожитку

# ЗАГАЛЬНА ІНФОРМАЦІЯ ПРО ПЕДАГОГА

- **Посада:** вихователь гуртожитку
- **Освіта:** вища (Ровенський державний педагогічний інститут)
- **Педагогічний стаж:** 42 роки
- **Кваліфікаційна категорія:** спеціаліст вищої категорії, учитель методист
- **Нагороди:** відмінник освіти України, грамоти і подяки

# НАУКОВО-МЕТОДИЧНА ТЕМА:

«Соціалізація особистості на засадах створення сприятливого освітнього середовища в умовах компетентнісного підходу у закладах професійно- технічної освіти»

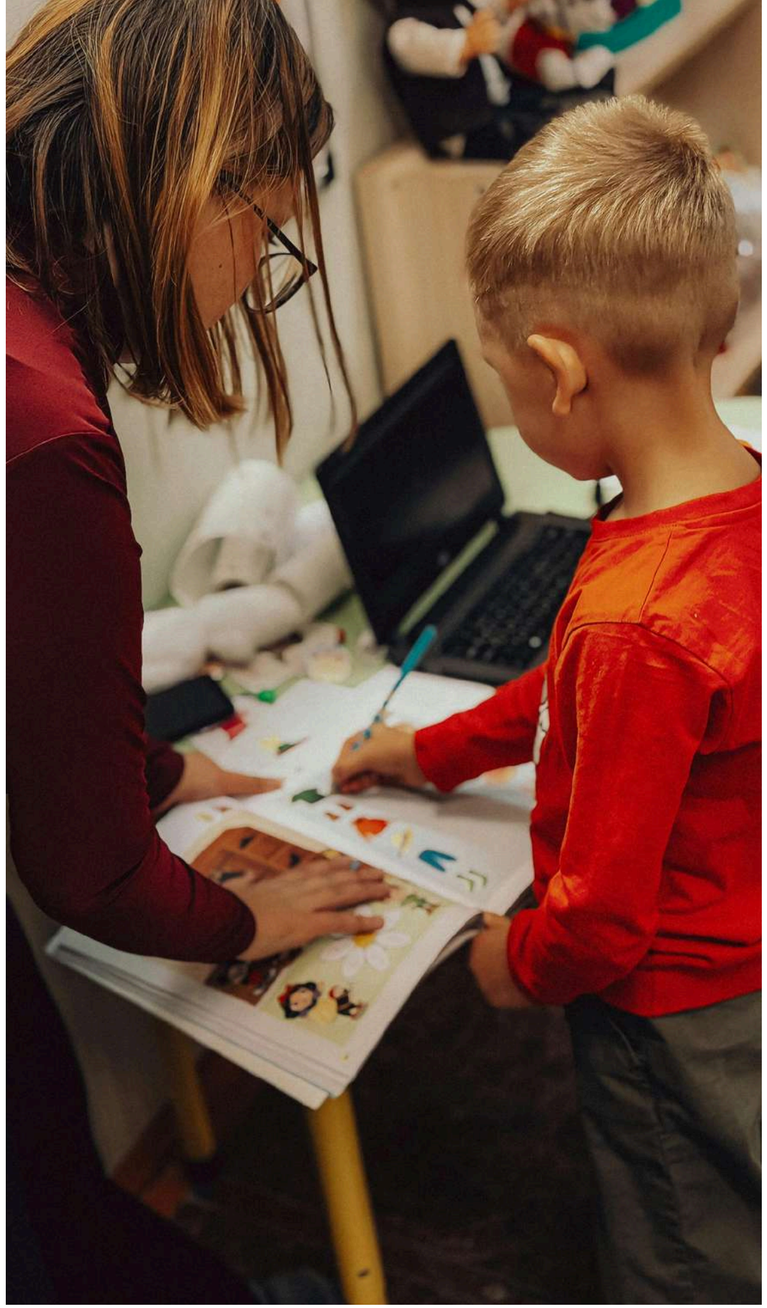

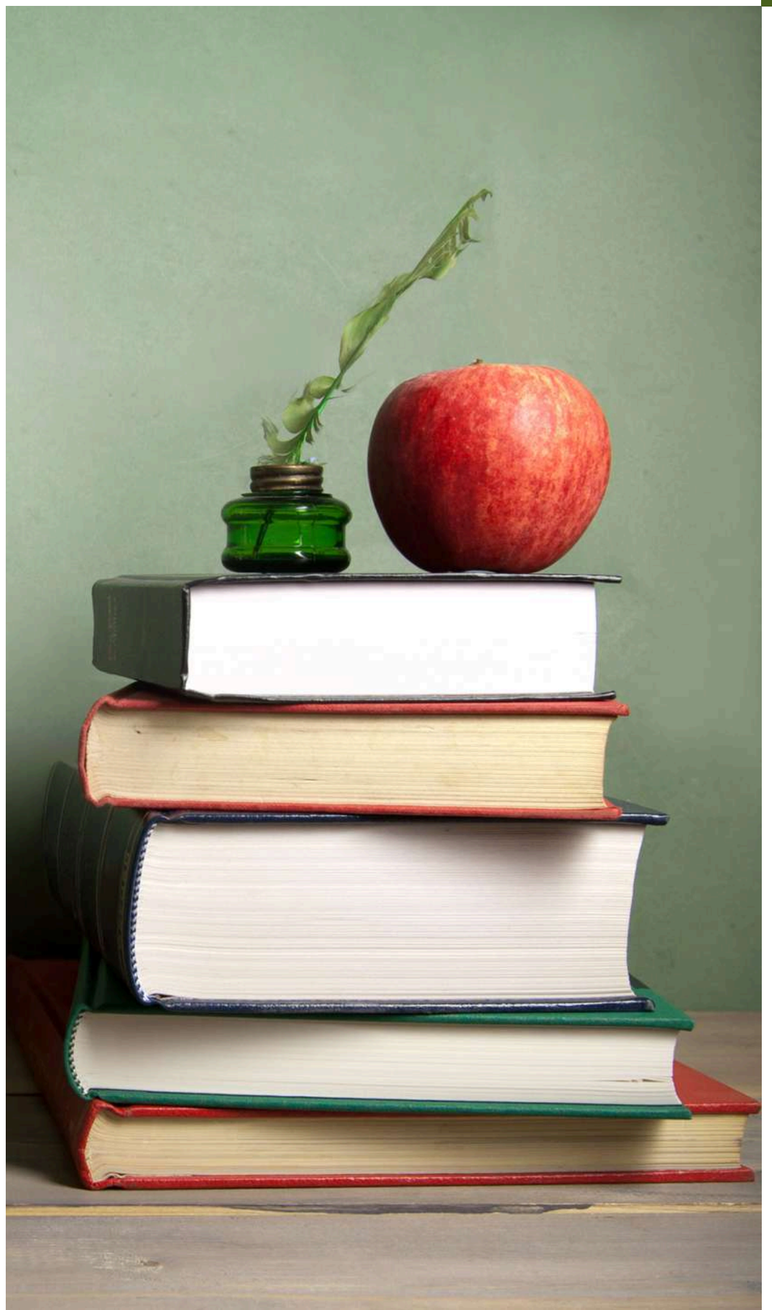

# ОСНОВНІ НАПРЯМКИ РОБОТИ ВИХОВАТЕЛЯ ГУРТОЖИТКУ

робота з батьками учнів

адаптація першокурсників

організація дозвілля і побуту учнів

учнівське самоврядування

взаємодія з педагогічним колективом училища

профілактика правопорушень учнів

**Складовими процесу соціалізації є:**

1. Підготовка до суспільного життя.
2. Оволодіння загальнолюдською та національною культурою, формування цілісного світогляду.
3. Розвиток навичок спілкування, культури комунікації.
4. Соціально-професійна орієнтація, усвідомлений вибір життєвих стратегій, самовизначення.

- Проведена робота над створенням комфортних житлово-побутових умов для проживання здобувачів освіти, ефективної самопідготовки, організації культурно-масового дозвілля.
- Неабиякі зусилля докладалися для розвитку учнівського самоврядування, формування колективу.
- Для досягнення мети використовувала такі форми і методи роботи: бесіди, тематичні вечори, зустрічі,перегляд фільмів, тренінги, опитування, гру, клуб за інтересами тощо

# ПОКАЗОВІ ЗАХОДИ

## « Хліб усьому голова.»- тема виховної години, яку до Міжнародного дня хліба провели разом із бібліотекарем Іриною Пилипчук

# ПОКАЗОВІ ЗАХОДИ

Різдво-особливе свято добра, щедрості й родинного тепла і дружби. Тісна дружба і співпраця з бібліотекарем Іриною ПИЛИПЧУК

# ПОКАЗОВІ ЗАХОДИ

«Поезія - це завжди неповторність, якийсь безсмертний дотик до душі...»Ліна Костенко. Напередодні Всесвітнього дня поезії у заклад освіти завітали учасники зразкової літературної студії «Зорецвіт» під керівництвом поета, барда Юрія Бржечка.

# ПОКАЗОВІ ЗАХОДИ

## Тісна співпраця із Здолбунівською бібліотекою-філією для дітей та юнацтва.

# Андріївські вечорниці

# Вифлеємська зірка

# «КЛУБ ЛЮБИТЕЛІВ КНИЖОК… І РОЗМОВ»

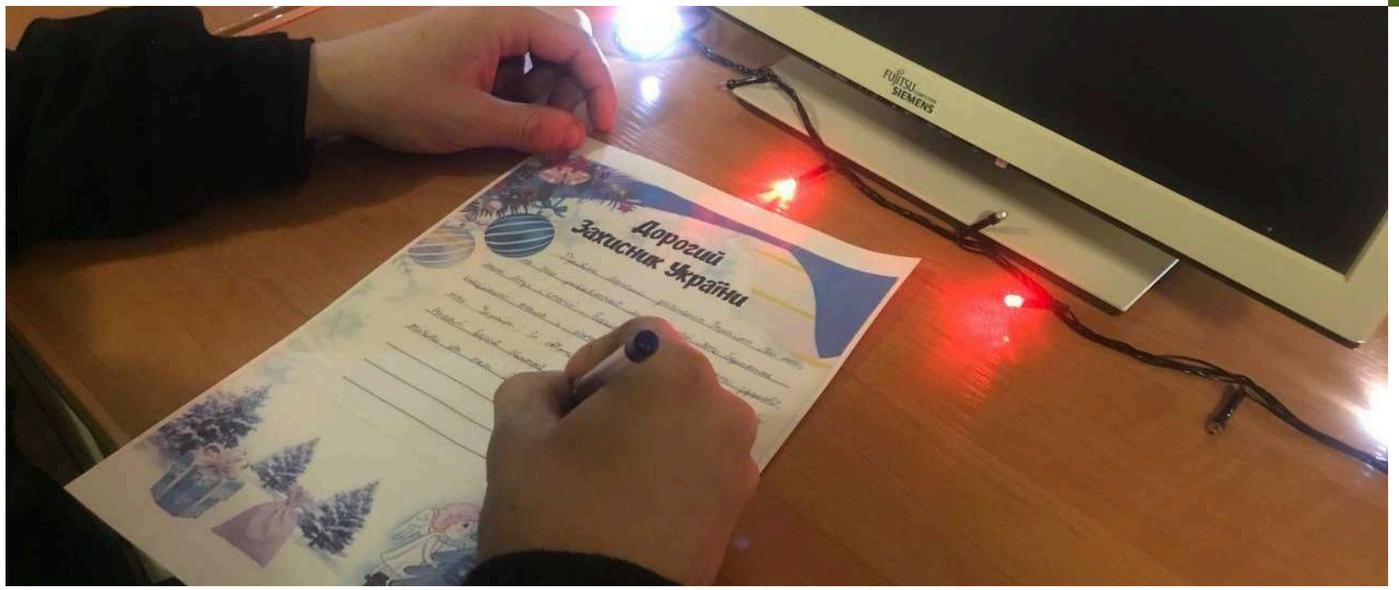

# «КЛУБ ЛЮБИТЕЛІВ КНИЖОК... І РОЗМОВ»

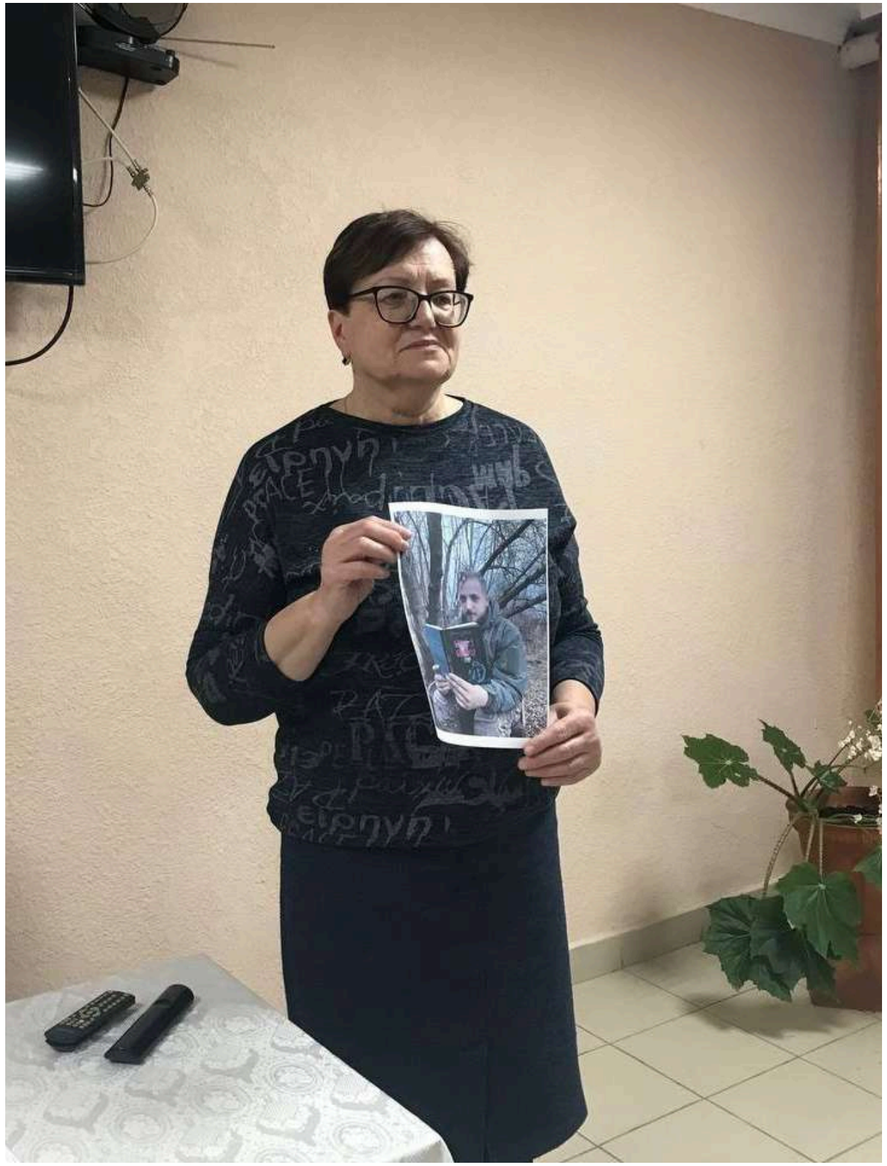

# «КЛУБ ЛЮБИТЕЛІВ КНИЖОК... І РОЗМОВ»

# ПІДВИЩЕННЯ КВАЛІФІКАЦІЇ

Піфагор

Сертифікат

№95811861714882280 8

засвідчує що

Сітовська Наталія Георгіївна

підвищуєм(ла) кваліфікацію

за темою:

"Психологічне значення емоційної складової для ефективного навчання та виховання"

та отримав(ла) практичні та теоретичні знання відповідно до програми підвищення кваліфікації вказаної теми.

Тривалість: 15 (п'ятнадцять) годин/0,5 кредиту (ЄКТС)

Автор тренінгу: Грищук І.М.

Затверджено: директор ГО "ПЛАТФОРМА ...
Ставицька Г. О.

Дата видачі: 24.08.2025

pifa.com.ua

15 годин

ІППО

Сертифікат

№97647476112437338 34

засвідчує що

Сітовська Наталія Георгіївна

підвищуєм(ла) кваліфікацію

за темою:

"Організація здруження та протидія булінгу вихователем. Здоровий та якісний тимбілдинг."

та отримав(ла) практичні та теоретичні знання відповідно до програми підвищення кваліфікації вказаної теми.

Тривалість: 15 (п'ятнадцять) годин/0,5 кредиту (ЄКТС)

Автор тренінгу: Поліщук О.Л.

Затверджено: в.о. директора ГО "ІППО"
Новікова О. Ф.

Дата видачі: 27.09.2025

ippo.com.ua

15 годин

МІНІСТЕРСТВО ОСВІТИ І НАУКИ УКРАЇНИ
НАВЧАЛЬНО-МЕТОДИЧНИЙ ЦЕНТР ЕСТЕТИЧНОГО ВИХОВАННЯ УЧНІВ ПРОФЕСІЙНО-ТЕХНІЧНИХ НАВЧАЛЬНИХ ЗАКЛАДІВ У РІВНЕНСЬКІЙ ОБЛАСТ

СЕРТИФІКАТ

09.06.2025 №202504292008

Наталія Сітовська

пройшов(ла) теоретичну та практичну частини вебінару
«Формування духовних засад особистості: педагогічні і соціальні умови протистояння загрозам та зміцнення духовної безпеки молодої людини»
в обсязі 0.2 кредита ЄКТС (6 годин)
із серії
«Ключові компетентності для навчання протягом життя

Схвалено Науково-методичною радою НМЦЕВУ ПТНЗ у Рівненській області Протокол № 2 від 29.04.2025

Директор НМЦЕВУ ПТНЗ у Рівненській області Володимир КЛИМЮК

Рівне – 2025

6 годин

РІВНЕНСЬКИЙ ОБЛАСНИЙ ІНСТИТУТ ПІСЛЯДИПЛОМНОЇ ПЕДАГОГІЧНОЇ ОСВІТИ

СВІДОЦТВО

СПК№ 02139765 5630 23

Сітовська Наталія Георгіївна

з 27 березня 2023 р.
по 30 березня 2023 р.

успішно завершив(ла) навчання за програмою підвищення кваліфікації педагогічних працівників

Напрям: особливості оцінювання навчальних осягнень здобувачів освіти в умовах компетентнісної освіти

Загальна кількість годин/кредитів ЄКТС за навчальним планом: 30/1

ОПИС
ДОСЯГНУТИХ РЕЗУЛЬТАТІВ НАВЧАННЯ:
- здатність здійснювати оцінювання та моніторинг результатів навчання учнів на засадах компетентнісного підходу;
- здатність використовувати цифрові технології в освітньому процесі;
- здатність здійснювати оцінювання результатів навчання учнів;
- здатність забезпечувати самооцінювання та взаємооцінювання результатів навчання учнів;
- здатність застосовувати різноманітні підходи до розв'язання проблем у педагогічній діяльності.

Директор Алла ЧЕРНІЙ
М.П.

30 березня 2023 р.

30 годин

МІНІСТЕРСТВО ОСВІТИ І НАУКИ УКРАЇНИ
НАВЧАЛЬНО-МЕТОДИЧНИЙ ЦЕНТР ЕСТЕТИЧНОГО ВИХОВАННЯ УЧНІВ ПРОФЕСІЙНО-ТЕХНІЧНИХ НАВЧАЛЬНИХ ЗАКЛАДІВ У РІВНЕНСЬКІЙ ОБЛАСТІ

СЕРТИФІКАТ

11.06.2025 №202504292051

Наталія Сітовська

пройшов(ла) теоретичну та практичну частини вебінару
«Формування безбар'єрного простору та культури спілкування: компетенції фахівця нового покоління»
в обсязі 0.2 кредита ЄКТС (6 годин)
із серії
«Ключові компетентності для навчання протягом життя 3.0»

Схвалено Науково-методичною радою НМЦЕВУ ПТНЗ у Рівненській області Протокол № 2 від 29.04.2025

Директор НМЦЕВУ ПТНЗ у Рівненській області Володимир КЛИМЮК

Рівне – 2025

6 годин

МІНІСТЕРСТВО ОСВІТИ І НАУКИ УКРАЇНИ
НАВЧАЛЬНО-МЕТОДИЧНИЙ ЦЕНТР ЕСТЕТИЧНОГО ВИХОВАННЯ УЧНІВ ПРОФЕСІЙНО-ТЕХНІЧНИХ НАВЧАЛЬНИХ ЗАКЛАДІВ У РІВНЕНСЬКІЙ ОБЛАСТІ

СЕРТИФІКАТ

10.06.2025 №202504292130

Наталія Сітовська

пройшов(ла) теоретичну та практичну частини вебінару
«Українське народне мистецтво як засіб формування етнокультурної компетентності»
в обсязі 0.2 кредита ЄКТС (6 годин)
із серії
«Ключові компетентності для навчання протягом життя 3.0»

Схвалено Науково-методичною радою НМЦЕВУ ПТНЗ у Рівненській області Протокол № 2 від 29.04.2025

Директор НМЦЕВУ ПТНЗ у Рівненській області Володимир КЛИМЮК

Рівне – 2025

6 годин

МІНІСТЕРСТВО ОСВІТИ І НАУКИ УКРАЇНИ
НАВЧАЛЬНО-МЕТОДИЧНИЙ ЦЕНТР ЕСТЕТИЧНОГО ВИХОВАННЯ УЧНІВ ПРОФЕСІЙНО-ТЕХНІЧНИХ НАВЧАЛЬНИХ ЗАКЛАДІВ У РІВНЕНСЬКІЙ ОБЛАСТІ

СЕРТИФІКАТ

12.06.2025 №202504292145

Наталія Сітовська

пройшов(ла) теоретичну та практичну частини вебінару
«Онлайн-безпека в закладі П(ПТ)О: практичні кейси»
в обсязі 0.2 кредита ЄКТС (6 годин)
із серії
«Ключові компетентності для навчання протягом життя 3.0»

Схвалено Науково-методичною радою НМЦЕВУ ПТНЗ у Рівненській області Протокол № 2 від 29.04.2025

Директор НМЦЕВУ ПТНЗ у Рівненській області Володимир КЛИМЮК

Рівне – 2025

6 годин

МІНІСТЕРСТВО ОСВІТИ І НАУКИ УКРАЇНИ
УКРАЇНСЬКИЙ ДЕРЖАВНИЙ УНІВЕРСИТЕТ імені МИХАЙЛА ДРАГОМАНОВА

СВІДОЦТВО
про підвищення кваліфікації

24 ПК 44807628 № 001574 - 24
(код ЄДПІОУ)

засвідчує, що

Сітовська
Наталія Георгіївна

підвищив (ла) кваліфікацію на базі
«Львівського навчально-наукового центру професійної освіти»

з «07» жовтня 2024 р. до «21» жовтня 2024 р.

за програмою «Виклики та можливості професійного розвитку педагогічних працівників» (30 год.)

Категорія: вихователь

Опис досягнутих результатів навчання:
- знає основні нормативні документи, що регламентують роботу педагога;
- знає сучасні вимоги до професійної моделі педагогічного працівника;
- знає основні вимоги до створення навчально-методичного і матеріально-технічного забезпечення виховного процесу;
- застосовує методику пошуку і систематизації інформації у виховній роботі;
- володіє технологією психолого-педагогічного супроводу здобувачів освіти з особливими потребами.

Форма демонстрації результатів: за результатами виконання індивідуальних модульних завдань

Проректор Р. Г. Трапушко

Реєстраційний номер 24 - 1574

«21» жовтня 2024 р.

30 годин

# ПІДВИЩЕННЯ КВАЛІФІКАЦІЇ

НАВЧАЛЬНО-МЕТОДИЧНИЙ ЦЕНТР ЕСТЕТИЧНОГО ВИХОВАННЯ УЧНІВ ПРОФЕСІЙНО-ТЕХНІЧНИХ НАВЧАЛЬНИХ ЗАКЛАДІВ У РІВНЕНСЬКІЙ ОБЛАСТІ

СЕРТИФІКАТ

13.06.2025 №202504292204

**Наталія Сітовська**

*пройшов(ла) теоретичну та практичну частини вебінару*
***«Психологічна компетентність як складова сучасного фахівця закладу П(ПТ)О»***
*в обсязі 0.2 кредита ЄКТС (6 годин)*
*із серії*
***«Ключові компетентності для навчання протягом життя 3.0»***

*Схвалено Науково-методичною радою НМЦЕВУ ПТНЗ у Рівненській області Протокол № 2 від 29.04.2025*

**Директор НМЦЕВУ ПТНЗ у Рівненській області** **Володимир КЛИМЮК**

**6 годин**

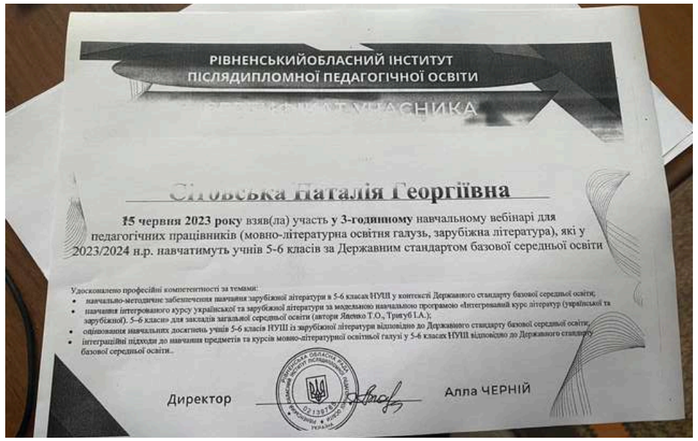

РІВНЕНСЬКИЙОБЛАСНИЙ ІНСТИТУТ ПІСЛЯДИПЛОМНОЇ ПЕДАГОГІЧНОЇ ОСВІТИ

СЕРТИФІКАТ УЧАСНИКА

Сітовська Наталія Георгіївна

**15 червня 2023 року** взяв(ла) участь у **3-годинному** навчальному вебінарі для педагогічних працівників (мовно-літературна освітня галузь, зарубіжна література), які у 2023/2024 н.р. навчатимуть учнів 5-6 класів за Державним стандартом базової середньої освіти

Удосконалено професійні компетентності за темами:
- навчально-методичне забезпечення навчання зарубіжної літератури в 5-6 класах НУШ у контексті Державного стандарту базової середньої освіти;
- навчання інтегрованого курсу української та зарубіжної літератури за модельною навчальною програмою «Інтегрований курс літератур (української та зарубіжної). 5-6 класи» для закладів загальної середньої освіти (автори Яценко Т.О., Трипуть І.А.);
- оцінювання навчальних досягнень учнів 5-6 класів НУШ із зарубіжної літератури відповідно до Державного стандарту базової середньої освіти;
- інтеграційні підходи до навчання предметів та курсів мовно-літературної освітньої галузі у 5-6 класах НУШ відповідно до Державного стандарту базової середньої освіти..

Директор Алла ЧЕРНІЙ

**3 години**

Піфагор

Сертифікат

№29039608505757134 07

засвідчує, що

**Сітовська Наталія Георгіївна**

підвищуванні(ла) кваліфікації

по темах:

**"Розвиток комунікативної компетентності вихователя. Специфіка та правила мовленнєвого спілкування."**

та отримав(ла) практичні та теоретичні знання відповідно до програми підвищення кваліфікації вказаної вище.

**Тривалість: 15 (п'ятнадцять) годин/0,5 кредиту (ЄКТС)**

Автор тренінгу: Сапонова О.В.

Заступник директор ТО "ПЛАТФОРМА ОСВІТИ" Гнатишка Т. О.

**Дата видачі: 12.01.2026**

piflr.eu

**15 годин**

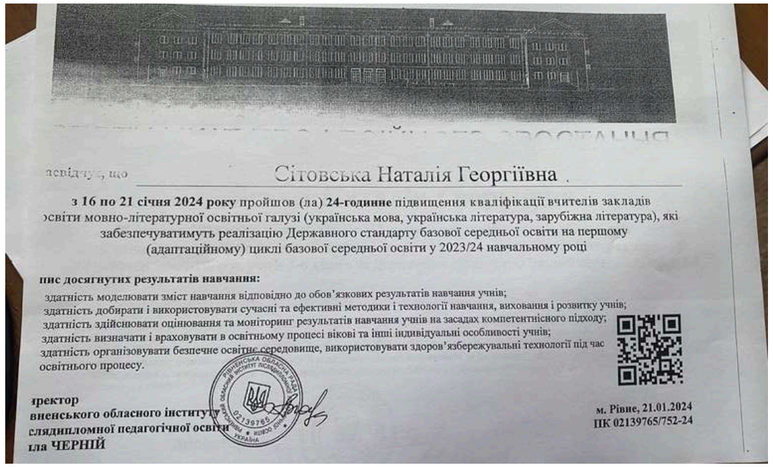

засвідчує, що Сітовська Наталія Георгіївна

**з 16 по 21 січня 2024 року** пройшов (ла) **24-годинне** підвищення кваліфікації вчителів закладів освіти мовно-літературної освітньої галузі (українська мова, українська література, зарубіжна література), які забезпечуватимуть реалізацію Державного стандарту базової середньої освіти на першому (адаптаційному) циклі базової середньої освіти у 2023/24 навчальному році

**пис досягнутих результатів навчання:**

здатність моделювати зміст навчання відповідно до обов'язкових результатів навчання учнів;
здатність добирати і використовувати сучасні та ефективні методики і технології навчання, виховання і розвитку учнів;
здатність здійснювати оцінювання та моніторинг результатів навчання учнів на засадах компетентнісного підходу;
здатність визначати і враховувати в освітньому процесі вікові та інші індивідуальні особливості учнів;
здатність організовувати безпечне освітнє середовище, використовувати здоров'язбережувальні технології під час освітнього процесу.

**ректор**
**вненського обласного інституту**
**сляпдипломної педагогічної освіти**
**ла ЧЕРНІЙ**

**м. Рівне, 21.01.2024**
**ПК 02139765/752-24**

**24 години**

# УЧАСТЬ У ВСЕУКРАЇНСЬКОМУ КОНКУРСІ «ЗА НАШУ СВОБОДУ».

## ТКАЧЕНКО МИКИТА - ПЕРЕМОЖЕЦЬ ОБЛАСНОГО ЕТАПУ.

# ДЯКУЮ ЗА УВАГУ!