# CICHA NOC

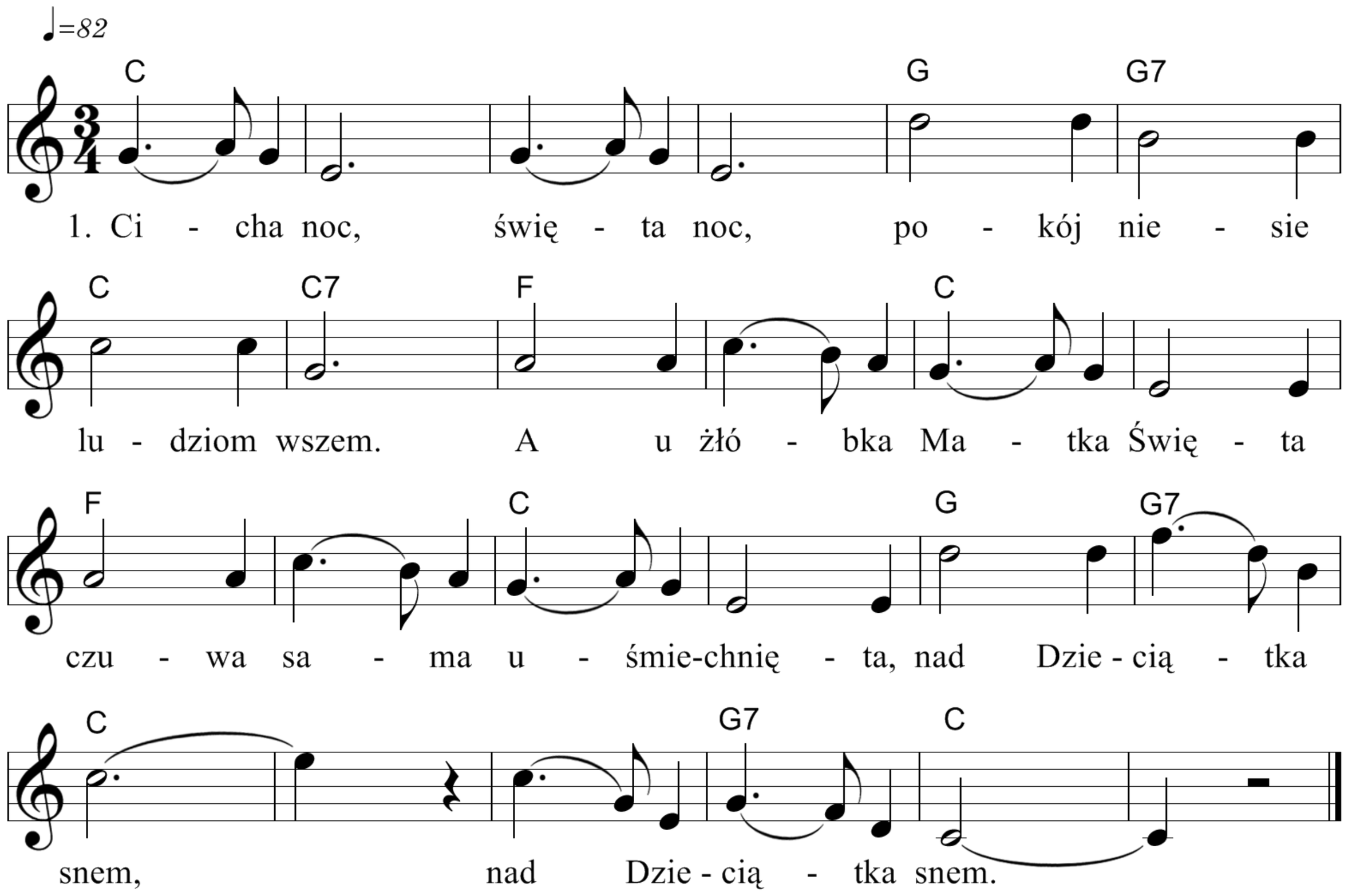


2. Cicha noc, święta noc,
   pastuszkowie od swych trzód
   biegną wielce zadziwieni,
   za anielskim głosem pieni,
   gdzie się spełnił cud, gdzie się spełnił cud.

3. Cicha noc, święta noc,
   narodzony Boży Syn,
   Pan wielkiego majestatu,
   niesie dziś całemu światu
   odkupienie win, odkupienie win.

4. Cicha noc, święta noc,
   jakiż w tobie dzisiaj cud,
   w Betlejem Dziecina święta
   wznosi w górę swe rączęta
   błogosławi lud, błogosławi lud.