२०. मुलांनी काढलेली चित्रे – २

- पाहा व बोला.

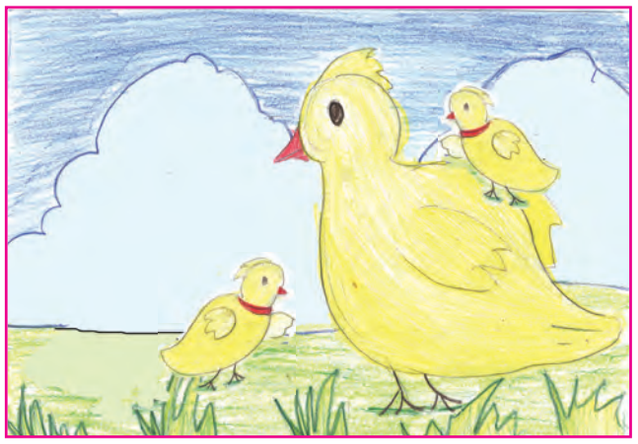

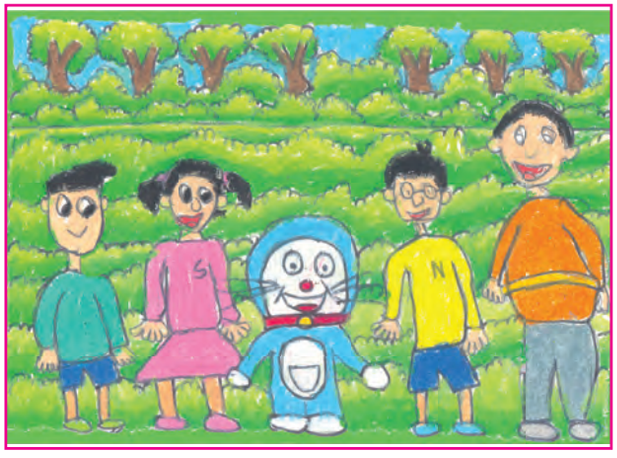

शिक्षकांसाठी : विद्यार्थ्यांना चित्रांचे निरीक्षण करायला व चित्रांसंबंधी प्रश्न विचारायला सांगावे. प्रत्येक चित्रासंबंधी प्रश्न विचारावे. विद्यार्थ्यांनी दिलेली उत्तरे फळ्यावर लिहावी. आवडीची चित्रे काढण्यास सांगावे. त्या चित्रांचे प्रदर्शन भरवावे.