२४. ईद

- **ऐका व वाचा.**

जॉन, सुरभी, अजय सगळे खेळत होते. इतक्यात शेजारचा उस्मान आला. त्याने आज नवीन कपडे घातले होते. तो जवळ येताच अजयने विचारले, ''अरे उस्मान, आज नवीन कपडे, आज काय वाढदिवस आहे का तुझा?''

उस्मान : नाही. आज रमजान ईद आहे. अम्मीने तुम्हां सर्वांना लगेच घरी बोलावलंय.

अजय : कशाला?

उस्मान : अरे शीरखुर्मा खायला. चला सगळेच जाऊया.

(सगळे मिळून उस्मानच्या घरी जातात.)

अम्मी : या, या मुलांनो! बसा. आज ईदचा दिवस. आमच्याकडे आज शीरखुर्मा असतो. सगळ्यांनी पोटभर खा.

सुरभी : अम्मी, शीरखुर्मा म्हणजे काय?

अम्मी : शीरखुर्मा म्हणजे शेवयांची खीर. त्यामध्ये दूध, साखर, मनुके, काजू, खारीक, बदाम इत्यादी पदार्थ असतात.

(हे सांगता सांगता अम्मीने सर्वांना शीरखुर्मा दिला. मुले आनंदाने खाऊ लागली.)

जॉन : खरंच अम्मी, शीरखुर्मा खूपच छान झालाय.

सर्वजण : अच्छा. येतो आम्ही.

अम्मी : परत या बरं का ! पुढच्या ईदलापण या, शीरखुर्मा खायला.

प्र. १. खालील प्रश्नांची उत्तरे लिहा.

(अ) उस्मानच्या घरी कोण कोण गेले ?

(आ) उस्मानच्या घरी कोणता सण होता ?

(ई) उस्मानच्या आईने सगळ्यांना घरी का बोलावले होते?

प्र. २. कोण म्हणाले, ते लिहा.

(अ) नाही. आज रमजान ईद आहे.

(आ) खरंच अम्मी, शीरखुर्मा खूपच छान झालाय.

प्र. ३. तुमच्या घरी कोणकोणते सण साजरे करतात, कसे साजरे केले जातात, या सणांना कोणते विशिष्ट पदार्थ तयार करतात, याबद्दल गटागटांत माहिती सांगा.

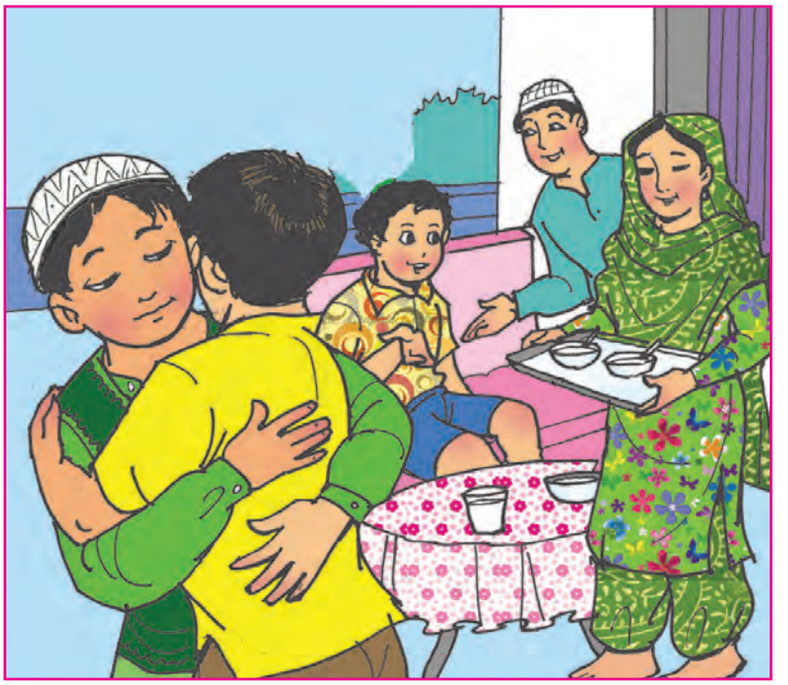

वाचा.

पिंकी : हिरव्या भाज्या खाल्ल्या तर चश्मा लागत नाही.

रिंकी : कशावरून ?

पिंकी : अगं, बघ ना ! गवत खाणाऱ्या कुठल्याच प्राण्याला चश्मा लागत नाही.

• चित्रांवरून सणांची नावे सांगा.

• आपले राष्ट्रीय सण कोणते ? त्यांची नावे सांगा.