● **देखो, बताओ और कृति करो :**

१. नंदनवन

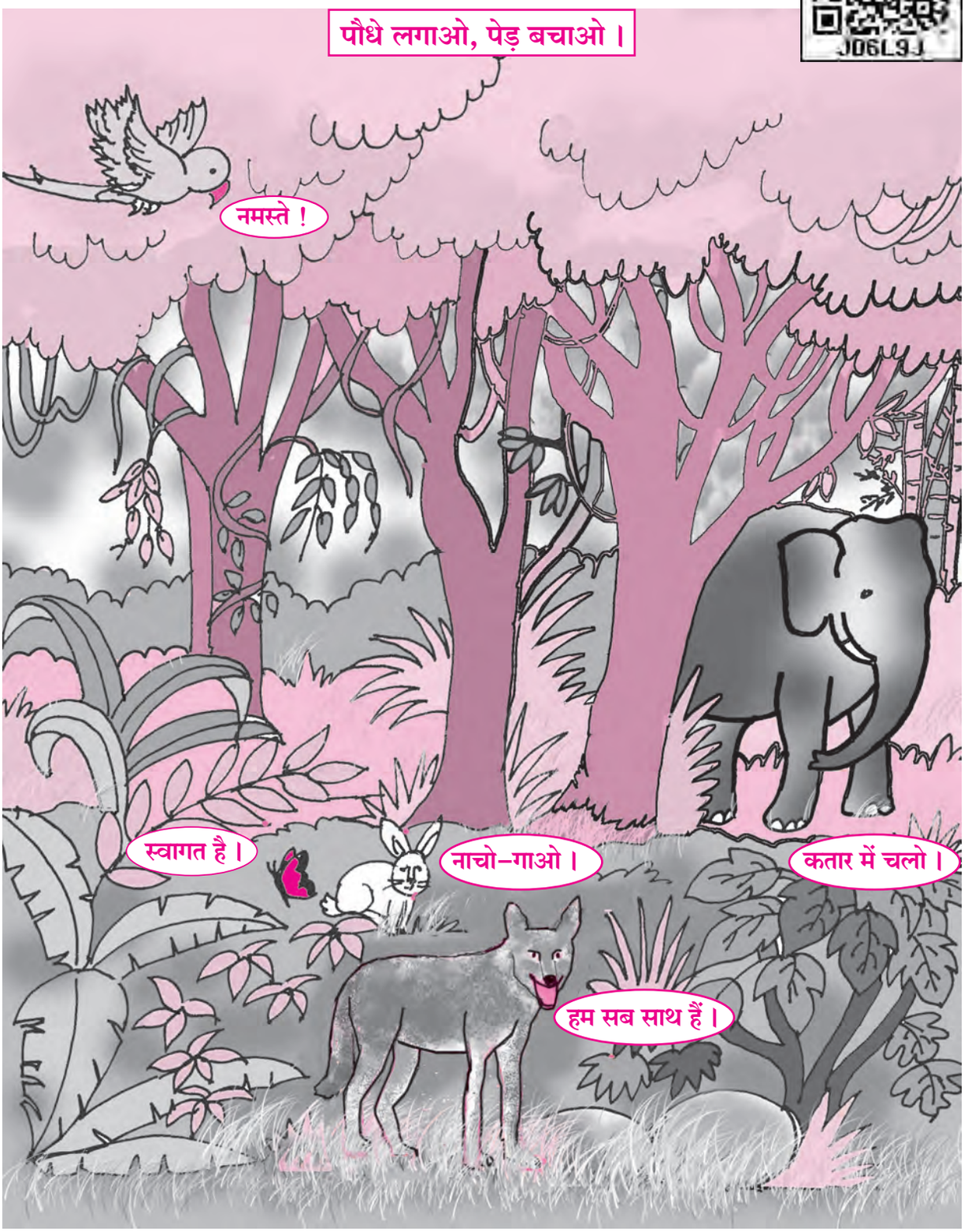

❑ चित्र के प्राणियों की कृतियों पर चर्चा कराएँ । विद्‌यार्थियों से अन्य परिचित प्राणियों के नाम पूछें । प्रणाम, स्वागत आदि की सामूहिक और एकल रूप में कृतियाँ करवाएँ । प्राणियों की बोलियाँ बुलवाएँ । इसी प्रकार अन्य चित्रों का वाचन करवाएँ ।

पहली इकाई

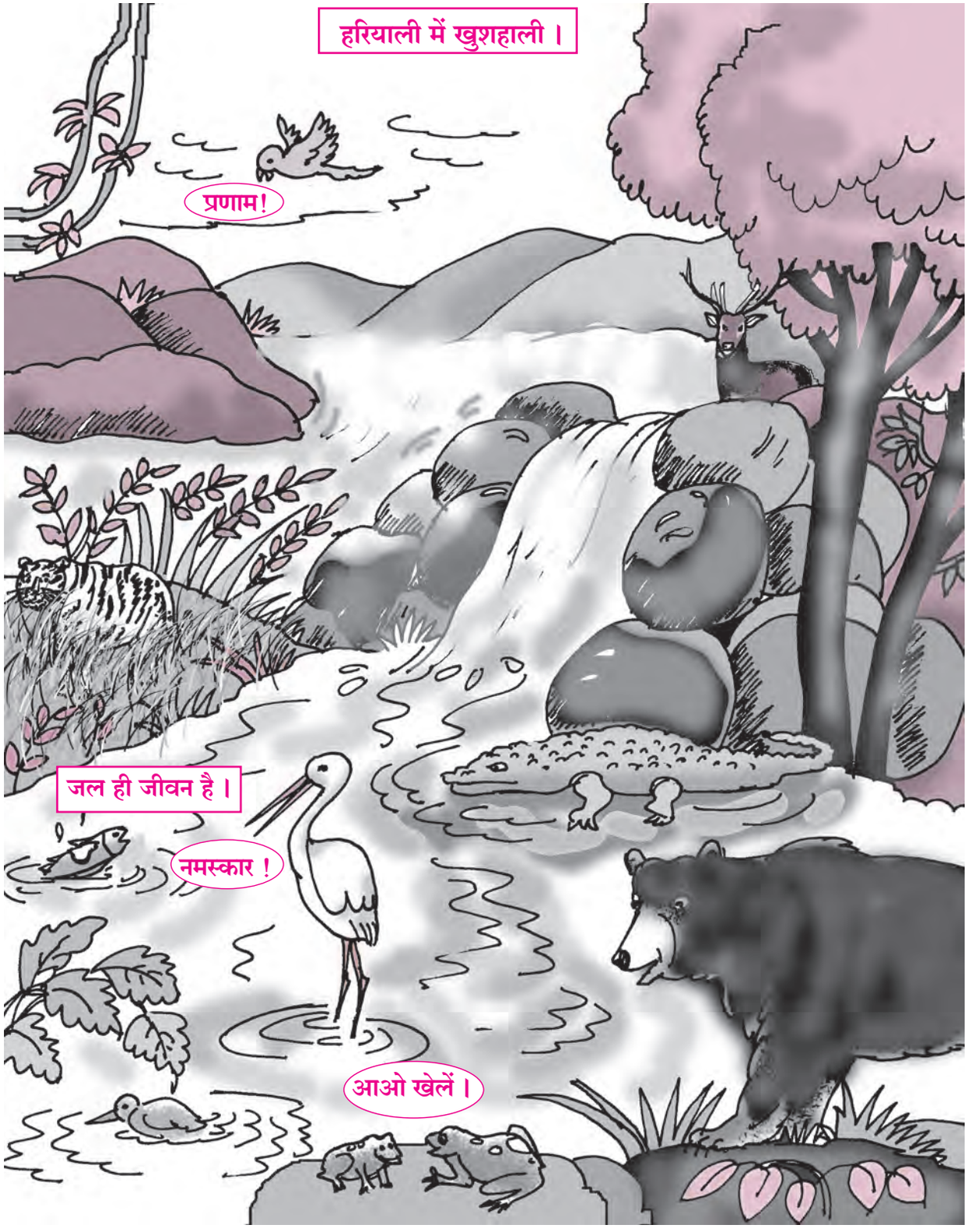

❑ विद्यार्थियों को चित्र देखकर बताने के लिए कहें कि क्या हुआ होगा । चित्र के वाक्यों को सुनाकर उनपर विद्यार्थियों से चर्चा करें । प्रश्न पूछकर सुनिश्चित करें कि उन्हें समझ में आ रहा है । पर्यावरण संतुलन में प्राणियों का महत्त्व समझाएँ ।