● **देखो, समझो और मातृभाषा में बताओ :**

१६. बोलो और जानो

अमरूद

गुब्बारा

घर

बस्ता

बेला

पानी

गुड़िया

यह कुत्ता है । 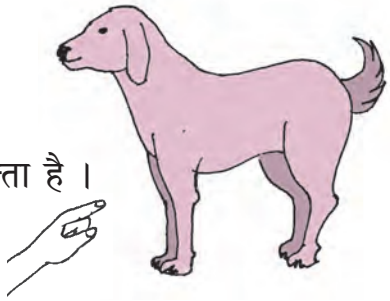

वह पुस्तक है ।

हवाई जहाज

कलम

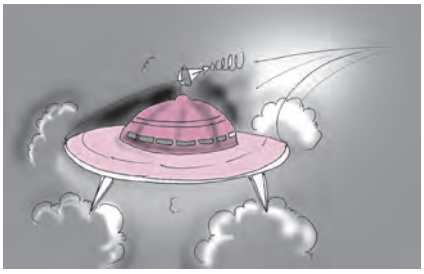

उड़नतश्तरी

मूँछ

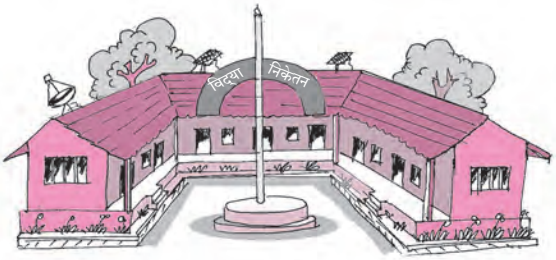

विद्यालय

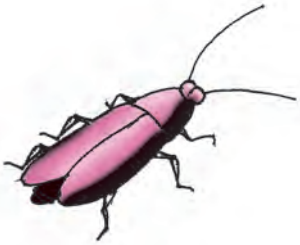

तिलचट्टा

❑ ऊपर दिए गए चित्रों की पहचान कराएँ । विद्यार्थियों से चित्रों के नाम मातृभाषा में बताने के लिए कहें । हिंदी के अन्य शब्दों, वाक्यों का अनुवाद कहलवाएँ । हिंदी और मराठी में समान अर्थ में प्रयुक्त होने वाले शब्दों पर चर्चा करें और अन्य शब्द कहलवाएँ । निकट/दूर दर्शाने के लिए 'यह' और 'वह' शब्दों का प्रयोग विद्यार्थियों को समझाएँ एवं उचित उदाहरण देकर अभ्यास करवाएँ ।

* स्वयं अध्ययन *

१. बिंदुओं को जोड़कर रंग भरो और पूरी वर्णमाला क्रम से बोलो :

२. चित्रों और मात्रा/चिह्नों की उचित जोड़ी मिलाओ (वर्ण–प) :

अ	आ	इ	ई	उ	ऊ	ऋ

ए	ऐ	ओ	औ	अं	अः	अँ	ऑ

* पुनरावर्तन–१ *

१. सुनो और दोहराओ :

बन–वन, पर–फर, उन–ऊन, आधा–सादा, कार–खार, सात–साथ, गृह–ग्रह, वाणी–पानी, मेघा–मेधा, ऋचा–कृपा, शेर–सेर, चरण–चारण, कपड़ा–डबरा, लोरी–लॉरी, शाप–साँप, उधार–उघाड़, सरपट–सरपत ।

२. तुम अपने पड़ोस के बच्चों के साथ कैसा व्यवहार करते हो, बताओ ।

३. अनुरेखन करो और पढ़ो :

भाला, कमल, खिचड़ी, कुकैना, चश्मा, गुड्डा, हुक्का, मिठाई, आशा

४. दिए गए प्राणियों और उनके घर की उचित जोड़ी मिलाओ :

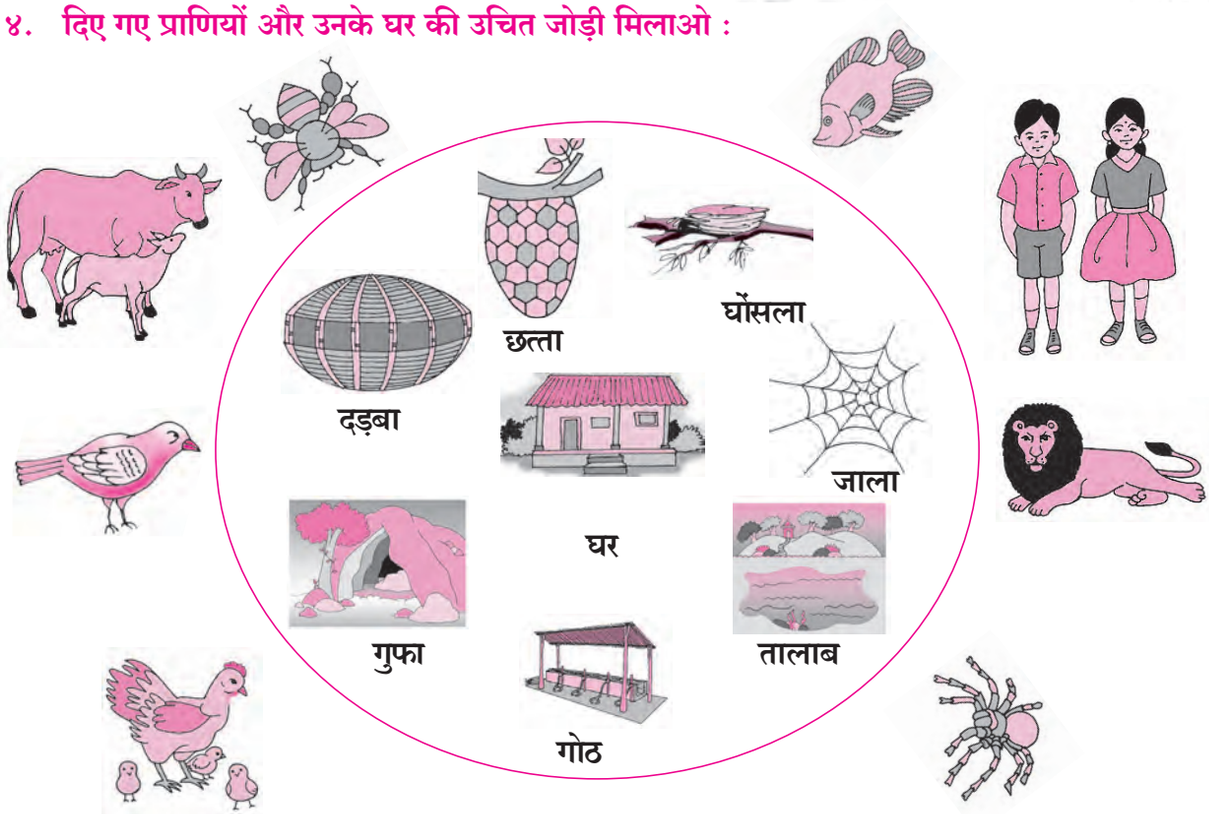

५. तुम्हारे बनाए हुए रेत के घरौंदे को किसी ने तोड़ दिया तो तुम क्या करोगे ।

कृति/उपक्रम

परिसर के कार्यक्रम में पहेलियाँ/ चुटकुले सुनाओ ।	अतिथि आने पर अपना और अपने परिवार का परिचय दो ।	प्रति सप्ताह परिसर में लगी तख्तियों से मात्रावाले शब्द पढ़ो ।	समाचारपत्र में छपे बिना मात्रावाले वर्णों के नीचे रेखा खींचो ।

* पुनरावर्तन–२ *

१. **सुनो और दोहराओ :**

बैल–बेल, ढाल–गढ़, ओज–भोज, रंग–रग, तमिळ–कमल, साड़ी–कढ़ी, छत–छत्र, विज्ञान–विज्ञापन, रिपु–ऋतु, गौरी–कसौटी, झाँझ–साँझ, चाभी–दीया, हाल–हॉल, साल–शॉल, तृण–हृदय, पेड़–डमरू ।

२. **परीक्षा के समय अचानक तुम्हारा पेन खराब हो जाए तो तुम क्या करोगे ?**

३. **अनुरेखन करो और पढ़ो :**

अम्म, शाल, पुष्प, गौरीश, अरा, कौन, पैरे, चीटी, मुँह, मेघ

४. **ध्यान से देखो और पत्तों के आधार पर पौधों/वृक्षों के नाम हिंदी और मराठी में लिखो :**

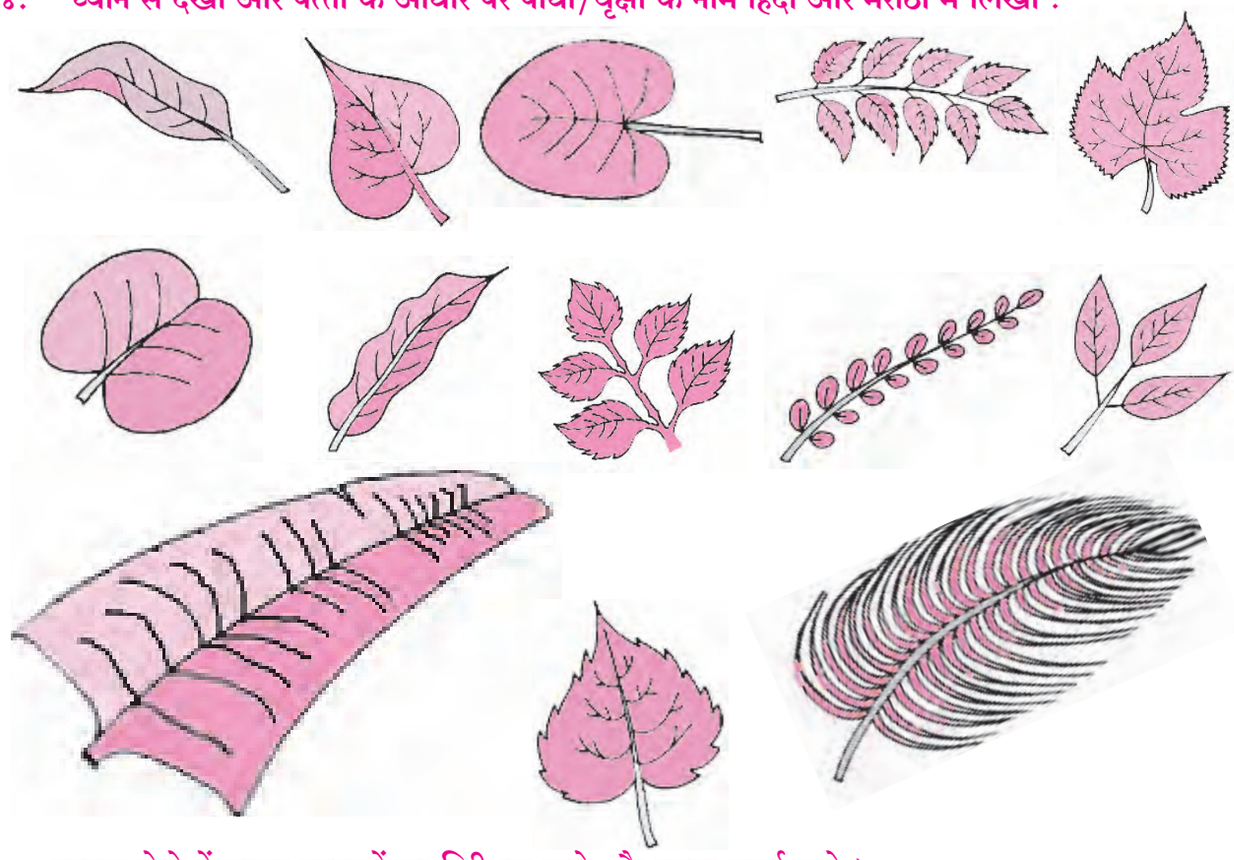

५. **पुस्तक मेले में जाकर पुस्तकों का निरीक्षण करो और उनपर चर्चा करो ।**

कृति/उपक्रम

रेडियो/दूरदर्शन पर सुने हुए विज्ञापन सुनाओ ।	यदि तुम्हें पंख लग जाएँ तो तुम क्या–क्या करोगे, बताओ ।	प्रति सप्ताह अपनी पसंद के चित्र लेकर चित्रवाचन करो ।	समाचारपत्र और दिनदर्शिका के मात्रावाले दस शब्द लिखो ।