● **देखो, समझो और बताओ :**

१. सैर

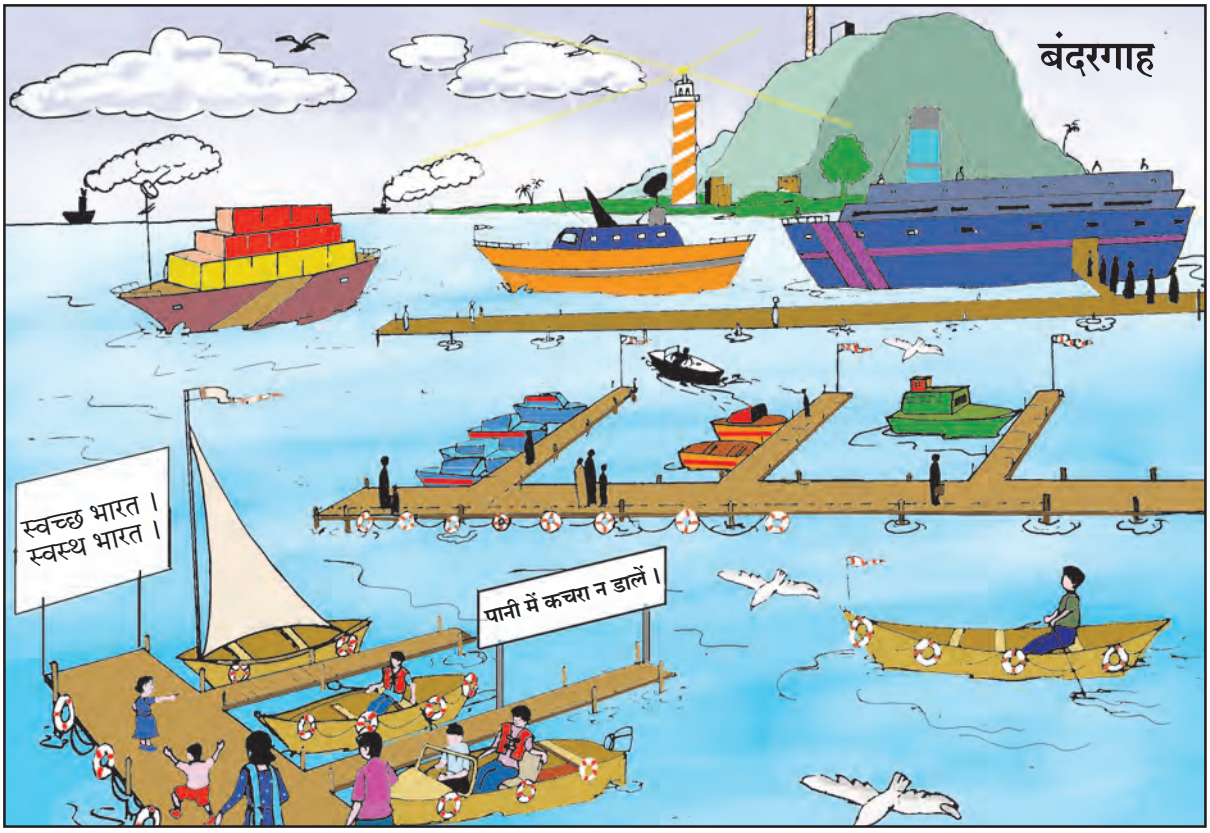

❑ चित्रों में क्या-क्या दिखाई दे रहा है, उनपर चर्चा करें । विद्‌यार्थियों से अपनी यात्रा का कोई प्रसंग सुनाने के लिए कहें । उनसे आवागमन के साधनों का जल, थल, वायु मार्ग के अनुसार वर्गीकरण कराकर चित्रों सहित विस्तृत जानकारी का संग्रह कराएँ ।

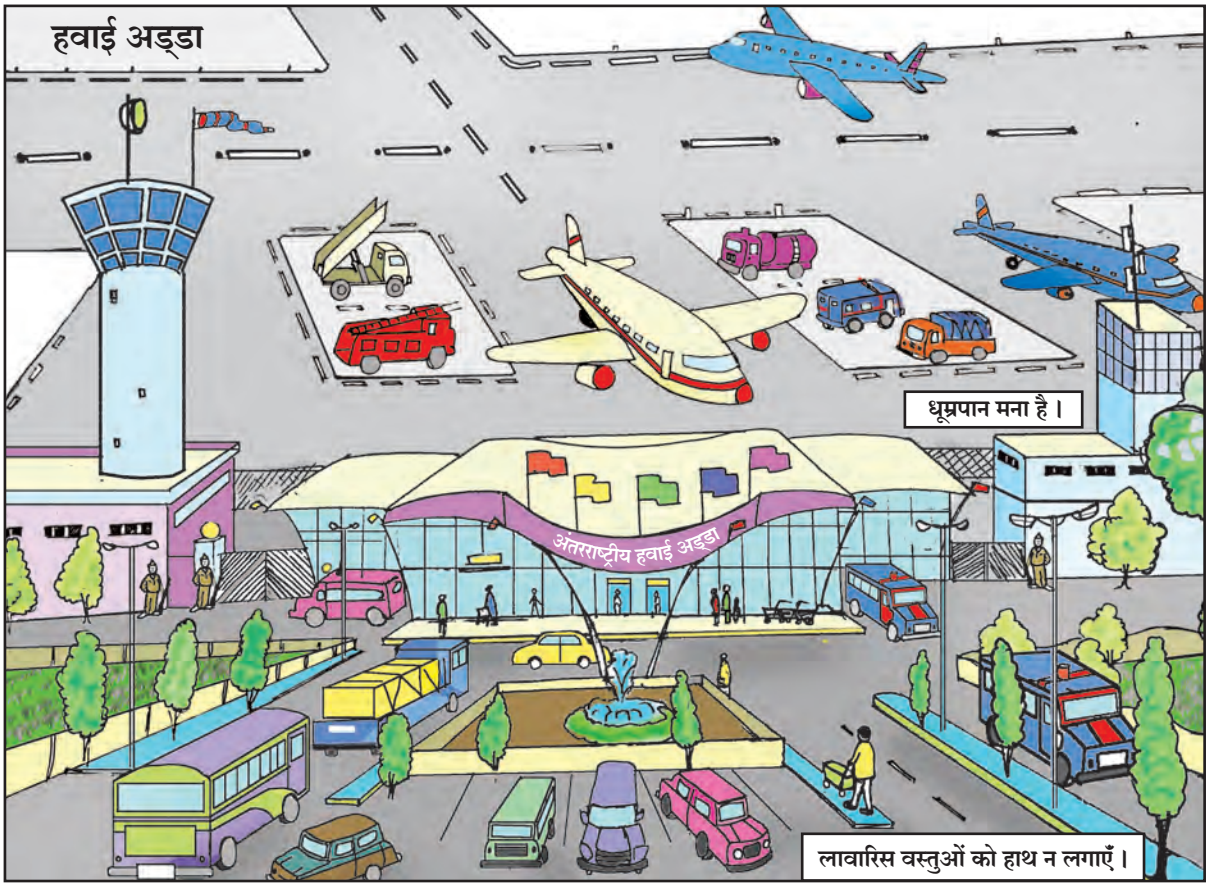

KITWMT

❑ विद्यार्थियों से आवागमन के साधनों का महत्त्व कहलवाएँ । दिए गए वाक्यों को समझाकर उनसे इसी प्रकार के अन्य वाक्यों का संग्रह कराएँ । सार्वजनिक स्थलों की स्वच्छता पर उनसे चर्चा करें । यात्रा में महिलाओं एवं वृद्धों की सहायता के लिए प्रेरित करें ।