१६. चित्रवर्णन

8EMFJ6

- चित्र पाहा. चित्रात काय काय दिसते ते सांगा.

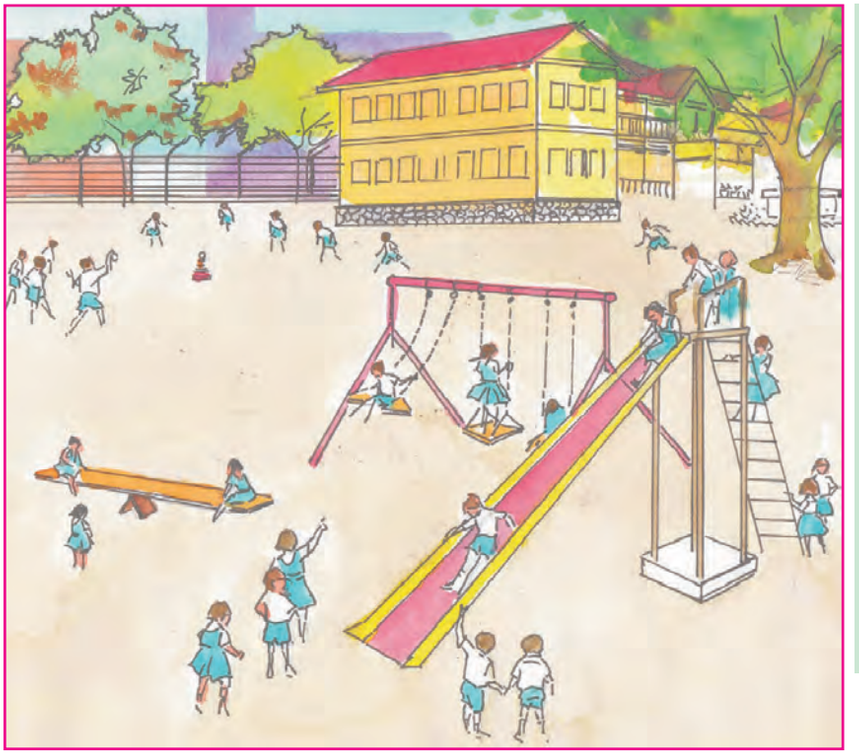

- चित्राशी संबंधित शब्द ऐका. म्हणा.

शाळा	मैदान
खेळ	लंगडी
लगोरी	मुले
फुलझाडे	दोरी
उड्या	घसरगुंडी
खो-खो	झोका
मुलगा	मुलगी

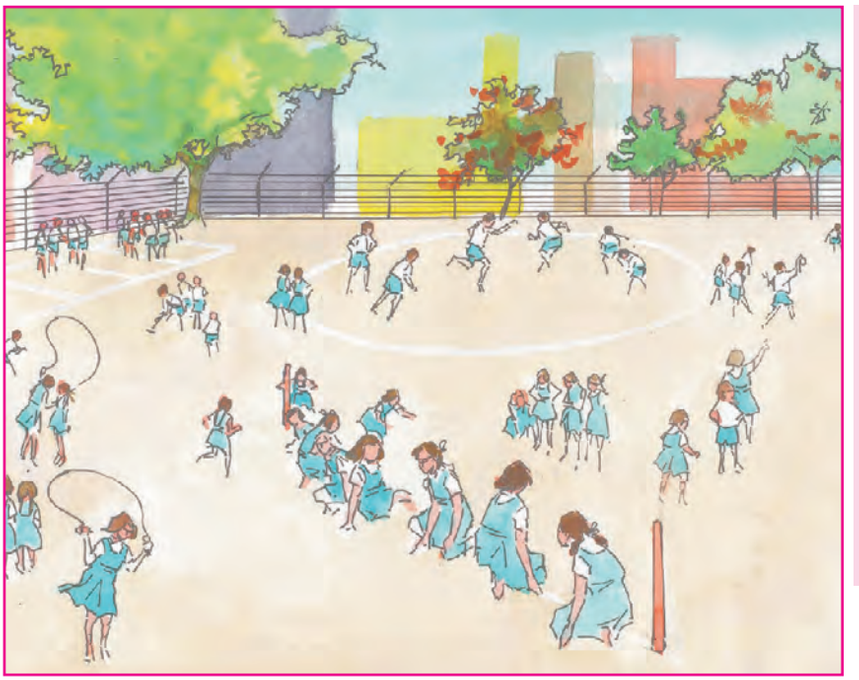

- चित्राशी संबंधित वरील शब्द वापरा. वर्णन करा.

उदा., ही शाळा आहे.

शाळेसमोर मैदान आहे.

मैदानावर मुले खेळत आहेत.

एक मुलगी झोका खेळत आहे.

.....

.....

शिक्षकांसाठी : चित्राचे वर्णन करण्यास सांगावे. गरजेनुसार त्यांची वाक्ये दुरुस्त करून सांगावी. त्यांच्याकडून ती वाक्ये म्हणून घ्यावी. चित्राशी संबंधित शब्दांच्या शब्दपट्ट्या तयार कराव्या. शब्द ओळखण्याचा सराव घ्यावा.