२. शाळेचा पहिला दिवस

चित्रे बघ व सांग.

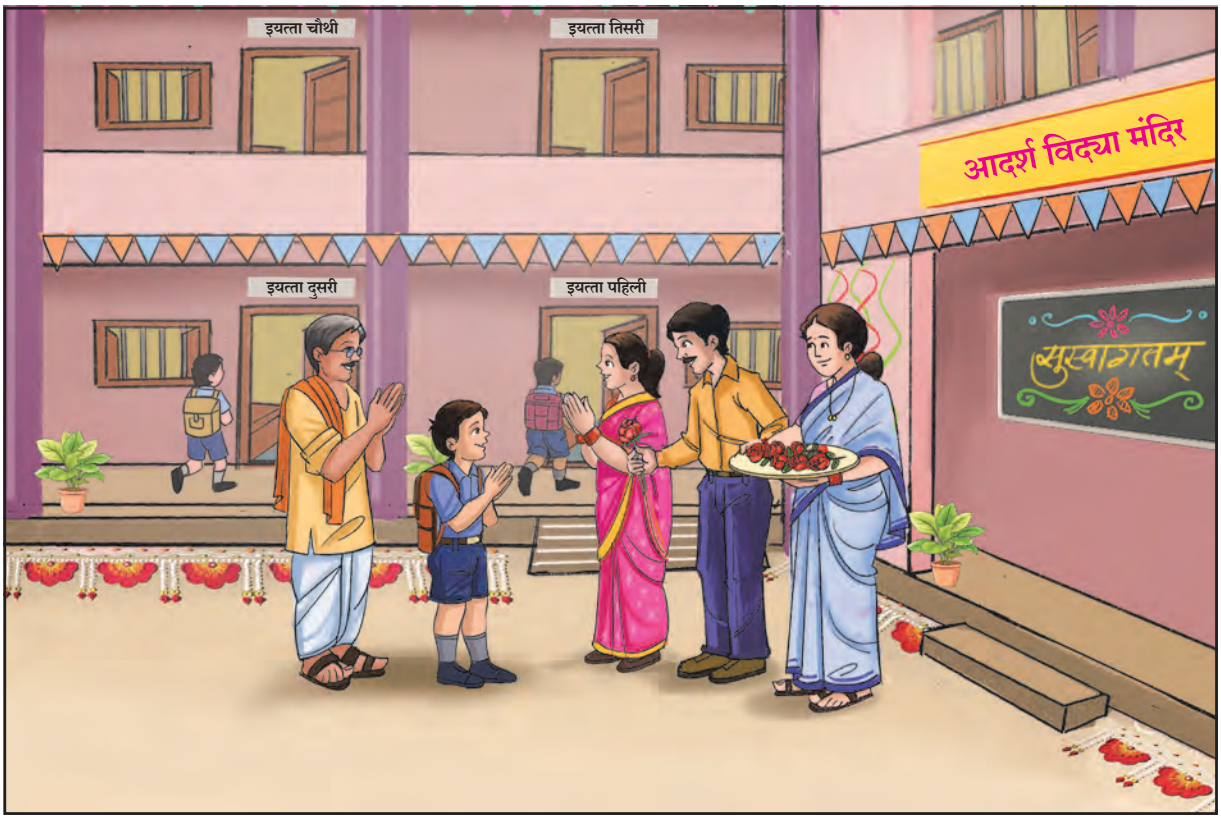

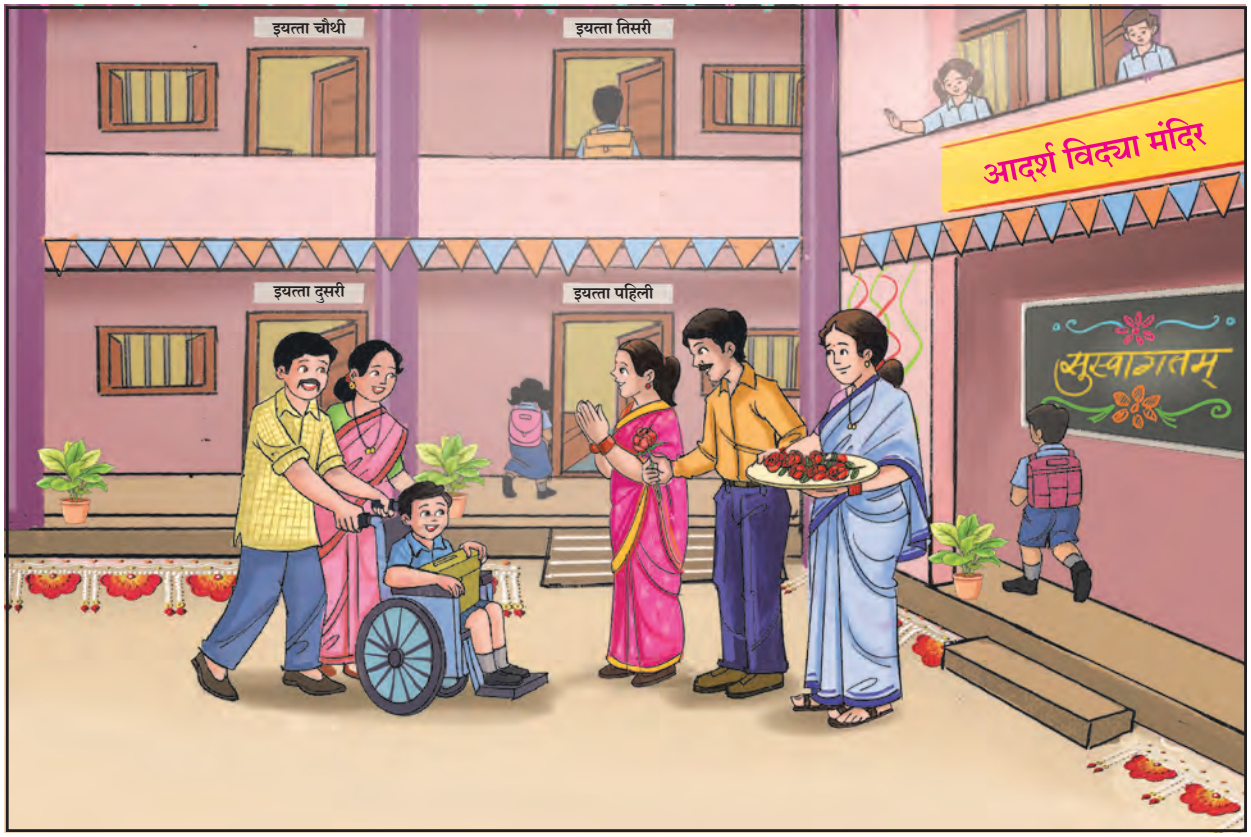

सूचना : विद्यार्थ्यांना दिलेल्या चित्रांचे बारकाईने निरीक्षण करण्यास सांगावे. त्यासाठी त्यांना पुरेसा वेळ द्यावा. चित्रांमधील वस्तू, व्यक्ती यांची ओळख करून द्यावी. चित्राविषयी बोलताना विद्यार्थ्यांच्या मातृभाषेचा स्वीकार करावा.