४४. भाज्या व फळे

ऐक व म्हण.

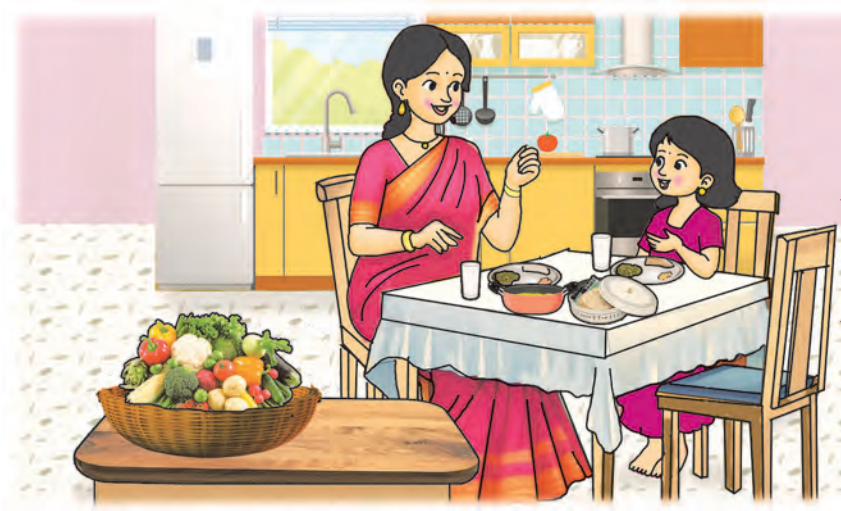

आई : मिनूऽऽ ये. जेवून घे.
मिनू : आज कोणती भाजी ?
आई : पालक
मिनू : पालक नको
आजही बटाटाच हवा.

आई : अगंऽ, रोज
एकच भाजी
काय खायची ?

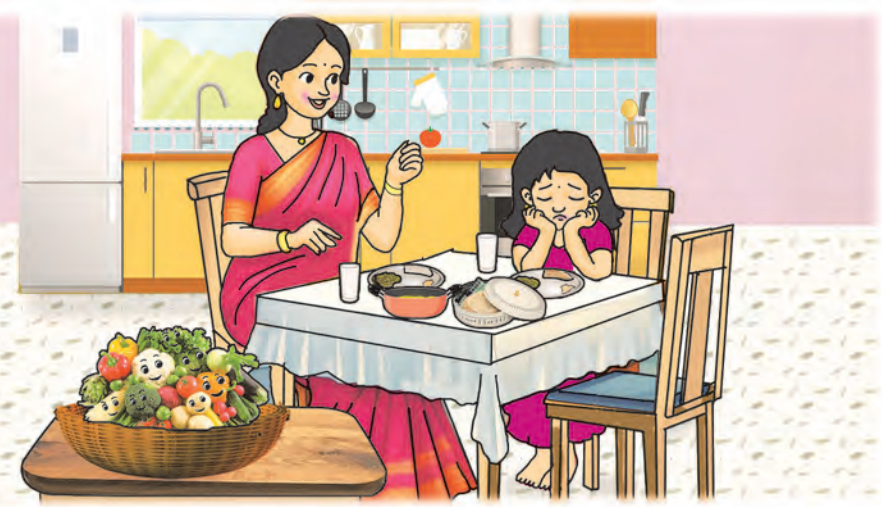

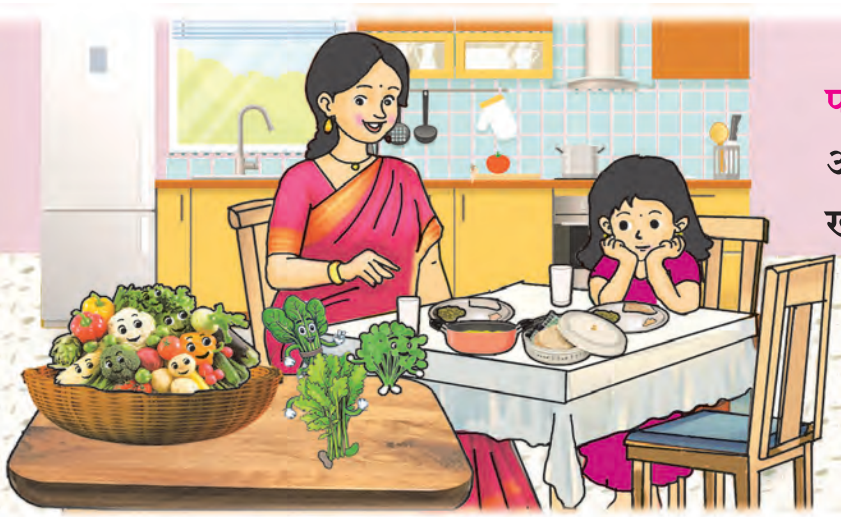

पालेभाज्या :
आम्ही पालेभाज्या हिरव्यागार,
खाऊन मिळेल ताकद फार.

फळभाज्या :

फळभाज्या खा,
निरोगी राहा.

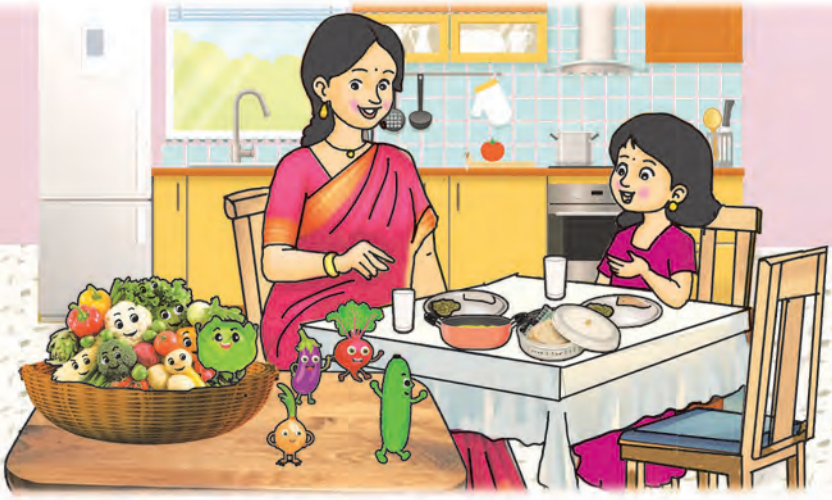

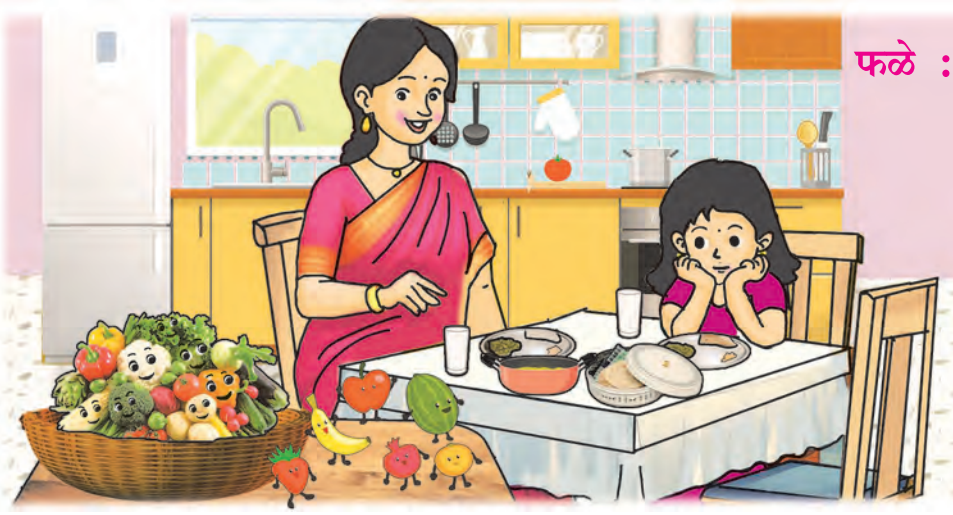

फळे : फळे खा पटपट,
शरीर होईल बळकट.

आमच्याशी आता कर मैत्री,
मिळेल शक्ती देतो खात्री.

सूचना : विद्यार्थ्यांना चित्रांचे निरीक्षण करण्यास सांगावे. फळभाज्या, पालेभाज्या व फळे खाण्याबाबतच्या चांगल्या सवयी सांगाव्यात.