**UNIVERSIDAD NACIONAL MAYOR DE SAN MARCOS**
**Facultad de Ingeniería de Sistemas e informática**
**Departamento de Ciencias de la Computación**
**Prof. Gilberto A. Salinas**

# Manual de configuración IDE CodeBlocks 25.03

El IDE es un entorno integrado de trabajo que permite editar un programa, compilar y ejecutarlo. El IDE esta vinculado con el compilador C/C++ en este caso se trata de CodeBlocks v20.03 y requiere de cierta configuración para utilizarlo eficientemente, veamos.

1. Deben bajar el instalador de Codeblocks v25.03 que incluye el compilador GCC/G++/GFortran que viene con el compilador v8.10 de 32/64 bit del enlace http://www.codeblocks.org/downloads/binaries el file instalador: ***codeblocks-20.03mingw-setup.exe.***

2. Para evitar problemas en la instalación es mejor desinstalar las versiones anteriores DeV C++, CodeBlocks 17.12 o anterior.
   Para eso deben hacen doble clic en el archivo bajado ***codeblocks-25.03mingw-setup.exe*** y comenzará la instalación hagan todo por defecto o acepten todo. Si su equipo es de 64 bit estará en la ruta:
   **C:\Program Files\CodeBlocks\MinGW**, o sino en:
   **C:\Program Files (x 86)\CodeBlocks\MinGW**.
   Luego de la instalación aparece la ventana del IDE Codeloblocks 20.03, es hora de crear su primer programa "Hola mundo" para probar el funcionamiento, si corre, felicidades sino siga lo siguiente:
   2.1. En la barra de menú de Codeblock opción ***Settings>Compiler…> Search directories>Linker***, debe aparecer una de las rutas dependiendo de su equipo si de 32 o 64 bits mencionado en el punto2, sino adicionarlo picando en el botón **Add** y lo adiciona en la ventana emergente, si esta con otro nombre lo editan picando en **Edit**, lo modifican luego aceptan picando el botón **OK**.
   2.2. En la barra de menú de Codeblock opción ***Settings>Compiler…> Toolchain executables > Compiler's installation directory*** en la barra de direcciones debe aparecer la misma ruta que fijaron anteriormente si no es así lo modifican y aceptan.

3. Para la configuración del editor de Codeblocks vamos a la barra de menú ***Settings>Editor…>*** en la ventana emergente, lado izquierdo, pican en ***General settings***, y en la ventana emergente, pestana ***Editor settings*** activan o hacen check en todas opciones que aparecen en la imagen, igualmente ***TAB size in spaces: 3***, tambien en ***Autolaunch …***, t luego en la pestaña ***Other editor settings*** activan la opción ***Show line numbers***.
   Continuamos en la misma ventana, con lo siguiente:
   3.1. En lado izquierdo, ahora optamos por ***Margins and caret***, en la ventana emergente optamos y lo dejamos como parece en la imagen:
   3.2. En el lado izquierdo, optamos por ***Default code***, en la ventana emergente en el rubro de autor debe escribir su APELLIDO PATERNO APELLIDO MATERNO, Nombres. Por ejemplo el alumno: MAMAGNI BONDI, Gino; quedara como sigue, véase imagen, debe ingresarlo tal como está o copiarlo y adaptarlo, las instrucciones ***system*** y ***return*** está a 3 espacios del margen izquierdo. Entonces ahora cada vez que crea un nuevo programa aparecerá esta plantilla. Para los ejercicios, practicas, tareas exámenes, todos vuestros programas debe estar identificados como aparece.

3.3. Finalmente en el lado izquierdo optamos ***Source fomater*** luego activamos la opción **1TBS** y aceptamos en **OK**, el cual permite formatear el código de esa manera para cumplir con las buenas prácticas.

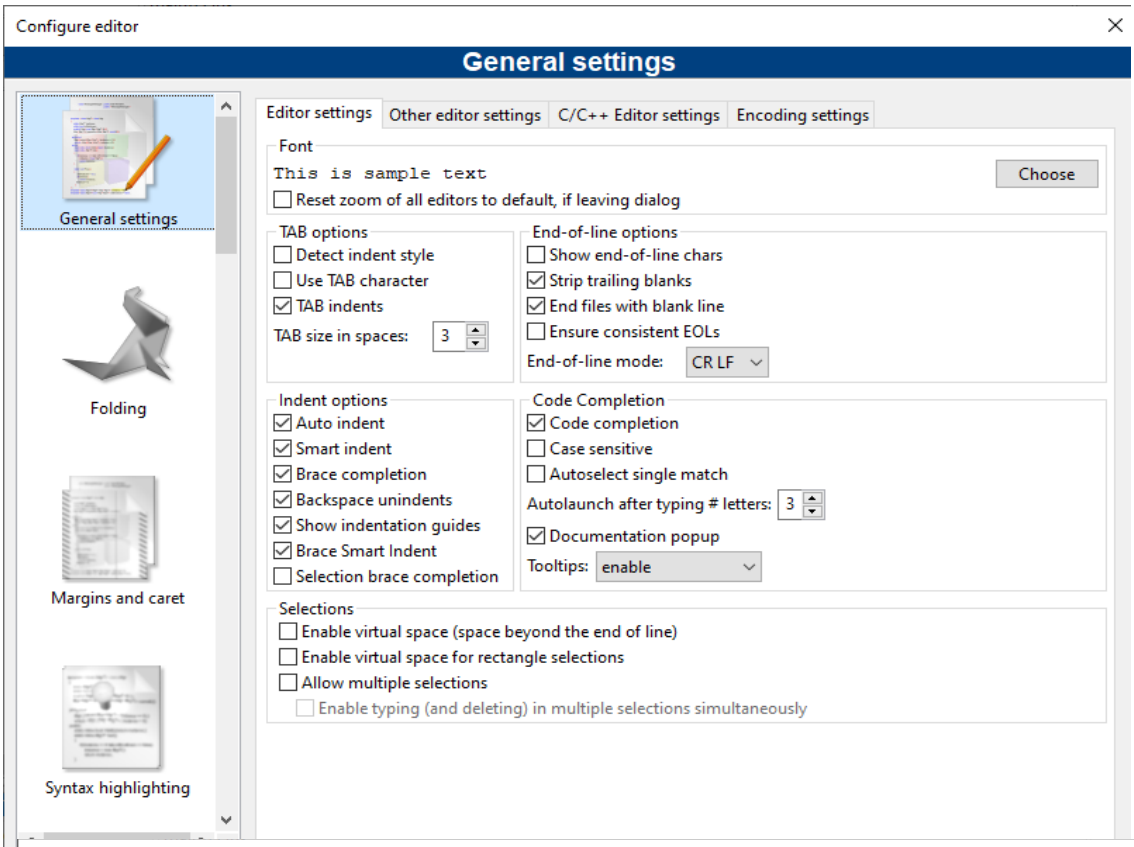


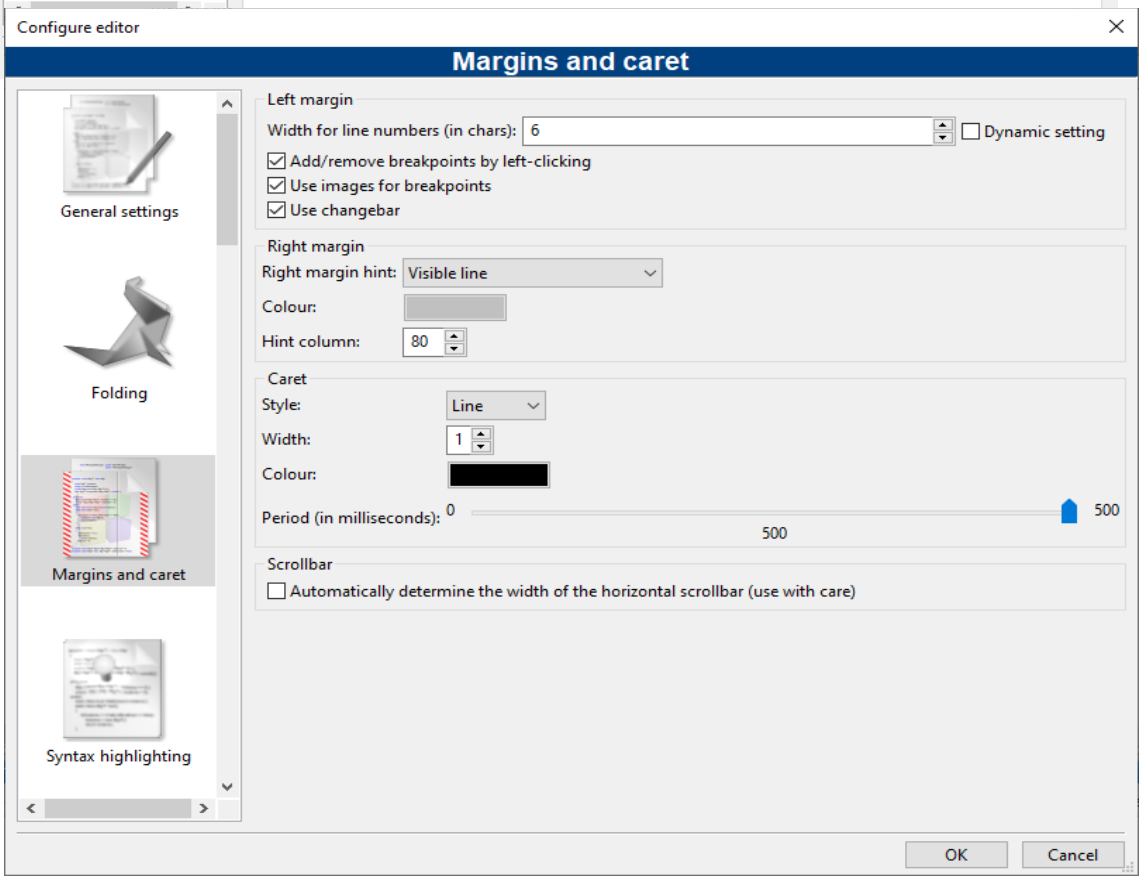

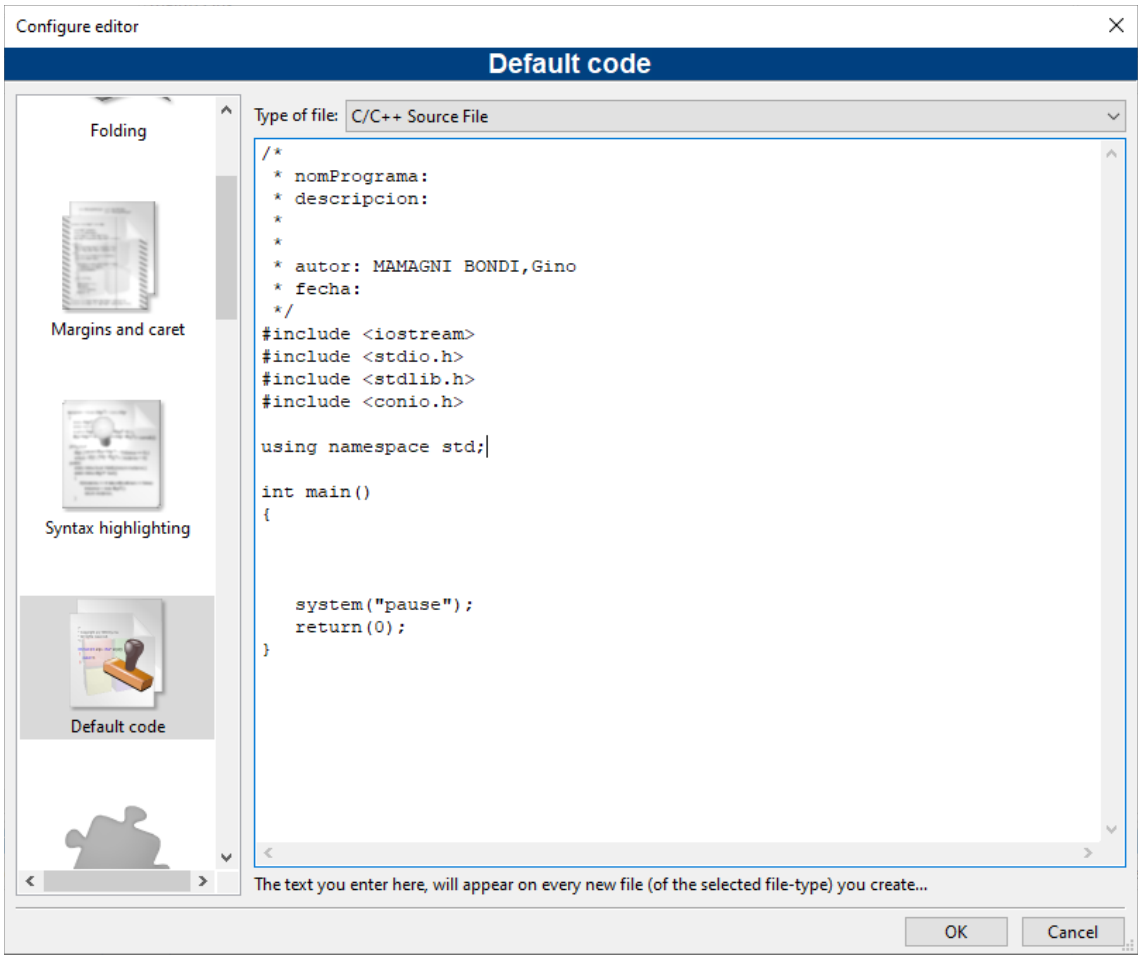


```
 /*
  *  nomPrograma:
  *  descripcion:
  *
  *
  *
  *  author: APELLIDO PATERNO MATERNO, Mombres
  *  fecha :
  */
#include <iostream>
#include <stdio.h>
#include <stdlib.h>
#include <conio.h>
#include <string.h>

using namespace std;

int main()
{


   system("pause");
   return(0);
}
```

Para instalar el IDE JCreator 4.5, siga los siguientes pasos:

1. Primero descargue instalase en su en su equipo el lenguaje Java JDK 8 de: https://www.oracle.com/java/technologies/javase/javase8-archive-downloads.html, instale el Java LDK 8 en su equipo aceptando todo.
2. Después descargue e instale JCreator aceptando todo, como ya tenemos el Ja va JDK instalado, JCreator vincula automática el java, y con esto ya tendríamos instalado y tendríamos para programar., http://www.jcreator.org/download.htm