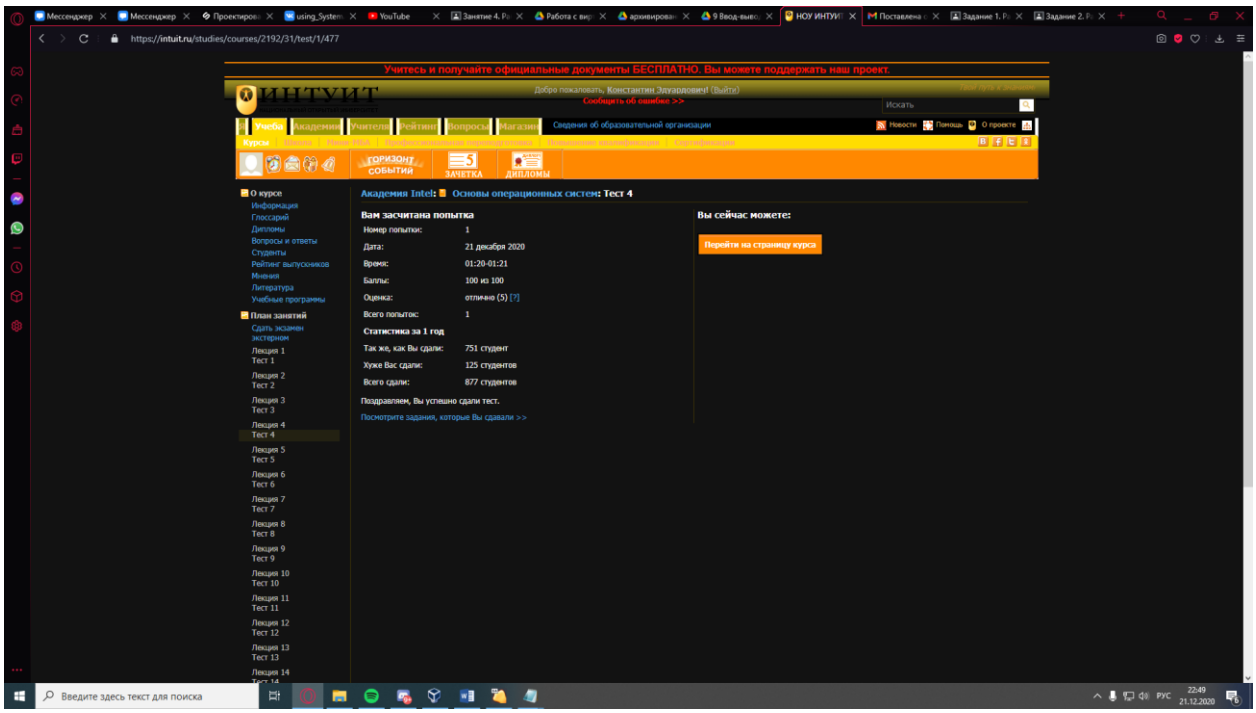
https://intuit.ru/studies/courses/2192/31/test/1/477
Учитесь и получайте официальные документы БЕСПЛАТНО. Вы можете поддержать наш проект.
ИНТУИТ
Академия Intel: Основы операционных систем: Тест 4
Вам засчитана попытка
Номер попытки: 1
Дата: 21 декабря 2020
Время: 01:20-01:21
Баллы: 100 из 100
Оценка: отлично (5) [?]
Всего попыток: 1
Статистика за 1 год
Так же, как Вы сдали: 751 студент
Хуже Вас сдали: 125 студентов
Всего сдали: 877 студентов
Поздравляем, Вы успешно сдали тест.
Посмотрите задания, которые Вы сдавали >>
Вы сейчас можете:
Перейти на страницу курса

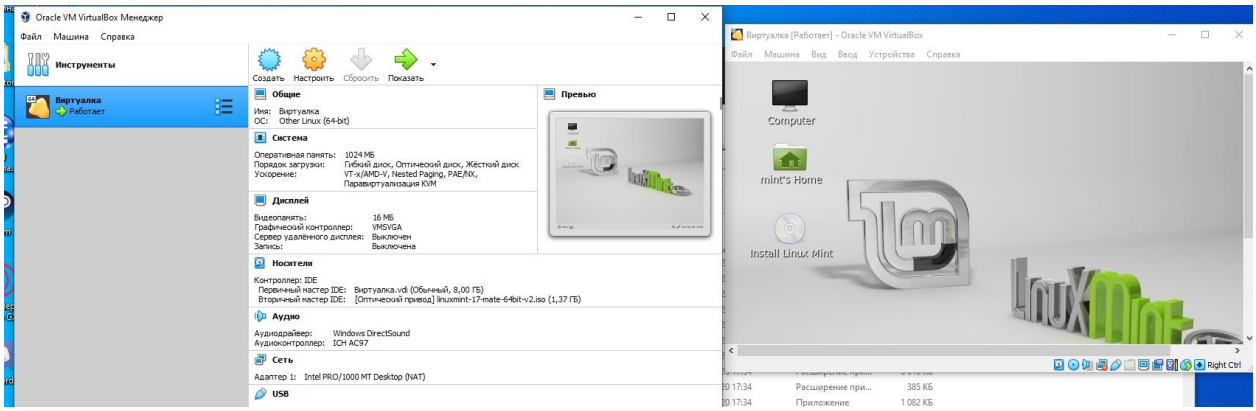
Oracle VM VirtualBox Менеджер
Файл Машина Справка
Инструменты
Виртуалка
Работает
Создать Настроить Сбросить Показать
Общие
Имя: Виртуалка
ОС: Other Linux (64-bit)
Система
Оперативная память: 1024 МБ
Порядок загрузки: Гибкий диск, Оптический диск, Жесткий диск
Ускорение: VT-x/AMD-V, Nested Paging, PAE/NX, Паравиртуализация KVM
Дисплей
Видеопамять: 16 МБ
Графический контроллер: VMSVGA
Сервер удалённого дисплея: Выключен
Запись: Выключена
Носители
Контроллер: IDE
Первичный мастер IDE: Виртуалка.vdi (Обычный, 8,00 ГБ)
Вторичный мастер IDE: [Оптический привод] linuxmint-17-mate-64bit-v2.iso (1,37 ГБ)
Аудио
Аудиодрайвер: Windows DirectSound
Аудиоконтроллер: ICH AC97
Сеть
Адаптер 1: Intel PRO/1000 MT Desktop (NAT)
USB
Превью
Виртуалка [Работает] - Oracle VM VirtualBox
Файл Машина Вид Ввод Устройства Справка
Computer
mint's Home
Install Linux Mint
Right Ctrl