Pourquoi faut-il faire cette configuration ?

Cette procédure décrit les étapes permettant de déployer automatiquement l'agent GLPI sur des postes Windows à l'aide d'une GPO (Group Policy Object), afin de remonter l'inventaire matériel et logiciel vers le serveur GLPI.

1. J'ai installer l'agent GLPI 1.15 .msi que j'ai ensuite mis dans un dossier que j'ai partagé sur le PARTAGE_UAI. Le dossier s'appelle agentGLPI et le chemin du dossier partagé est \\srv-datas01\agentGLPI$\GLPI-Agent-1.15-x64, le dossier se partage aux utilisateur authentifiés.

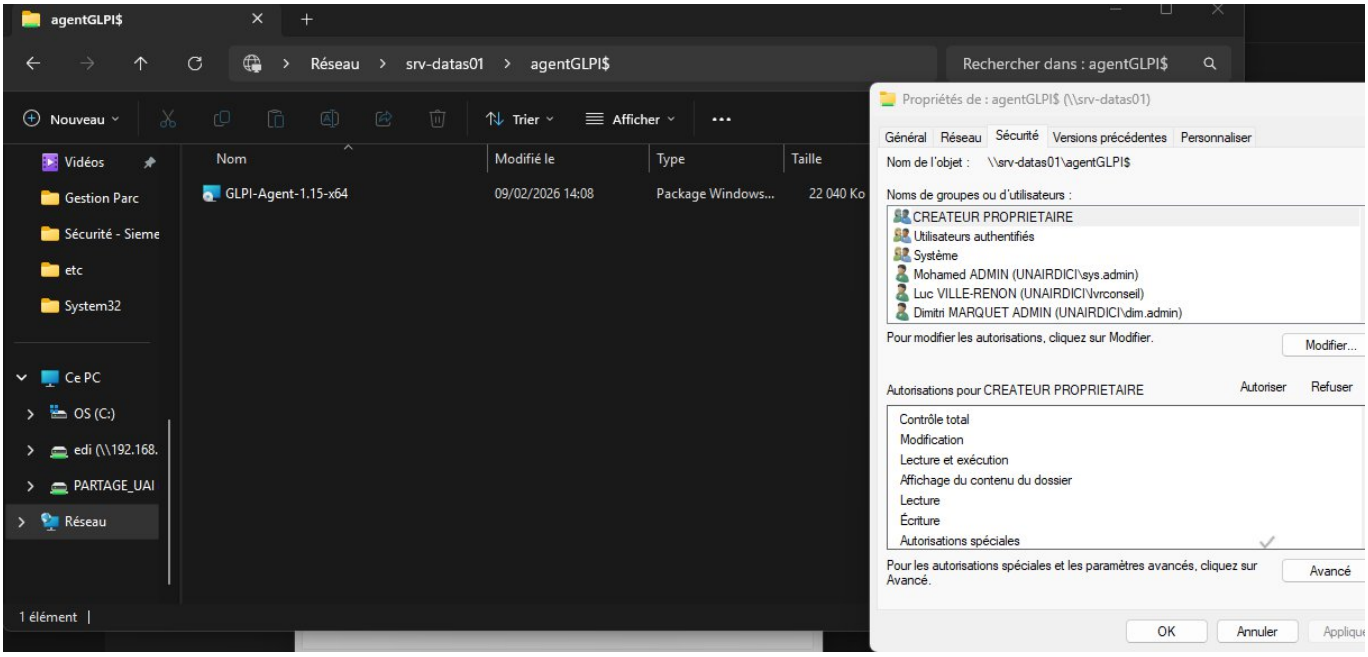

2. Ensuite je me suis située sur le Serveur AD wk2022 pour créer la gpo sur la UO ordinateurs

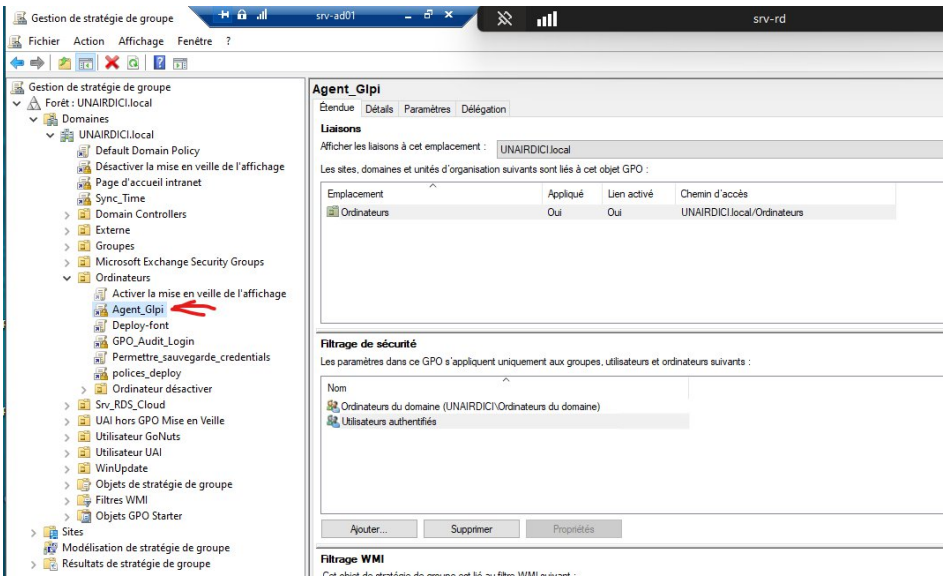

3. On modifie la GPO, puis on va dans Configuration ordinateur → Stratégies → Paramètres du logiciel → Installation de logiciels.
   Ensuite, on fait un clic droit, puis Nouveau → Package et je mets ce chemin \\srv-datas01\agentGLPI$.

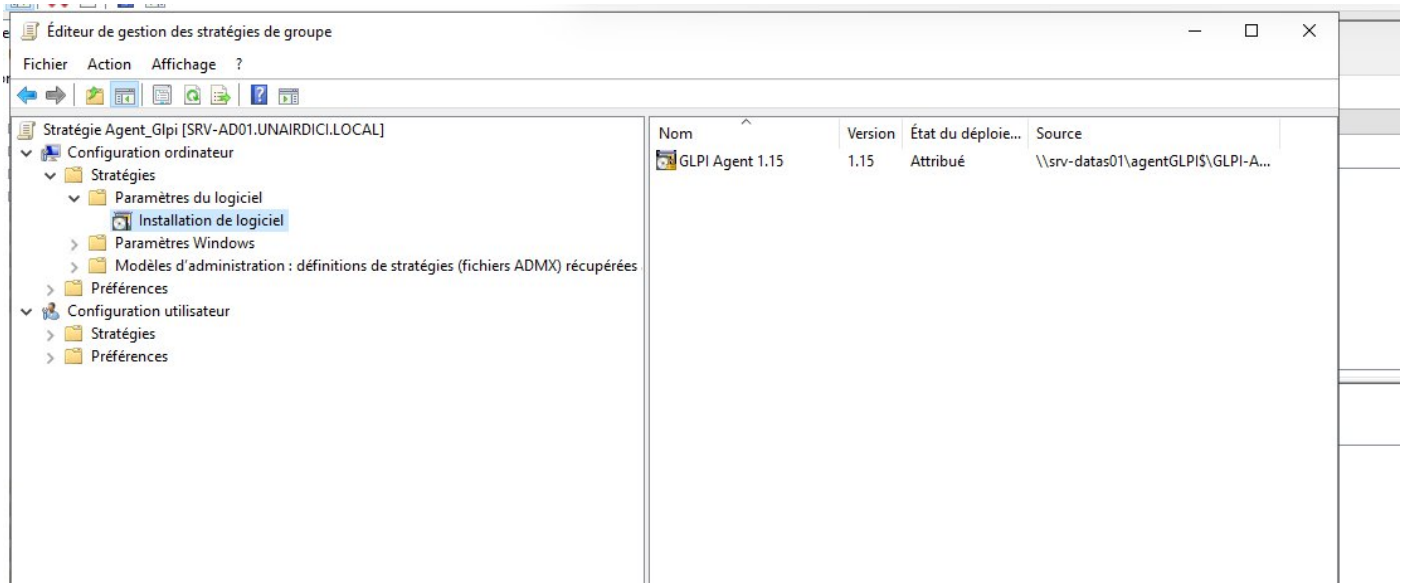

4. Ensuite, je modifie quelques paramètres dans l'éditeur du registre afin que, lors de l'installation, l'agent puisse récupérer automatiquement l'adresse du serveur GLPI.

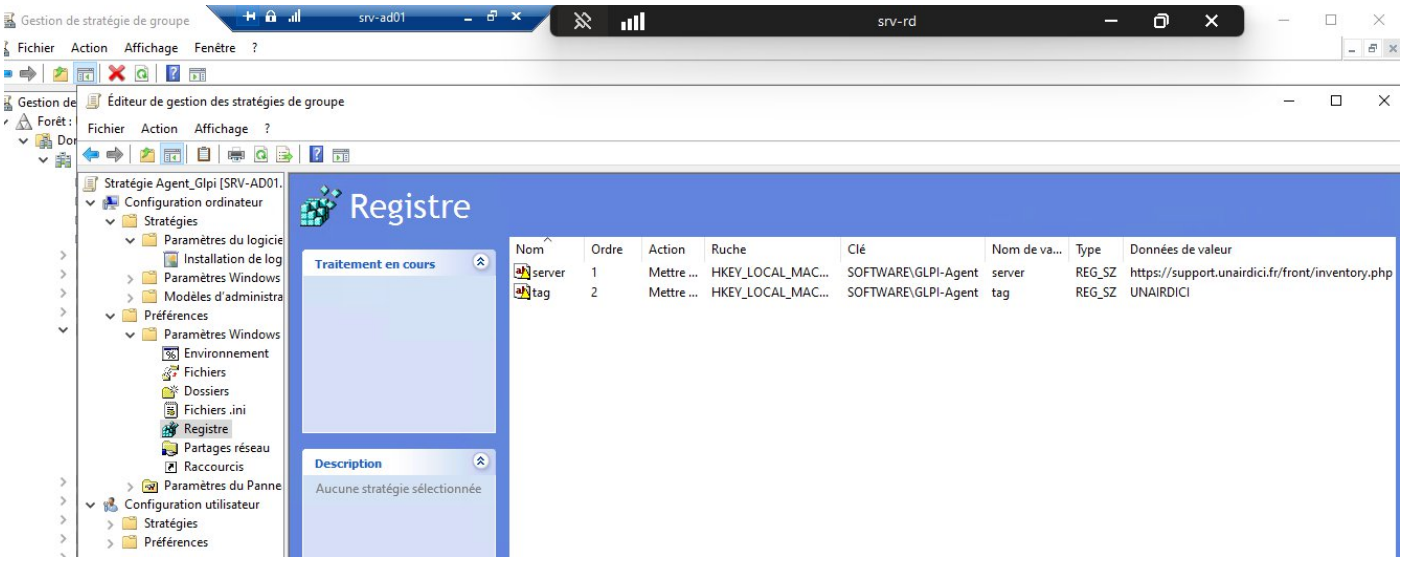

Ensuite on quitte et on applique la GPO en rajoutant les ordinateurs du domaine dans le filtrage de sécurité.

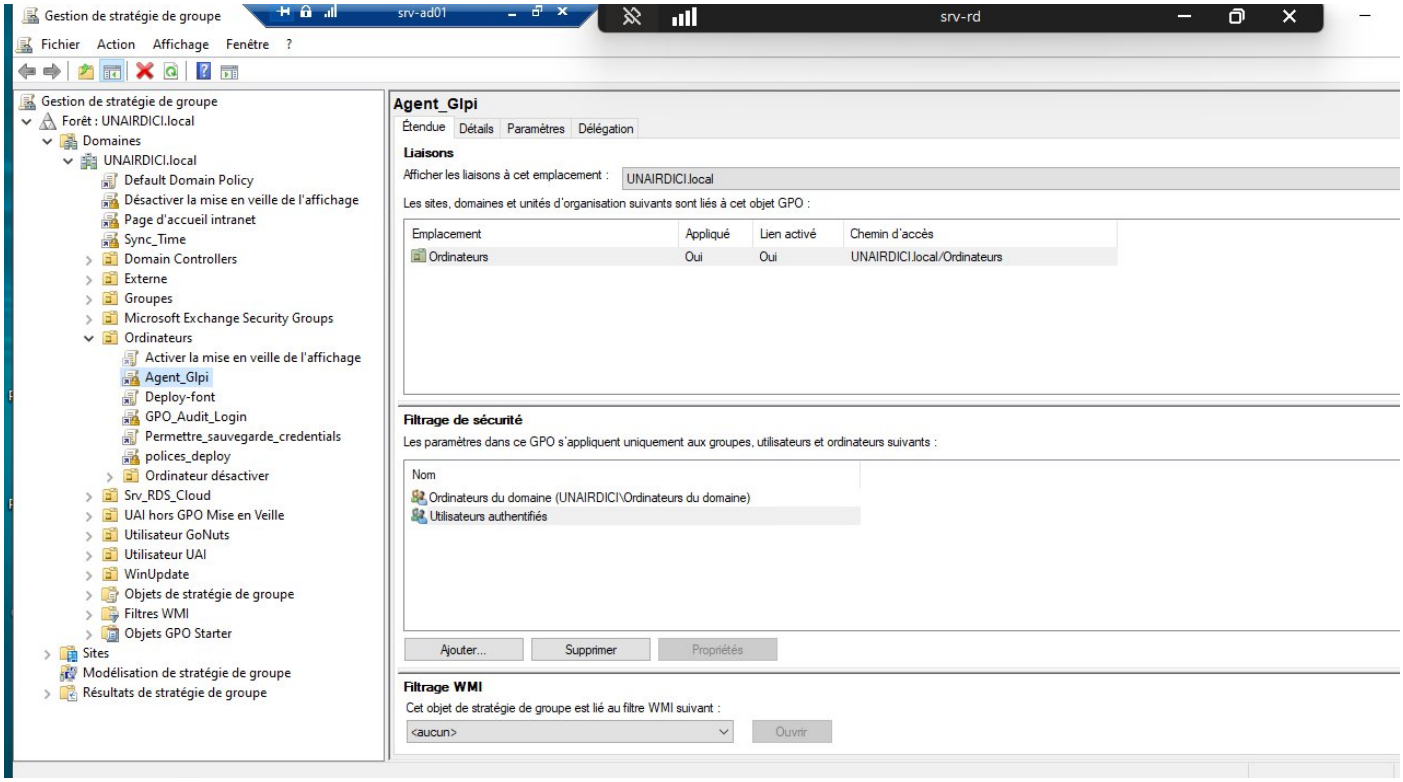
Gestion de stratégie de groupe
srv-ad01
srv-rd
Fichier Action Affichage Fenêtre ?
Gestion de stratégie de groupe
Forêt : UNAIRDICI.local
Domaines
UNAIRDICI.local
Default Domain Policy
Désactiver la mise en veille de l'affichage
Page d'accueil intranet
Sync_Time
Domain Controllers
Externe
Groupes
Microsoft Exchange Security Groups
Ordinateurs
Activer la mise en veille de l'affichage
Agent_Glpi
Deploy-font
GPO_Audit_Login
Permettre_sauvegarde_credentials
polices_deploy
Ordinateur désactiver
Srv_RDS_Cloud
UAI hors GPO Mise en Veille
Utilisateur GoNuts
Utilisateur UAI
WinUpdate
Objets de stratégie de groupe
Filtres WMI
Objets GPO Starter
Sites
Modélisation de stratégie de groupe
Résultats de stratégie de groupe
Agent_Glpi
Étendue Détails Paramètres Délégation
Liaisons
Afficher les liaisons à cet emplacement : UNAIRDICI.local
Les sites, domaines et unités d'organisation suivants sont liés à cet objet GPO :
Emplacement Appliqué Lien activé Chemin d'accès
Ordinateurs Oui Oui UNAIRDICI.local/Ordinateurs
Filtrage de sécurité
Les paramètres dans ce GPO s'appliquent uniquement aux groupes, utilisateurs et ordinateurs suivants :
Nom
Ordinateurs du domaine (UNAIRDICI\Ordinateurs du domaine)
Utilisateurs authentifiés
Ajouter... Supprimer Propriétés
Filtrage WMI
Cet objet de stratégie de groupe est lié au filtre WMI suivant :
<aucun>
Ouvrir