Projet site

Les petits plats

Rappel du contexte :

L'entreprise a décidé de se lancer dans la: réaliser son propre site de recettes de cuisine à l'instar de Marmiton.

Elle a pensé que l'un des éléments qui peuvent faire la différence sur leur site est la **fluidité du moteur de recherche**.

Elle m'a mis à disposition : Un **Json** de 50 recettes

Une description des **cas d'utilisation** de recherche qui me servira de référence

Une **maquette** figma qui contient un **prototype**.

Ma première mission étant d'implémenter la **fonctionnalité de recherche** pour analyser le fonctionnement du site.

Les utilisateurs veulent une **recherche rapide**, presque instantanée !

L'entreprise demande **deux implémentations** de différents **types de programmation** pour l'algorithme de recherche principal.

Ces implémentations doivent être présentées **sous deux branches**, l'une **fonctionnelle et l'autre itérative**.

Transmettre un document sous la forme d'une **fiche d'investigation** accompagnée de **schémas explicatifs** sous forme d'algorigrammes.

Je devrais découper mon code au maximum en fonctions réutilisables et faire attention aux risques de sécurité.

Au final, je devrais, après comparaison **choisir l'algorithme le plus performant**.

Introduction :

Construction :

La répartition des types de données est séparée dans des dossiers différents et définis

J’ai préféré rendre un travail sur plusieurs fichiers de scripts pour une meilleure maintenabilité.

Les fonctions et méthodes ont des responsabilités bien définies.

J’ai commenté la plupart des actions des scripts pour une meilleure compréhension.

J’ai suivi à la lettre les différents scénarios de cas de recherche.

J’ai implémenté un pseudo responsive pour palier à des écrans plus petits sans aller toutefois jusqu’aux résolutions de téléphonie mais celui-ci sera compatible avec les tablettes.

La recherche :

Présentation de la fiche de fonctionnalité

Points d’amélioration suggérée:

J’ai cependant remarqué certains points d’amélioration à apporter pour répondre aux besoins d’un site répondant au **Green It** surtout pour optimiser le contenu et ainsi économiser la mémoire et la bande passante :

- Le premier est le **poids des images** qui m’ont été envoyés sont indéniablement **trop lourdes** et que j’aurais pu optimiser celles-ci en réduisant leurs tailles et résolutions car celle-ci dépassent de loin le besoin des cartes de recette.
- Le second sera de **compresser les fichiers** (HTML, CSS, JS, SVG), ceci, je pense, sera fait au moment de la livraison définitive.
- Coder une **mise en cache** navigateur pour que l’utilisateur n’ai pas à recharger les cartes de recettes.
- Optez pour l’approche « **mobile first** » pour partir d’un DOM plus léger.
- Partir sur la programmation itérative qui serait **moins gourmande en mémoire**.

Autre point concernant le Green It :

A mon sens, il serait judicieux pour rendre ce projet plus vertueux d’héberger ce site chez un hébergeur qui garantit que l’énergie utilisée sur ses serveurs soit verte (énergie renouvelable)

Schéma de Fonctionnement du site

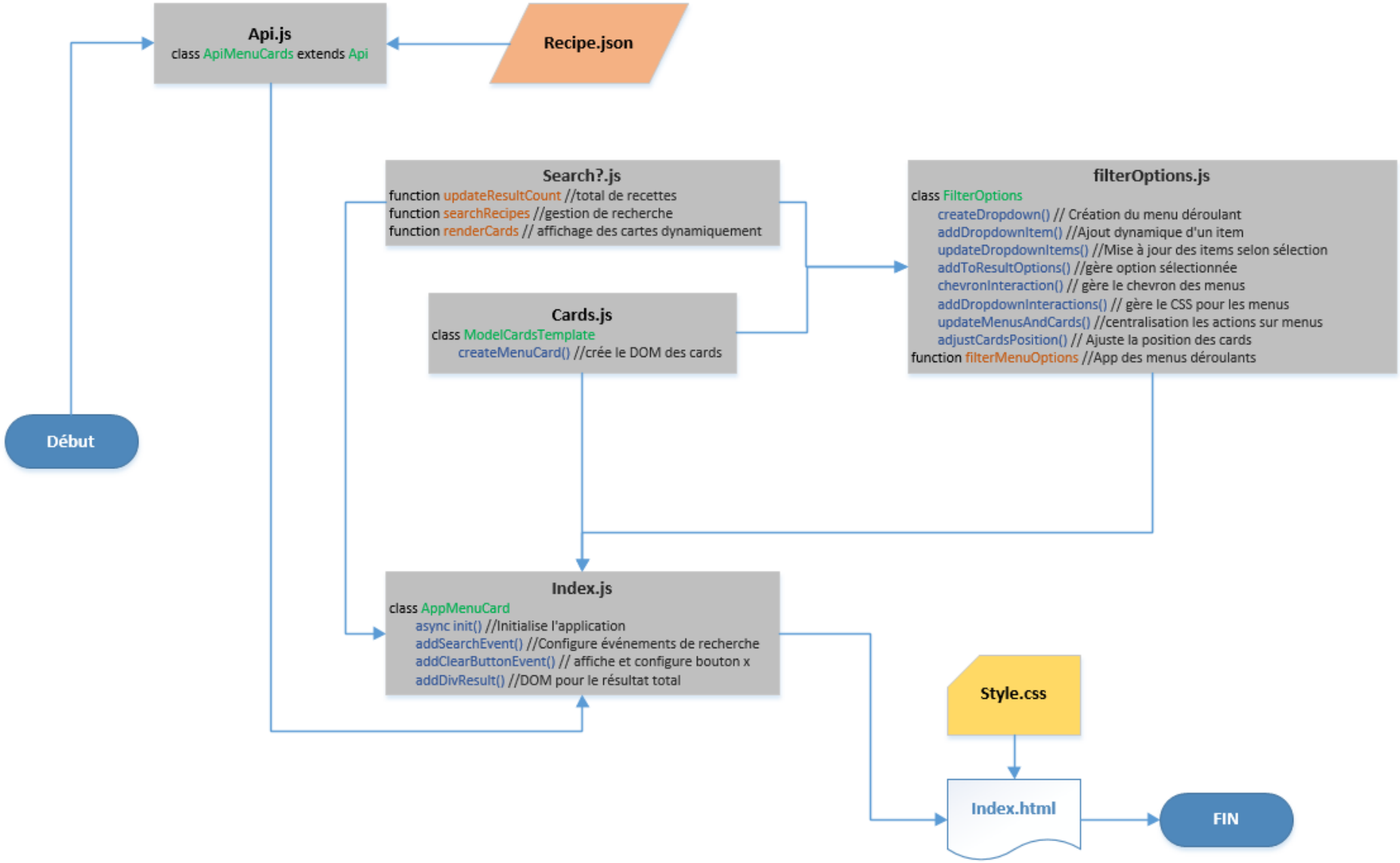

Algorigrammes Fonctionnel vs itératif

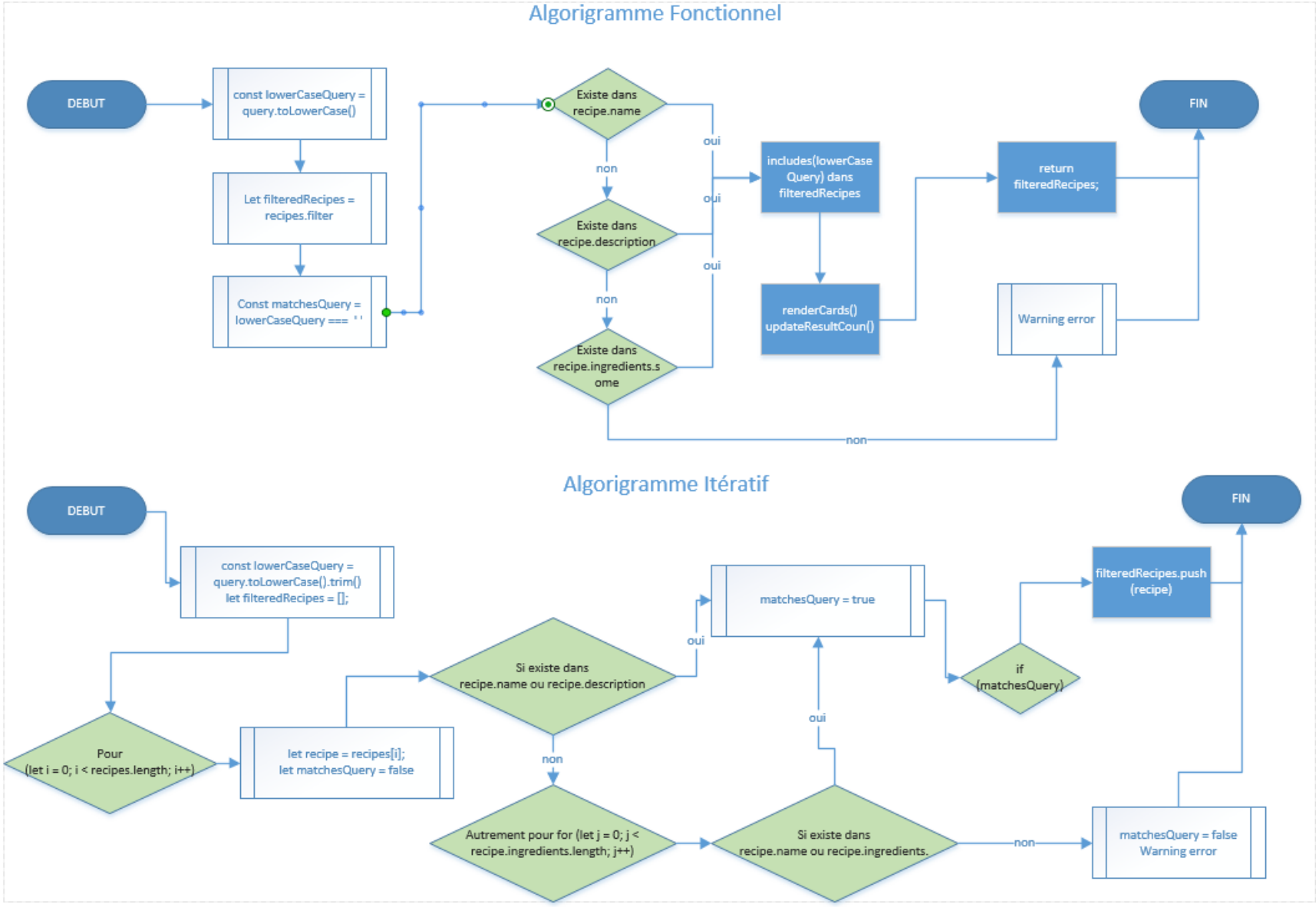

Fonctionnement sur démonstration

1- **Présentation de la page vs figma**

2- **présentation des différents scénarios de recherche**

3- **Présentations de l’organisation des fichiers**

4- **présentation du pseudo responsive**

JSBen.ch

Test de comparaison JsBen.ch sur https://jsben.ch/YeKC1 entre la programmation fonctionnelle de search1.js (branche main) et la programmation itérative de search2.js (branch itérativesearch) contenu du json dans setup block:

Tests portés sur : searchRecipes(recipes, "coco", null, null,[]) //debut du fichier json
searchRecipes(recipes, "chocolat", null, null,[]) //milieu du fichier json
searchRecipes(recipes, "oeuf", null, null,[]) //fin du fichier json

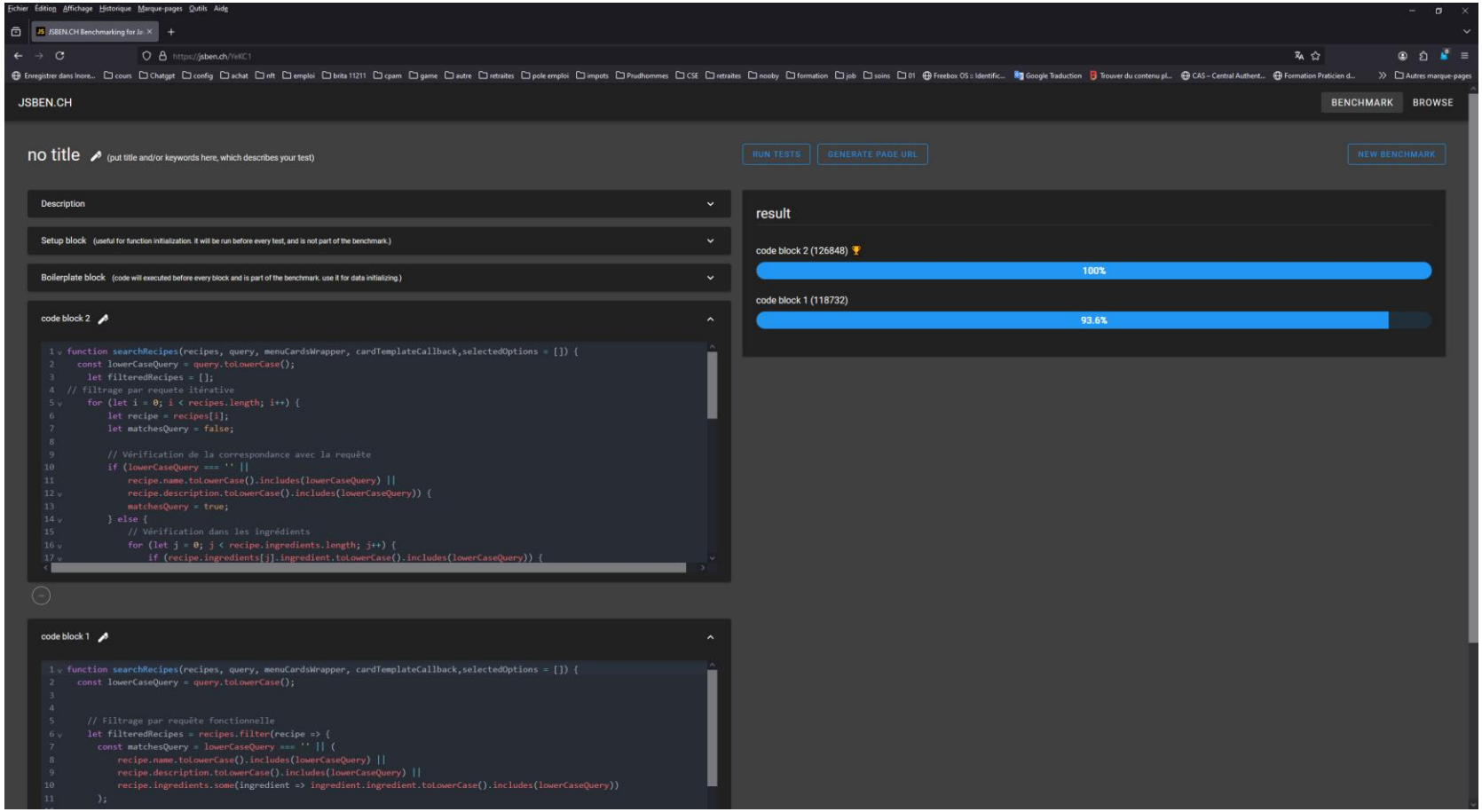

Validation Eslint sur tout le répertoire scripts

```
  run `npm fund` for details
PS J:\cours\p7\livrable\LesPetitsPlats> npm init @eslint/config

> npx
> create-config

@eslint/create-config: v1.3.1

√ How would you like to use ESLint? · problems
√ What type of modules does your project use? · esm
√ Which framework does your project use? · none
√ Does your project use TypeScript? · javascript
√ Where does your code run? · browser
The config that you've selected requires the following dependencies:

eslint, globals, @eslint/js
√ Would you like to install them now? · No / Yes
√ Which package manager do you want to use? · npm
☕Installing...
added 1 package, changed 1 package, and audited 87 packages in 704ms

23 packages are looking for funding
  run `npm fund` for details

found 0 vulnerabilities
Successfully created J:\cours\p7\livrable\LesPetitsPlats\eslint.config.mjs file.
```

Validation W3C Html et Css

Nu Html Checker

This tool is an ongoing experiment in better HTML checking, and its behavior remains subject to change

Showing results for contents of text-input area

Checker Input

Show ☑ source ☐ outline ☐ image report Options...

Check by text input ☑ CSS

```
.anton-regular {
    font-family: "Anton", sans-serif;
    font-weight: 400;
    font-style: normal;
  }
  :root {
    --primary-color: #ededed;
    --secondary-color: #ffd15b;
    --text-color: black;
    --text-title: grey;
    --font-family-text: "Manrope", sans-serif;
    --font-family-title: "Anton", sans-serif;
  }
  body {
    margin: 0;
```

Check

Use the Message Filtering button below to hide/show particular messages, and to see total counts of errors and warnings.

Message Filtering

Document checking completed. No errors or warnings to show.

Nu Html Checker

This tool is an ongoing experiment in better HTML checking, and its behavior remains subject to change

Showing results for contents of text-input area

Checker Input

Show ☑ source ☐ outline ☐ image report Options...

Check by text input ☐ CSS

```
<!DOCTYPE html>
<html lang="fr">
  <head>
    <meta name="description" content="Recettes de cuisine">
    <meta charset="utf-8">
    <meta name="viewport" content="width=device-width,initial-scale=1">
    <link rel="icon" type="image/svg+xml" href="./assets/logo/Logo.svg">
    <title>Les petits plats - Recettes de cuisine</title>
    <link href="./css/style.css" rel="stylesheet" type="text/css">
    <link rel="stylesheet" href="https://cdnjs.cloudflare.com/ajax/libs/font-awesome/6.0.0-beta3/css/all.min.css">
    <link rel="preconnect" href="https://fonts.googleapis.com">
    <link rel="preconnect" href="https://fonts.gstatic.com" crossorigin>
    <link href="https://fonts.googleapis.com/css2?family=Anton&display=swap" rel="stylesheet">
    <link href="https://fonts.googleapis.com/css2?family=Manrope&display=swap" rel="stylesheet">
    <script src="./scripts/api/api.js" type="module"></script>
```

Check

Use the Message Filtering button below to hide/show particular messages, and to see total counts of errors and warnings.

Message Filtering

Document checking completed. No errors or warnings to show.

https://www.ecoindex.fr/resultat/version

F

Outch.

Score : 24 / 100

Que veut dire mon score

On ne va pas se le cacher : ça fait mal. Il est temps d'agir !

max. 100 — min. 0

A B C D E **F** G

Classement de la page :	376257 / 452429
Trop lourde	38.612 Mo
Trop complexe	1801 éléments
Trop de requêtes	69 requêtes

Voir les détails du score

37.8 l
Consommation d'eau bleue

2.52 kgCO2e
Émission de gaz à effet de serre

Pour vous donner une idée, 1 kg CO2e équivaut à un trajet d'environ **5 km en voiture**. Une douche consomme en moyenne 6 litres d'eau à la minute.

Si votre page émet **1,7g CO2e** et consomme **2,5cl d'eau**, cela signifie que pour 1000 visiteurs mensuels, l'empreinte est de **1,7kg de CO2e et 25 litres d'eau** par mois – soit un trajet de 5,5km en voiture et une douche de 4 minutes.

Détails du score

Les détails de votre score indiquent le score de votre page, la médiane, et la cible vers laquelle tendre.

Comment est calculé le score ?

Poids de la page — Trop lourde

38.612 Mo

min — médiane : 2.41 — max

Cible : 1.024 — Unité : mégaoctet (Mo)

Complexité — Trop complexe

1801 éléments

min — médiane : 693 — max

Cible : 600 — Unité : Nombre d'éléments du DOM

Requêtes — Trop de requêtes

69 requêtes

min — médiane : 78 — max

Cible : 40 — Unité : Nombre de requêtes serveur

EcoIndex D

EcoIndex	Eau (cl)	GES (gCO2e)
54.96	2.85	1.90

Nombre de requêtes	Taille de la page (Ko)	Taille du DOM
0	0	1811

Bonnes pratiques

Ajouter des expires ou cache-control headers	✔	
Compresser les ressources (>= 95%)	✔	
Limiter le nombre de domaines (<6)	✔	
Ne pas retailler les images dans le navigateur	✘	50 image(s) retaillée(s) dans le navigateur .....
Externaliser les css et les js	✔	1 inline stylesheet(s) et inline javascript(s)
Eviter les requêtes en erreur	✔	
Limiter le nombre de requêtes HTTP (<27)	✔	
Ne télécharger pas des images inutilement	✔	0 image(s) téléchargée(s) mais non affichée(s) dans la page
Valider le javascript		-- Analyse non supportée par ce navigateur --
Taille maximum des cookies par domaine(<512 Octets)	✔	Pas de cookies
Minifier les css et js		-- Analyse non supportée par ce navigateur --
Pas de cookie pour les ressources statiques	✔	Aucun cookie
Eviter les redirections	✔	
Optimiser les images bitmap	✔	Pas d'images bitmap à optimiser
Optimiser les images svg		-- Analyse non supportée par ce navigateur --
Ne pas utiliser de plugins	✔	Aucun plugin
Fournir une print css	✘	Pas de print css
N'utilisez pas les boutons standards des réseaux sociaux	✔	Pas de bouton standard de réseau social trouvé
Limiter le nombre de fichiers css (<=10)	✔	Pas plus de 7 fichiers css
Privilégier HTTP/2 à HTTP/1	✔	
Utiliser des polices de caractères standards	✔	Pas de polices de caractères spécifiques

Bilan

Long travail de recherche sur internet et dans les cours

J'ai effectué beaucoup de Commits sur Ghitub et inséré autant de commentaires dans le code pour une meilleure compréhension de l'équipe back end

Les répertoires MACOSX et node_modules n'ont pas été mis dans gitignore ce qui alourdi le repo

Difficultés sur la compréhension de codage des différents scénarios de recherche avec l'imbrication des choix des menus déroulants

Ce projet m'a permis d'approfondir mes connaissances sur le fonctionnement d'un moteur de recherche

Choix personnel sur la keyframe des menus déroulants très légèrement différent de la maquette

Petit plus : Un pseudo responsive mis en place pour pallier aux écrans plus petits et un favicon

Questions :