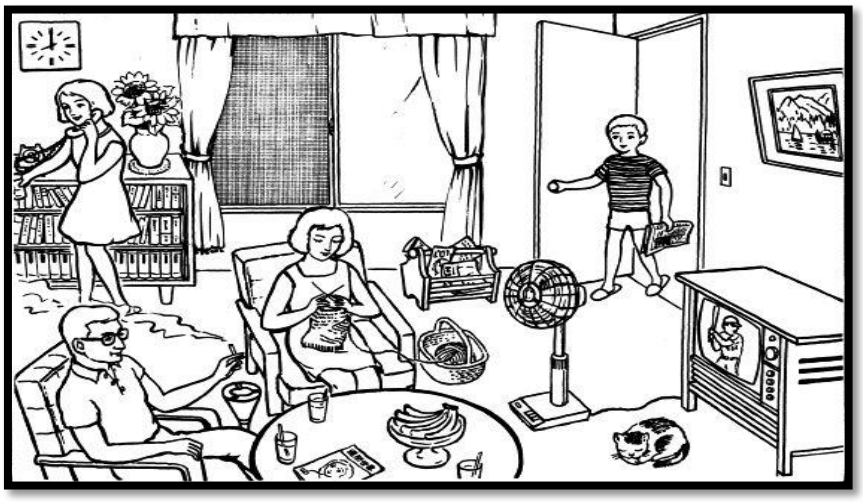
තෙවන වාර අවසාන

පුනරීක්ෂණ අභ්‍යාස -2022/ 2023

2 ශ්‍රේණිය - මව්බස

නම -:..... කාලය- පැය 1 මිනිත්තු 15

01) පහත රූපය බලා වැකි 3ක් ලියන්න. (2 × 3 = 6)



1.....

2.....

3.....

4.....

02) පහත වචනවල **සමාන වචන** ඉදිරියෙන් ලියන්න. (1×5= 5)

1. පාර = ... 2. පාසල = ...

3. ගෙදර = ... 4. ඔළුව = ...

5. තරු = ...

03) පහත වචනවල **විරුද්ධ වචන** ඉදිරියෙන් ලියන්න. (1×5= 5)

1. යනවා = ... 2. පිරිසිදු = ...

3. පිපෙනවා = ... 4. ඉදිරිපස =.....

5. ඉහළ = ...

04) පහත පිරිමි පදවල **ගැහැනු පද** ඉදිරියෙන් ලියන්න. (1×5= 5)

1. කුකුළා = ... 2. පුතා = ...

3. රජ = ... 4. ගුරුතුමා =.....

5. වෛද්‍යවරයා = ...

05) පහත ඒකවචන පදවල **බහුවචන පද** ඉදිරියෙන් ලියන්න. (1×5= 5)

1. උදැල්ල = ... 2. ගොවියා = ...

3. කුරුල්ලා= ..... 4. බල්ලා = ...

5. ගවයා = ...

06) පහත **වචන මාරු හැර** නිවැරදි වගන්ති ලියන්න. (2×5=10)

1. රැල්ල / එනවා / මුහුදු / වෙරළට

.....

2. මාරු / පාර / කහ ඉරෙන් / වෙමු

.....

3. පායලා /දේදුන්නක් / අහසේ/තිබෙනවා/ඈත

.....

4. රසයි /හරිම / පේර / ඉදුණු

.....

5. සාදයි /මැටිවලින්/ ගෙවල් / කුඹලා

.....

07) පහත **වැකිවල** ගැළපෙන කොටස් යාකරන්න. (2 ×5=10)

1. ගමරාලගේ කුඹුරේ	සෙනඟට තේරුණා
2. ගමරාල අන්දරේට	අන්දරේ කුඹුරට ආවා.
3. අන්දරේ දවසේ හැම වෙලාවේ ම	ලොකු ගලක් තිබුණා.
4. කොළපතක් අරගෙන	කනවා, බොනවා, නිදා ගන්නවා.
5.අන්දරේ කළ විහිළුව	හොඳට කෑම බීම දුන්නා.

08) සුදුසු වචන වරහන් තුළින් තෝරා පහත හිස්තැන් පුරවන්න (2×5= 10)

1. ඉදුණු ..... රතු පාටයි. (කොස් / ජම්බු)

2. මල්ලී ..... යවනවා. (තරාදිය / සරුංගලය)

3. වාසනා ..... නරඹනවා. (රේඩියෝව/ රූපවාහිනිය)

4. තාත්තා ..... ඇන්දා. (ගවුම/ කමිසය)

5. ළමයා ..... කියවනවා. (පැන්සල/ පොත)

09) හිස්තැනට ගැළපෙන පිළිතුර වරහන් තුළින් තොරා ලියන්න. (2×7= 14)

(රන්තරු/වදුලේ/ මත්තේ/ අස්සේ/ ගුවන්/ ඉඳලද/ දරුවෝ)

රාහු : ..... අහසේ

පිරිස : ඉඳල ද එන්නේ...?

රාහු : පුන්සඳ .....

පිරිස : ඉඳල ද එන්නේ...?

රාහු : රන්ගිර .....

පිරිස : ඉඳල ද එන්නේ...?

රාහු : සමුදුර මත්තේ

පිරිස : ..... ද එන්නේ...?

රාහු : ..... තලාවේ

පිරිස : ඉඳල ද එන්නේ...?

රාහු : නිල්තුරු .....

පිරිස : ඉඳල ද එන්නේ...?

රාහු : මාගේ .....

පිරිස : අපි වෙමු දරුවෝ

10) හිස්තැනට ගැළපෙන අකුර වරහන් තුළින් තොරා ලියන්න. (2 ×5=10)

i. ..... ත්තය (ච්/චී) ii. ..... පත(දූ/දු) iii. .....ට්ටුව (ගෙ/ගේ)

iv. ..... සම (බෙ/බේ) v. ..... හල (රො/ රෝ)

11) හිස්තැනට ගැළපෙන අකුර වරහන් තුළින් තොරා ලියන්න. (2 ×5=10)

(ප්‍ර /ඕෆ/දෙ /ඍ/ සෘ)

i

	ධා	න
ථ		
ම		

ii

	වි		
	ද		
ත		ග	ය
	ව		

iii

	නී	ක
ව		
ය		

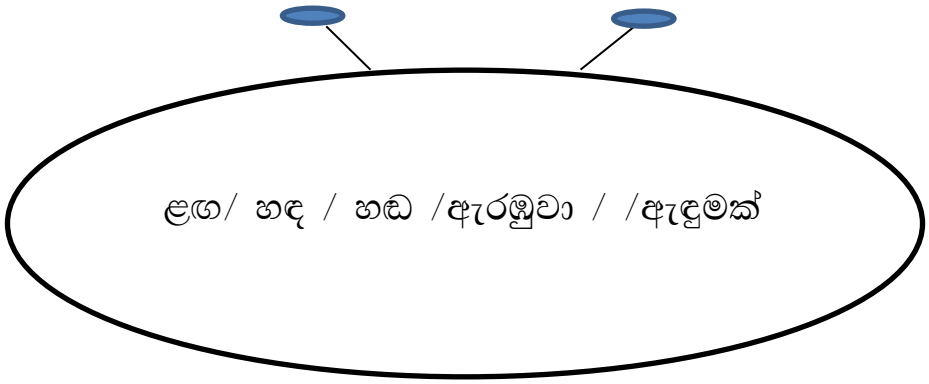
iv

	චි	ත	ඍ
ෂ			
ධ			

v

	ෂ්‍ර	ව	ර
තූ			
ව			

12) සුදුසු වචන යොදා හිස්තැන් පුරවන්න. (2 ×5=10)



1. බස් රථය ගමන .....

2. ඒ මාමා ..... උඩ ඇවිද්දා.

3. ගුරුතුමියගේ ..... පැහැදිලිව ඇසුණා.

4. බස් එක සතුටු උයන ..... නතර කළා.

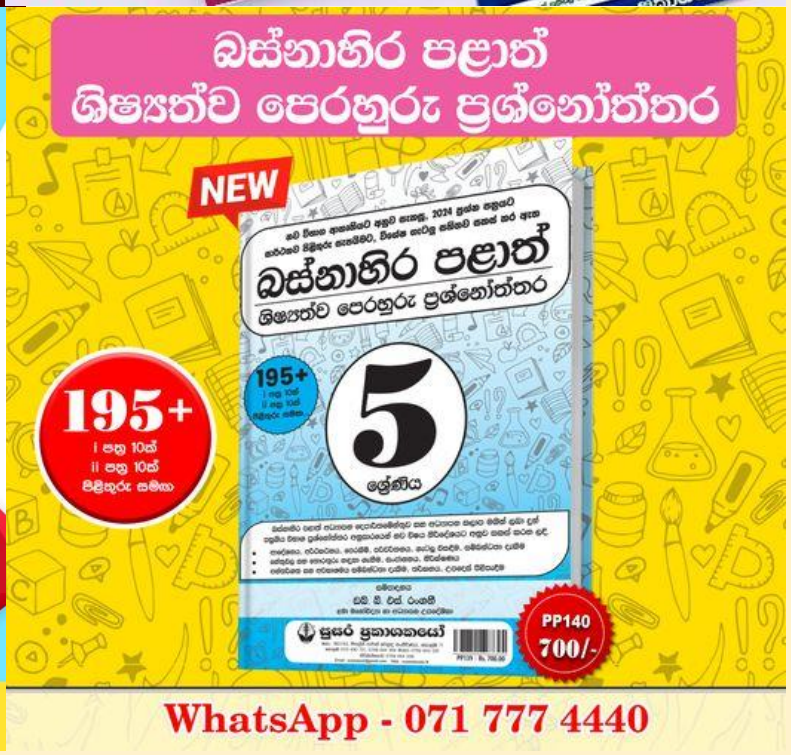
5. අමතුම ..... ඇහුවා.

PAST PAPERS WIKI









පොත් **20**කට වඩා මිලදී ගැනීමකදී, **20%**ක විශේෂ මිල අඩු කිරීමක්

පොත් **50**කට වඩා මිලදී ගැනීමකදී, **25%**ක විශේෂ මිල අඩු කිරීමක්

0777812087/0756999990

ප්‍රාථමික ගුරුවරුන් සඳහා අවශ්‍ය ඡේද පොත්, දැලිස, විභව්‍යතා, ශිෂ්‍යත්ව කට්ටල, විශේෂ වට්ටම් සමග

මිලදී ගත හැක