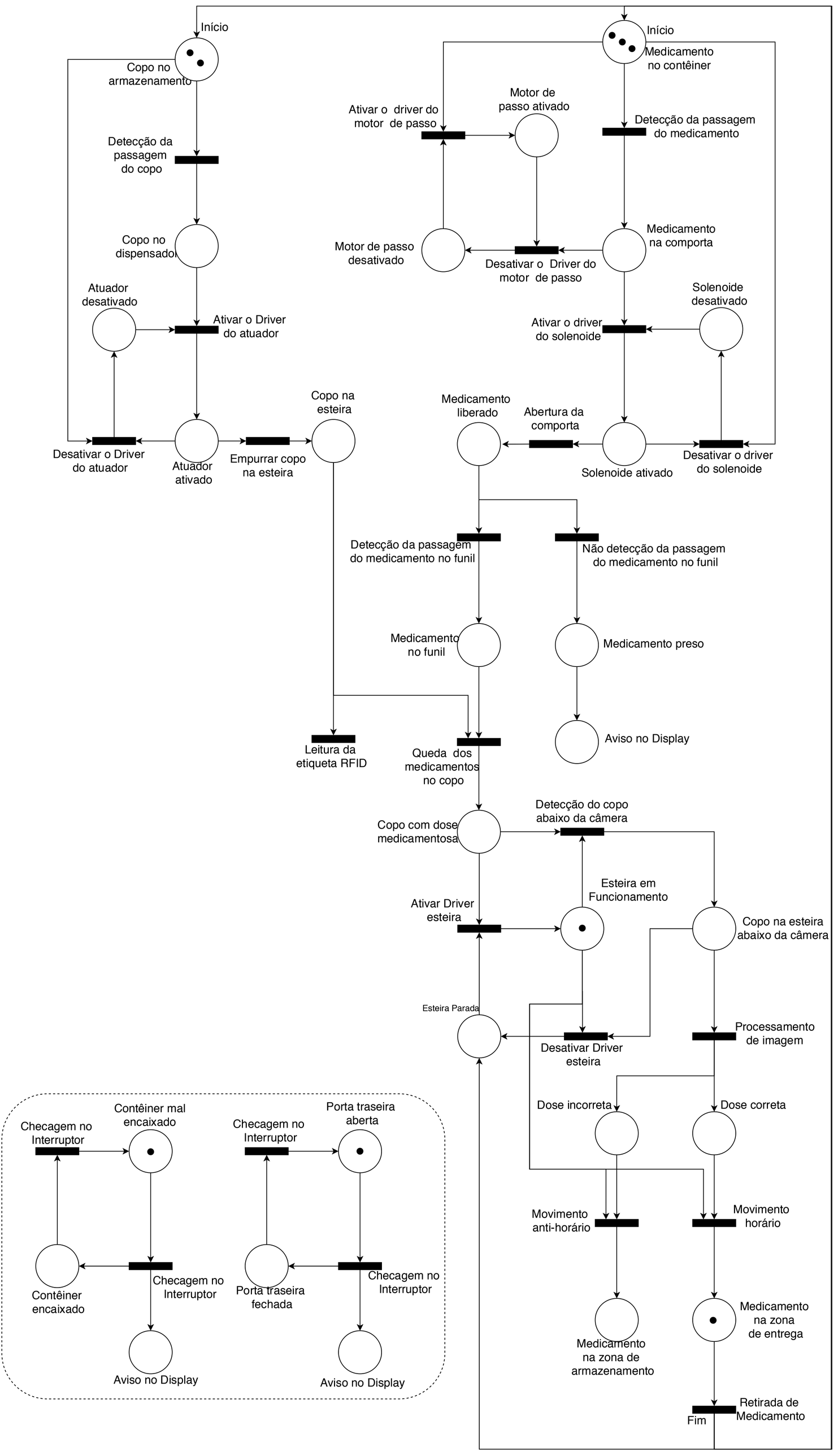
Início
Copo no armazenamento
Detecção da passagem do copo
Copo no dispensado
Atuador desativado
Ativar o Driver do atuador
Desativar o Driver do atuador
Atuador ativado
Empurrar copo na esteira
Copo na esteira
Leitura da etiqueta RFID
Início
Medicamento no contêiner
Ativar o driver do motor de passo
Motor de passo ativado
Detecção da passagem do medicamento
Motor de passo desativado
Desativar o Driver do motor de passo
Medicamento na comporta
Ativar o driver do solenoide
Solenoide desativado
Medicamento liberado
Abertura da comporta
Solenoide ativado
Desativar o driver do solenoide
Detecção da passagem do medicamento no funil
Não detecção da passagem do medicamento no funil
Medicamento no funil
Medicamento preso
Aviso no Display
Queda dos medicamentos no copo
Copo com dose medicamentosa
Detecção do copo abaixo da câmera
Esteira em Funcionamento
Ativar Driver esteira
Copo na esteira abaixo da câmera
Esteira Parada
Desativar Driver esteira
Processamento de imagem
Dose incorreta
Dose correta
Movimento anti-horário
Movimento horário
Medicamento na zona de armazenamento
Medicamento na zona de entrega
Retirada de Medicamento
Fim
Checagem no Interruptor
Contêiner mal encaixado
Contêiner encaixado
Checagem no Interruptor
Aviso no Display
Checagem no Interruptor
Porta traseira aberta
Porta traseira fechada
Checagem no Interruptor
Aviso no Display